

Projecte executiu de les obres d'adequació interior dels establiments del nou Mercat de Montserrat

Via Favència 247
08042 Barcelona



INSTITUT MUNICIPAL DE MERCATS DE BARCELONA

DOCUMENT 2: Documentació gràfica

Barcelona, maig 2025

INDEX DE LA DOCUMENTACIÓ GRÀFICA

Nº	PLÀNOL	ESCALA
OBRA CIVIL		
A01	Situació i emplaçament	1/2000 - 1/500
A02	Estat Actual. Planta Genrerar Parades. Distribució i cotes	1/100
A03	Estat Actual. Planta Local Bar. Distribució i cotes	1/50
A04	Estat Actual. Planta Soterrani -2. Distribució i cotes.	1/100
A05	Estat Reformat. Planta General Parades. Distribució.	1/100
A06	Estat Reformat. Parades 1 i 2. Planta, alçats i seccions. Distribució, cotes i superfícies	1/50
A07	Estat Reformat. Parades 3, 4 i 5 . Planta, alçats i seccions. Distribució, cotes i superfícies	1/50
A08	Estat Reformat. Parades 6, 7, 8 i 9 . Planta, alçats i seccions. Distribució, cotes i superfícies	1/50
A09	Estat Reformat. Parades 10, 11, 12, 13 i 14 . Planta, alçats i seccions. Distribució, cotes i superfícies	1/50
A10	Estat Reformat. Parades 15, 16 i 17. Planta, alçats i seccions.	1/50
A11	Estat Reformat. Local fruiteria. Distribució i superfícies. Planta i secció.	1/50
A12	Estat Reformat. Local fruiteria. Cotes	1/50
A13	Estat Reformat. Local Bar. Planta i secció. Distribució, cotes i superfícies.	1/50
A14	Estat Reformat. Planta Soterrani -2. Distribució, cotes i superfícies	1/100
A15	Estat Reformat. Parades. Revestiments i cels rasos.	1/50
A16	Estat Reformat. Fruiteria. Revestiments i cels rasos.	1/50
A17	Estat Reformat. Bar. Revestiments i cels rasos.	1/50
A18	Estat Reformat. Planta Soterrani -2. Revestiments i cels rasos	1/100
A19	Estat Reformat. Fusteries	1/50
A20	Estat Reformat. Persianes tancament parades 1	1/50
A21	Estat Reformat. Persianes tancament parades 2	1/50
A22	Estat Reformat. Modificació estructural cubrició parades	1/100
P01	Estat Reformat. Parada 1. Planta, alçats i seccions.	1/50
P02	Estat Reformat. Parada 2. Planta, alçats i seccions.	1/50
P03	Estat Reformat. Parada 3. Planta, alçats i seccions.	1/50
P04	Estat Reformat. Parada 4. Planta, alçats i seccions.	1/50
P05	Estat Reformat. Parada 5. Planta, alçats i seccions.	1/50
P06	Estat Reformat. Parada 6. Planta, alçats i seccions.	1/50
P07	Estat Reformat. Parada 7. Planta, alçats i seccions.	1/50
P08	Estat Reformat. Parada 8. Planta, alçats i seccions.	1/50
P09	Estat Reformat. Parada 9. Planta, alçats i seccions.	1/50
P10	Estat Reformat. Parada 10. Planta, alçats i seccions.	1/50
P11	Estat Reformat. Parada 11. Planta, alçats i seccions.	1/50
P12	Estat Reformat. Parada 12. Planta, alçats i seccions.	1/50
P13	Estat Reformat. Parada 13. Planta, alçats i seccions.	1/50
P14	Estat Reformat. Parada 14. Planta, alçats i seccions.	1/50
P15	Estat Reformat. Parada 15. Planta, alçats i seccions.	1/50
P16	Estat Reformat. Parada 16. Planta, alçats i seccions.	1/50
P17	Estat Reformat. Parada 17. Planta, alçats i seccions.	1/50

Nº	PLÀNOL	ESCALA
----	--------	--------

INSTAL·LACIONS

I01.1	Estat Reformat. Planta Parades i Bar. Enllumenat	1/100
I01.2	Estat Reformat. Planta Parades i Bar. Força	1/100
I01.3	Estat Reformat. Planta sostre parades. Electricitat	1/100
I01.4	Estat Reformat. Esquemes unifilars. Electricitat	S/E
I01.5	Estat Reformat. Esquemes unifilars. Electricitat	S/E
I02.1	Estat Reformat. Planta Parades i Bar. Lampisteria	1/100
I02.2	Estat Reformat. Planta sostre parades. Lampisteria	1/100
I03	Estat Reformat. Planta Parades i Bar. Incendis i gas	1/100
I04.1	Estat Reformat. Planta Parades i Bar. Clima, refrigeració i ventilació	1/100
I04.2	Estat Reformat. Planta sostre parades. Clima, refrigeració i ventilació	1/100
I05	Estat Reformat. Planta Parades i Bar. Sostres instal·lacions	1/100
I06	Estat Reformat. Planta soterrani -1 i -2. Instal·lacions	1/100
I07.1	Estat Reformat. Parades. Sanejament.	1/50
I07.2	Estat Reformat. Bar. Sanejament.	1/50
I07.3	Estat Reformat. Fruiteria. Sanejament.	1/50
I07.4	Estat Reformat. Planta Soterrani -2. Sanejament.	1/100

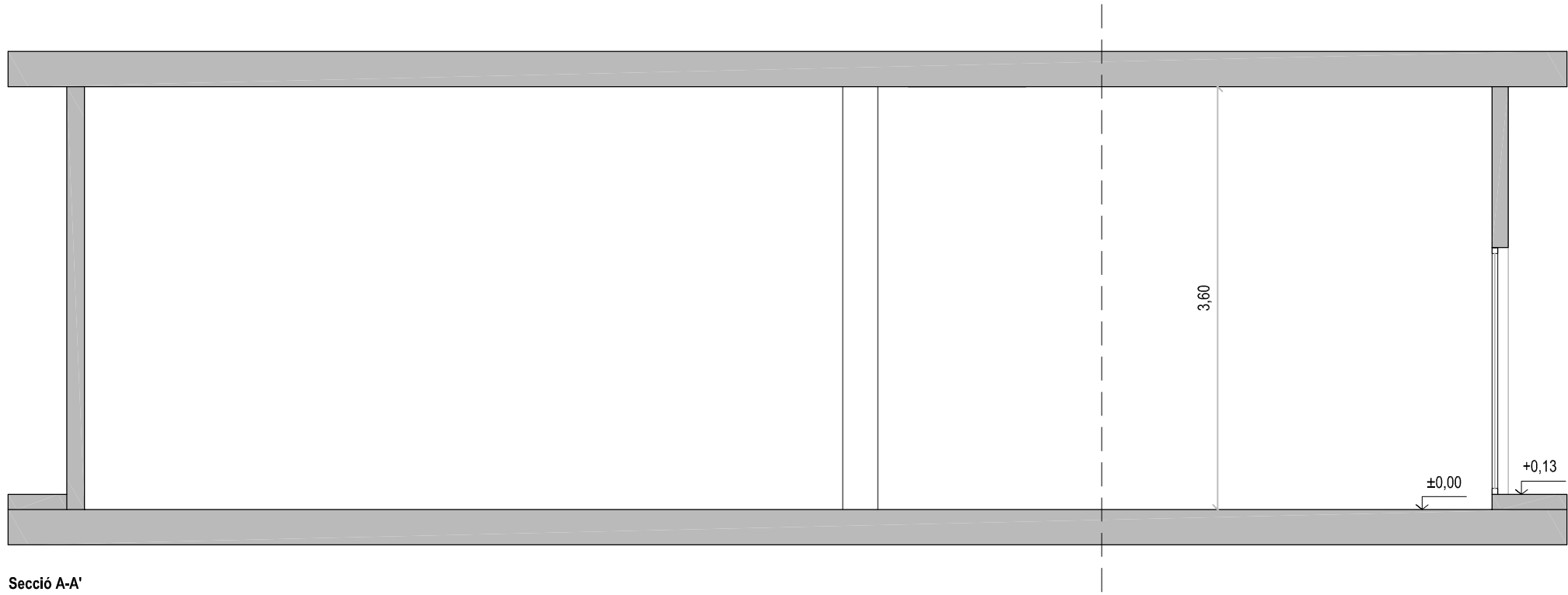

Secció A-A'

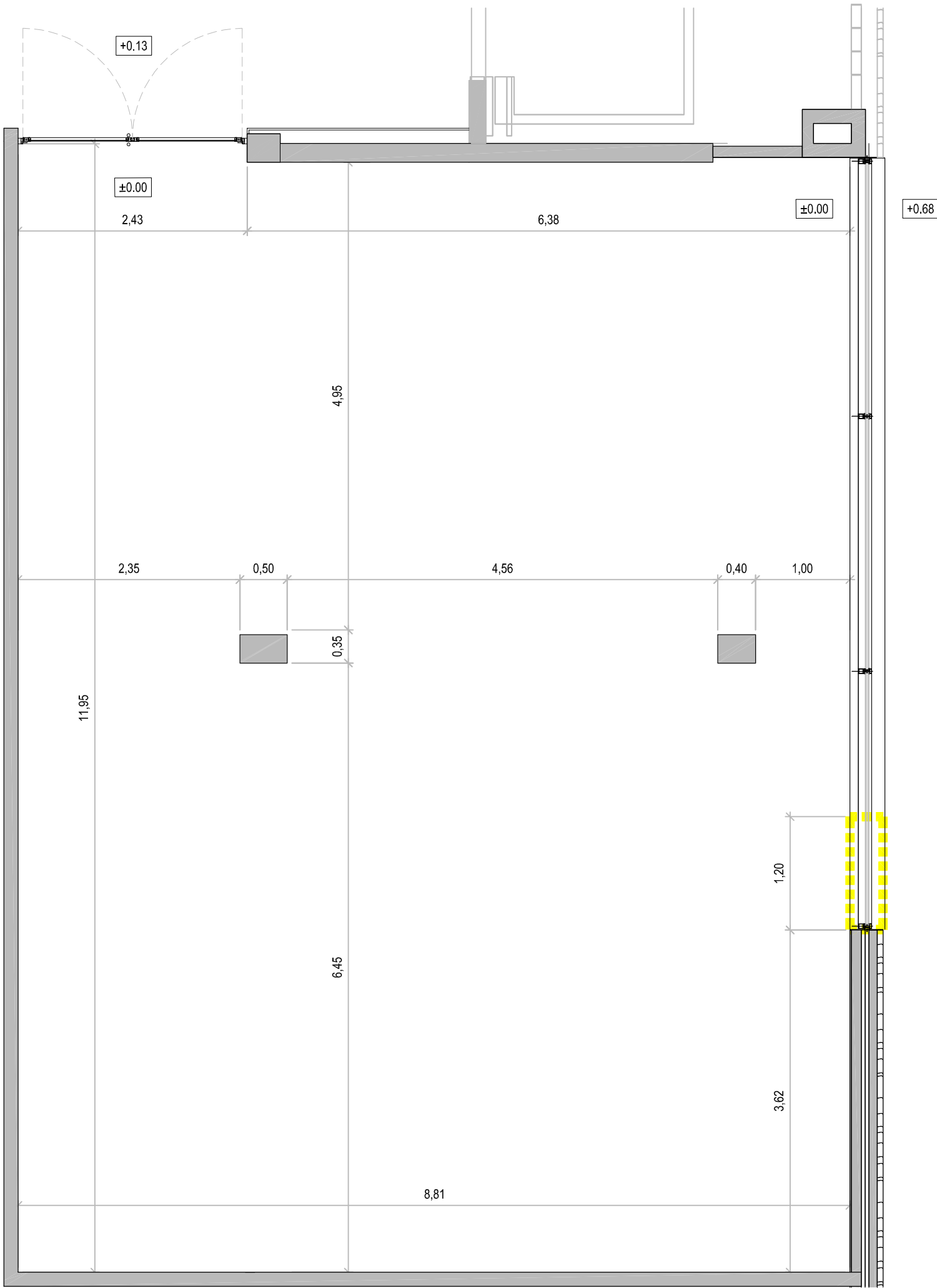

Planta

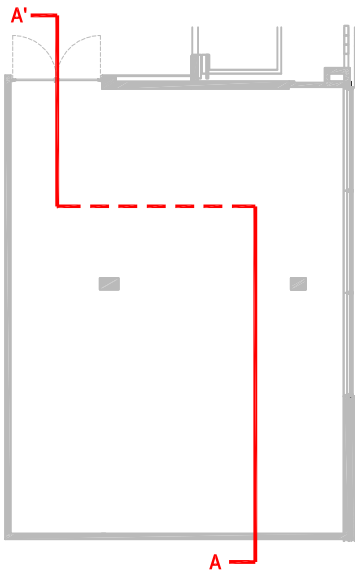

Desmuntatge fusteries

SUPERFÍCIE CONSTRUÏDA D'INTERVENCIÓ: 110,40 m²

PROJECTE D'ADEQUACIÓ DE LES PARADES DEL MERCAT DE MONTSERRAT

ENCÀRREC:



INSTITUT MUNICIPAL DE MERCATS DE BARCELONA

SITUACIÓ:

Via Favència, 241
08042 Barcelona

PLÀNOL:

Referència:
240308184

Estat Actual. Local Bar. Planta i Secció
Distribució, cotes i superfícies

A03

ESCALA:

A2 1:50
A4 1:100

1/50

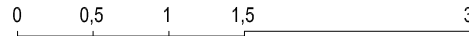

REVISIONS

nº rev.	data rev.	nº rev.	data rev.	nº rev.	data rev.	nº rev.	data rev.
R01		R01		R01		R01	
R02		R02		R02		R02	
R03		R03		R03		R03	

REVISIÓ: DELINEANT: AIP COMPROVAT: JFM

AUTOR DEL PROJECTE

UTE ACTIO ICA PARADES MERCAT MONTSERRAT



Javier Fariñas Moreno, arquitecte col. 38237-1
Gran Via de les Corts Catalanes 774 at 2º - 08013 Barcelona
+34 93 532 33 73 | ica-grupo@ica-grupo.com

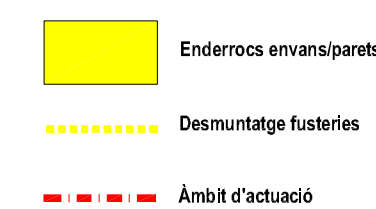

maig 2025

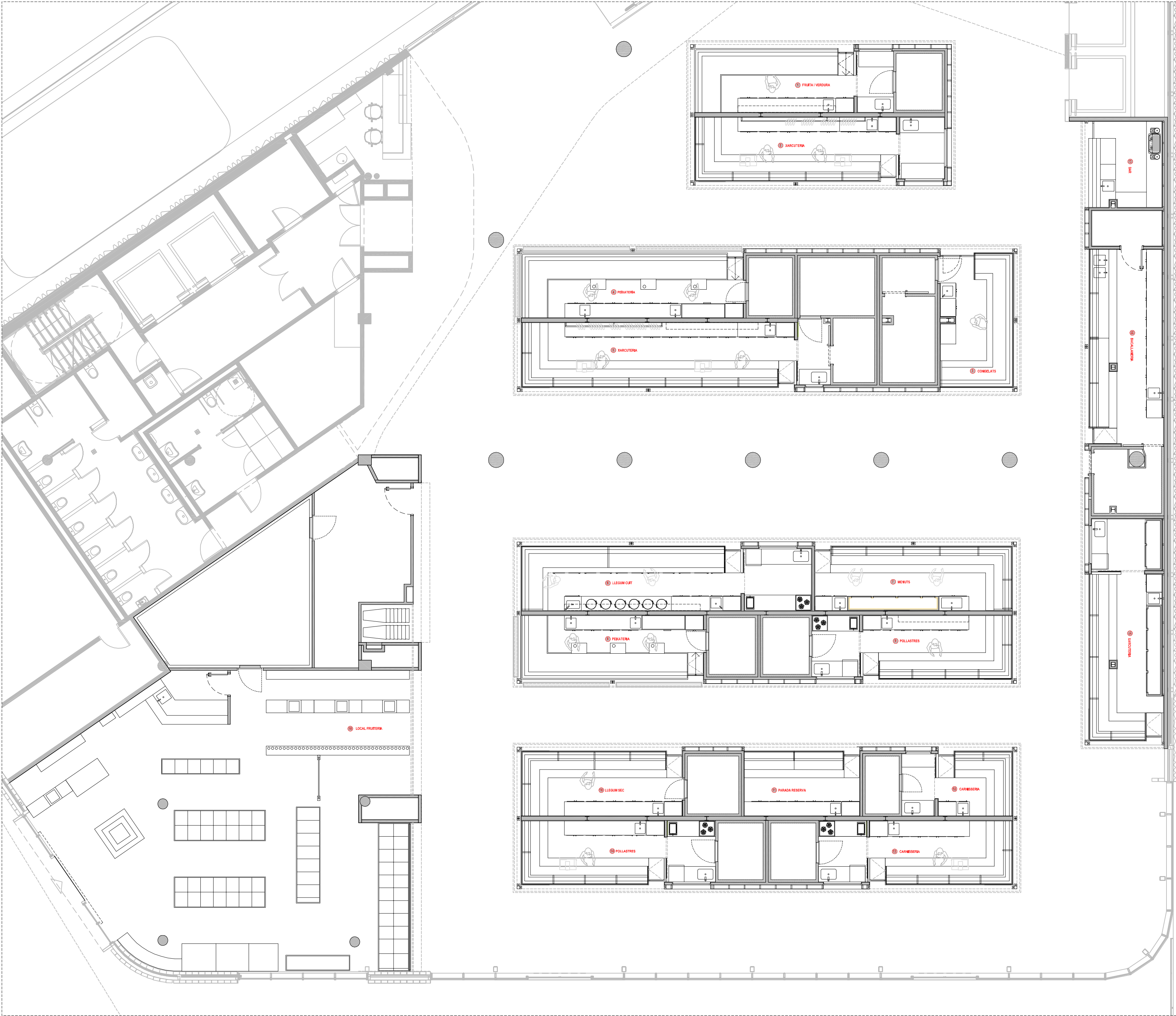

PROJECTE D'ADEQUACIÓ DE LES PARADES
DEL MERCAT DE MONTSERRAT

ENCÀRREC:



INSTITUT MUNICIPAL DE MERCATS DE BARCELONA

SITUACIÓ:

Via Favència, 241
08042 Barcelona

PLÀNOL:

Referència:
240308184

Estat Reformat. Planta general parades
Distribució

A05

ESCALA:

A2 1:100
A4 1:200

1/100

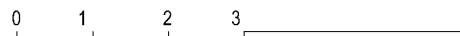

REVISIONS

nº rev.	data rev.	nº rev.	data rev.	nº rev.	data rev.	nº rev.	data rev.
R01		R01		R01		R01	
R02		R02		R02		R02	
R03		R03		R03		R03	

REVISIÓ: DELINEANT: AIP COMPROVAT: JFM

AUTOR DEL PROJECTE

UTE ACTIO ICA PARADES MERCAT MONTSERRAT



Javier Farías Moreno, arquitecte col. 38237-1
Gran Via de les Corts Catalanes 774 at 2º - 08013 Barcelona
+34 93 532 33 73 | ica-grupo@ica-grupo.com

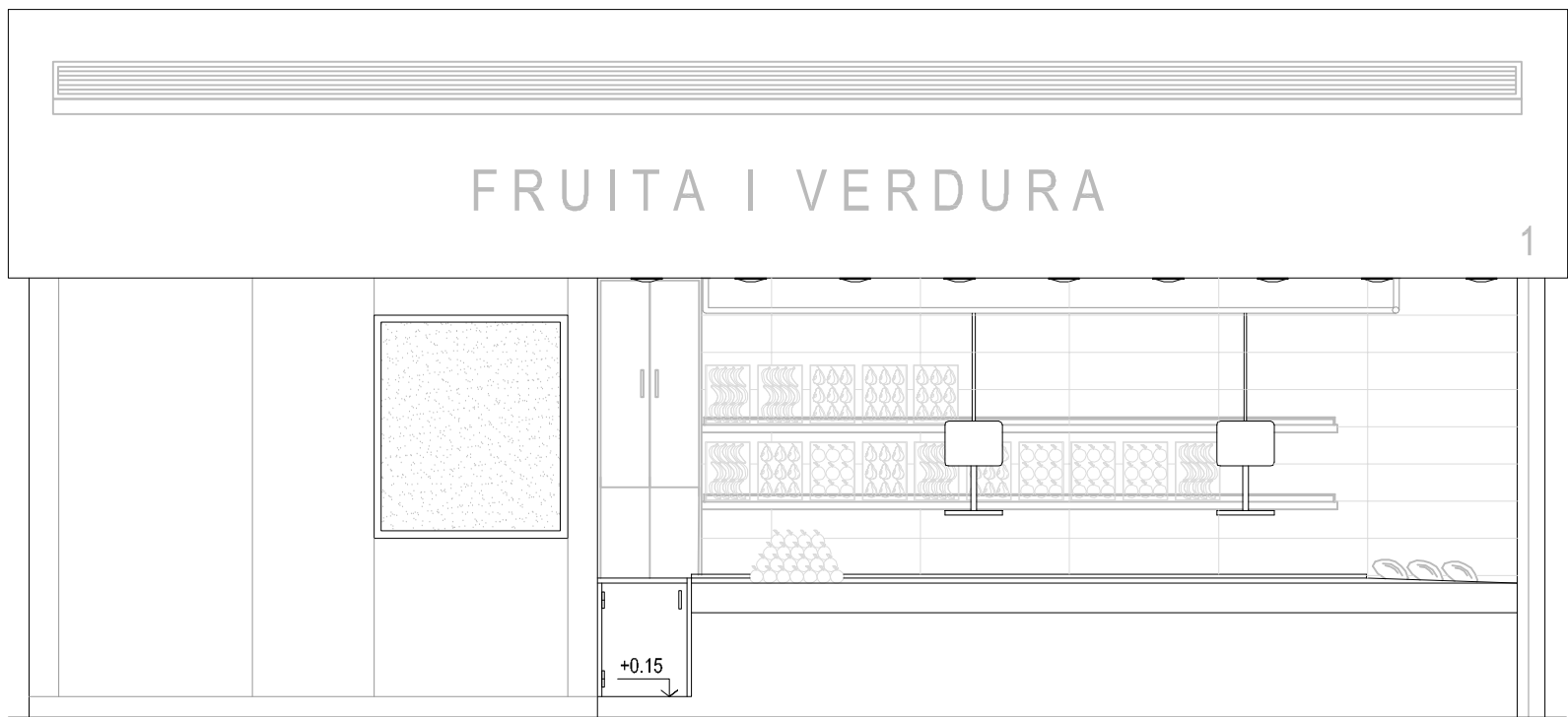

Alçat longitudinal 1

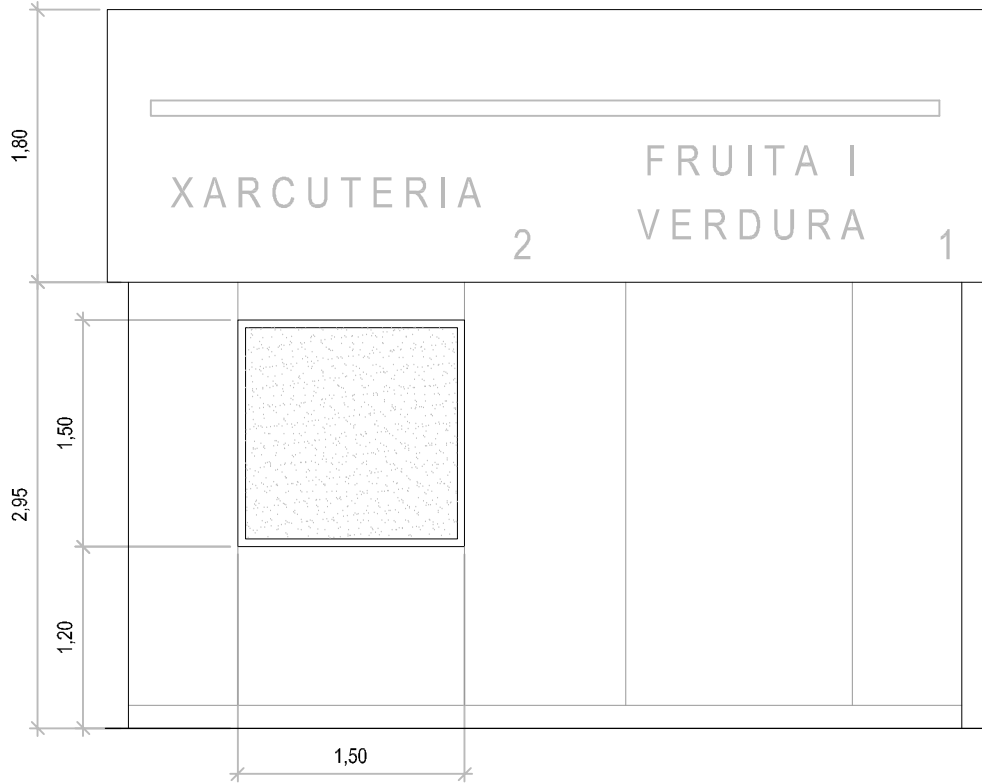

Alçat transversal 1

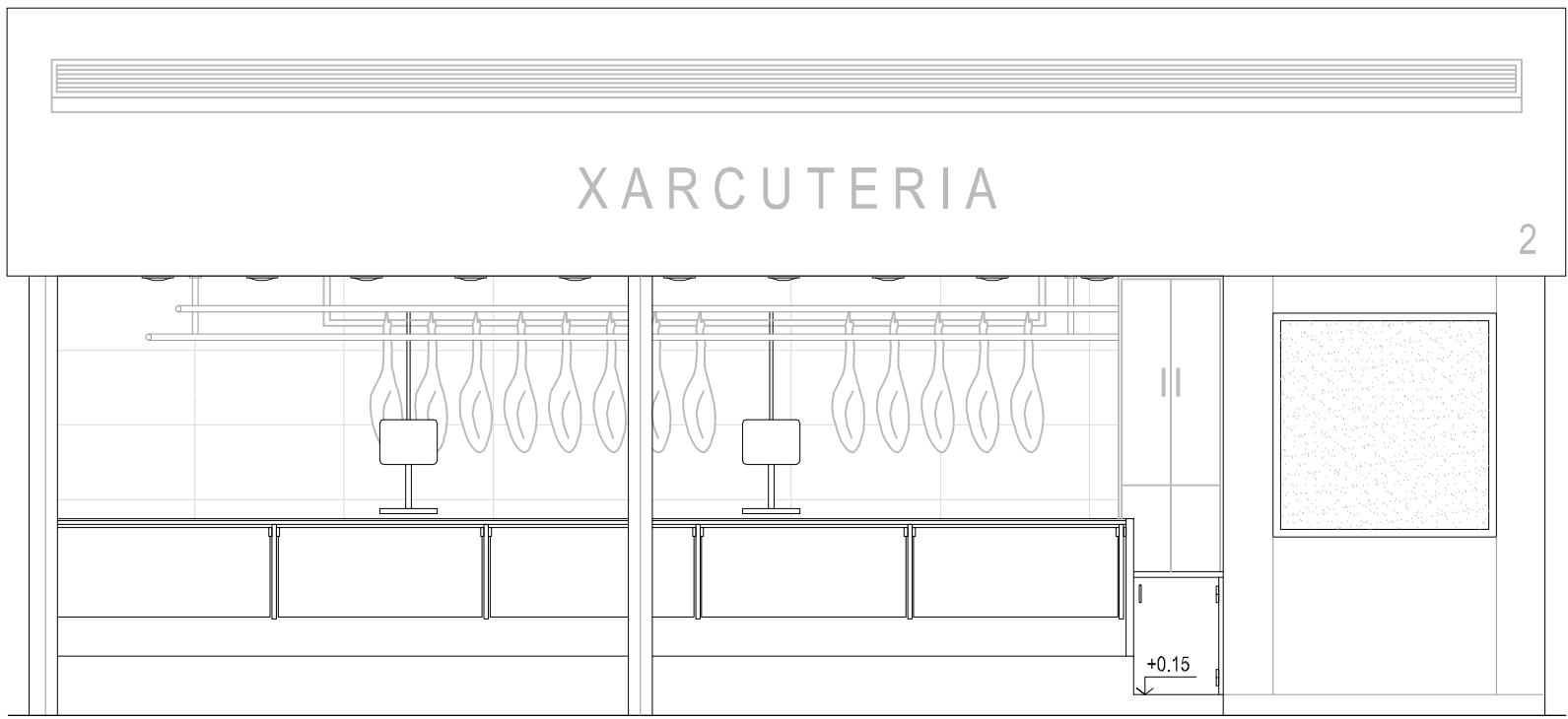

Alçat longitudinal 2



Alçat transversal 2

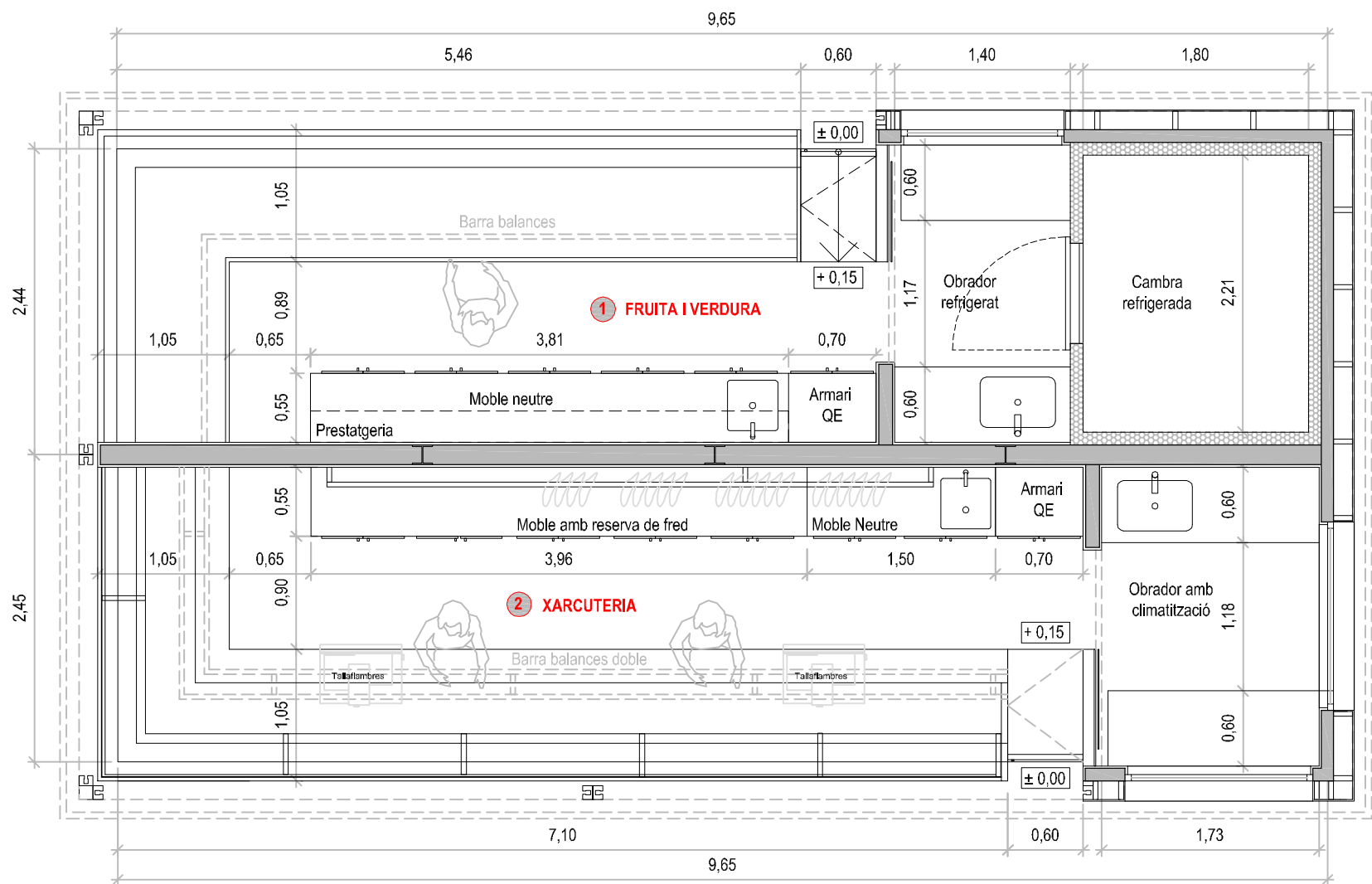

Planta

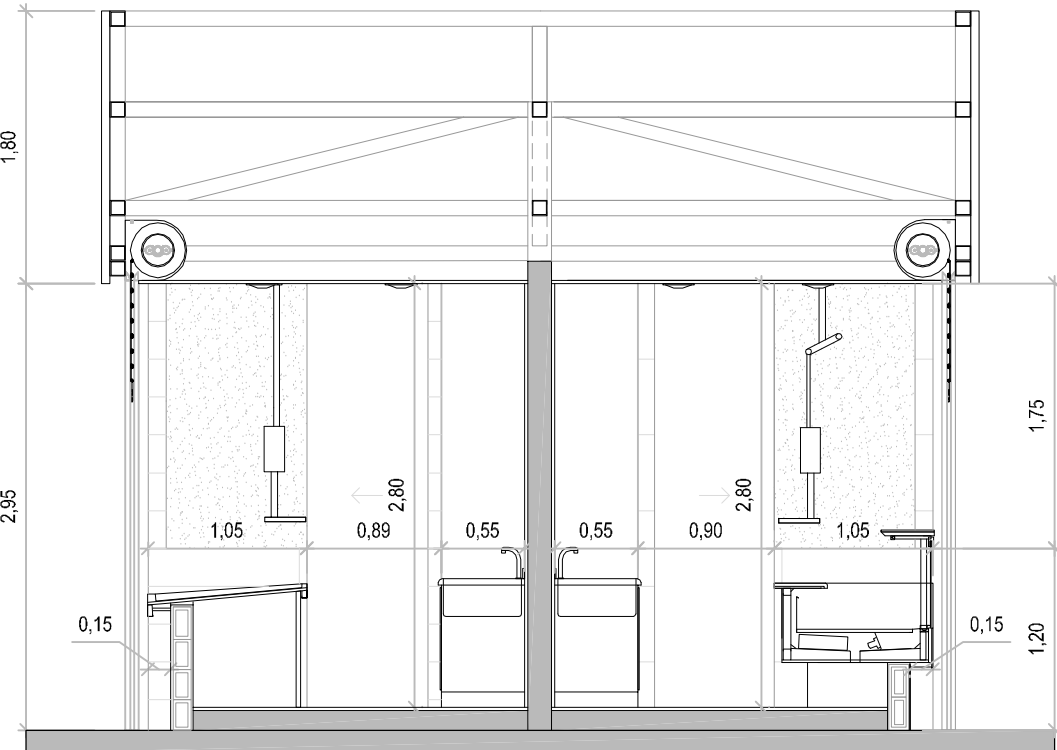

Secció A-A'

	Zona de venda (m²)	Obrador (m²)	Cambra frigorífica (m²)	Total sup. útil parada (m²)	Superfície Construïda Parada (m²)
PARADA 1_Fruita i Verdura	14,17	3,32	3,98	21,47	24,25
PARADA 2_Xarcuteria	18,04	4,13	---	22,17	24,00
PARADA 3_Congelats	13,55	---	9,63	23,18	26,25
PARADA 4_Peixateria	20,20	---	3,85	24,05	26,45
PARADA 5_Xarcuteria	24,95	3,25	10,55	38,75	43,05
PARADA 6_Llegum cuït	19,90	6,25	---	26,15	28,20
PARADA 7_Menuts	17,90	---	---	17,90	18,90
PARADA 8_Peixateria	16,30	---	4,00	20,30	22,25
PARADA 9_Aviram	13,30	4,40	4,00	21,70	24,25
PARADA 10_Llegum sec	14,60	---	4,50	19,10	21,45
PARADA 11_Reserva	10,67	---	---	10,67	11,45
PARADA 12_Carnisseria	6,60	3,15	3,00	12,75	14,75
PARADA 13_Carnisseria	12,70	4,35	3,40	20,45	23,65
PARADA 14_Aviram	12,70	4,35	3,40	20,45	23,65
PARADA 15_Xarcuteria	17,30	5,50	---	22,80	21,15
PARADA 16_Bacallaneria	20,70	3,75	6,10	30,55	33,80
PARADA 17_Reserva Bar	8,90	---	---	8,90	9,80
TOTALS SUP. PARADES				361,34	397,30

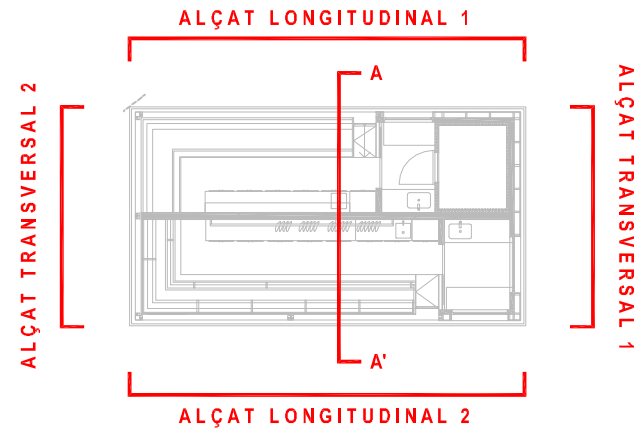

PROJECTE D'ADEQUACIÓ DE LES PARADES DEL MERCAT DE MONTSERRAT

ENCÀRREC:

Ajuntament de Barcelona
Mercats de Barcelona
INSTITUT MUNICIPAL DE MERCATS DE BARCELONA

SITUACIÓ:

Via Favència, 241
08042 Barcelona

PLÀNOL:

Estat Reformat, Parades 11 i 12. Planta, alçat i secció
Distribució, cotes i superfícies.

A06

ESCALA:

1/50

0 0,5 1 1,5 3

REVISIONS

R01	R02	R03	R04	R05

REVISIÓ:

DELINTEANT: AJP

COMPROVAT: JFM

AUTOR DEL PROJECTE

UTE ACTIO ICA PARADES MERCAT MONTSERRAT



Javier Farfías Moreno, arquitecte col. 38237-1
Gran Via de les Corts Catalanes 774 at 2º - 08013 Barcelona
+34 93 532 33 73 | ica-grupo@ica-grupo.com



Alçat longitudinal 1

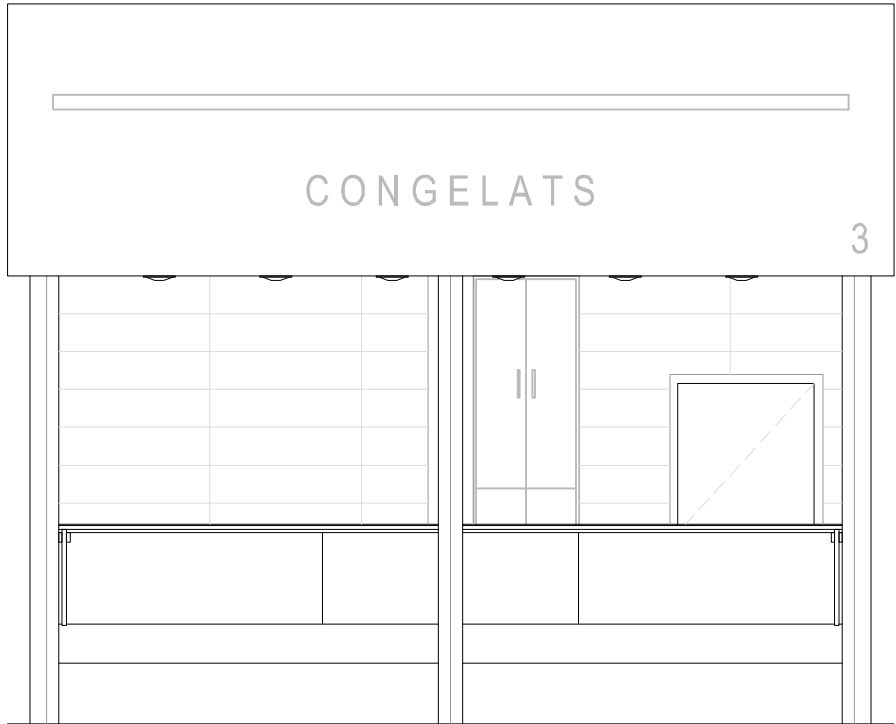

Alçat transversal 1

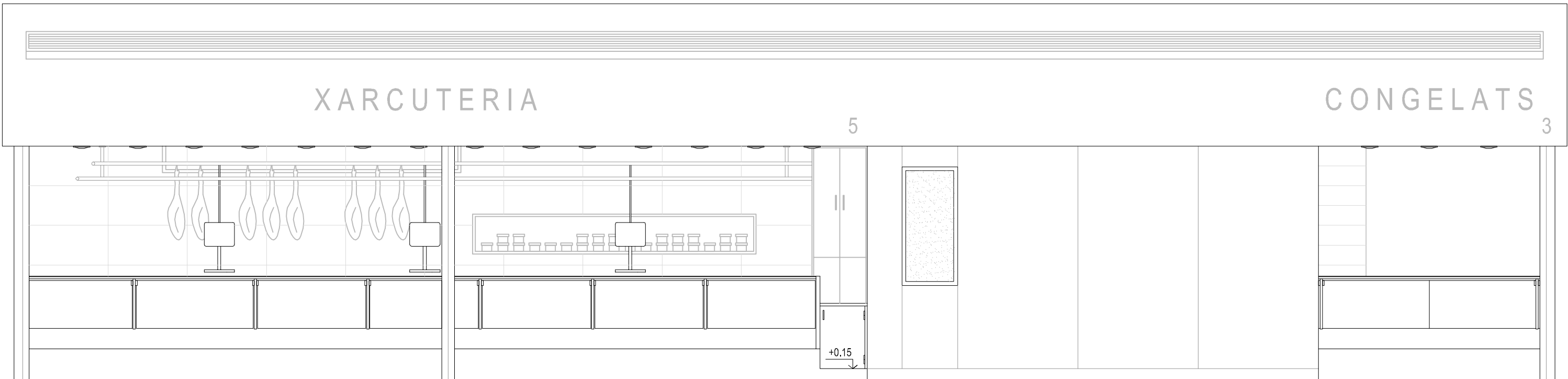

Alçat longitudinal 2

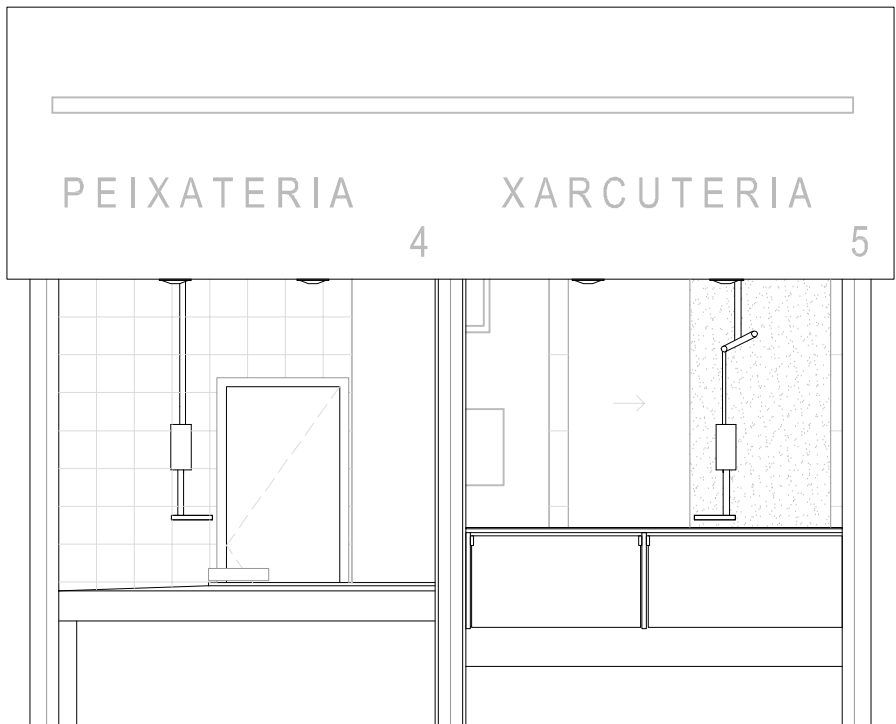

Alçat transversal 2

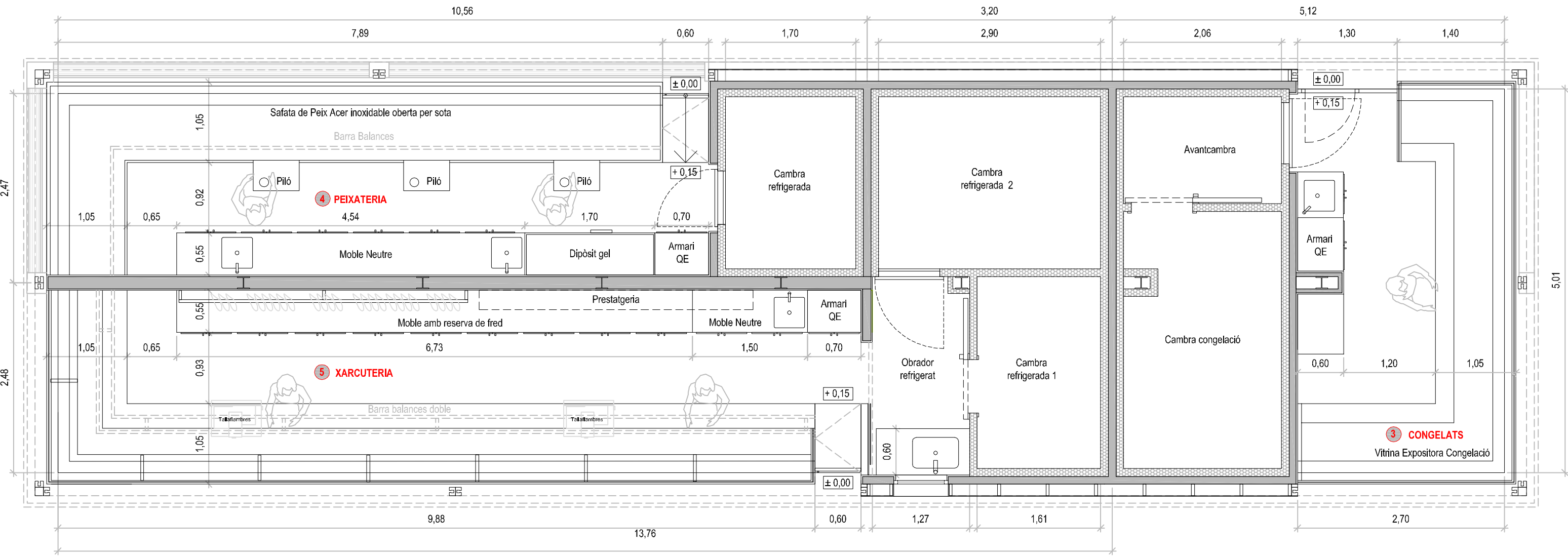
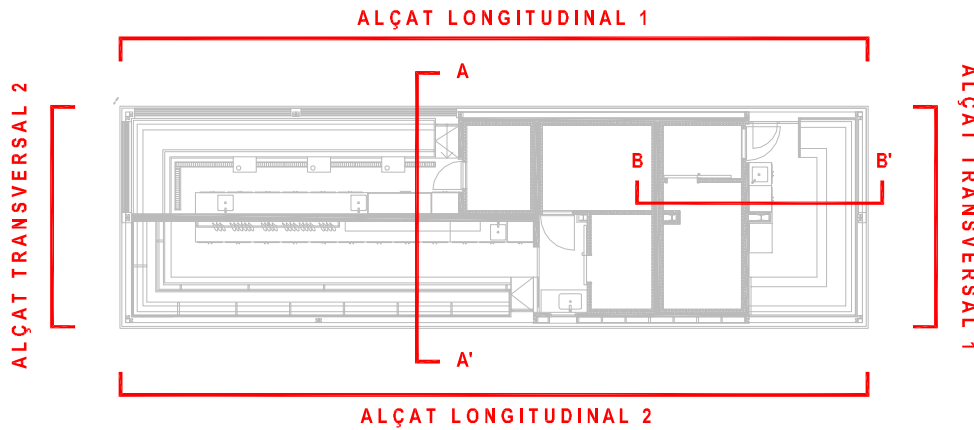
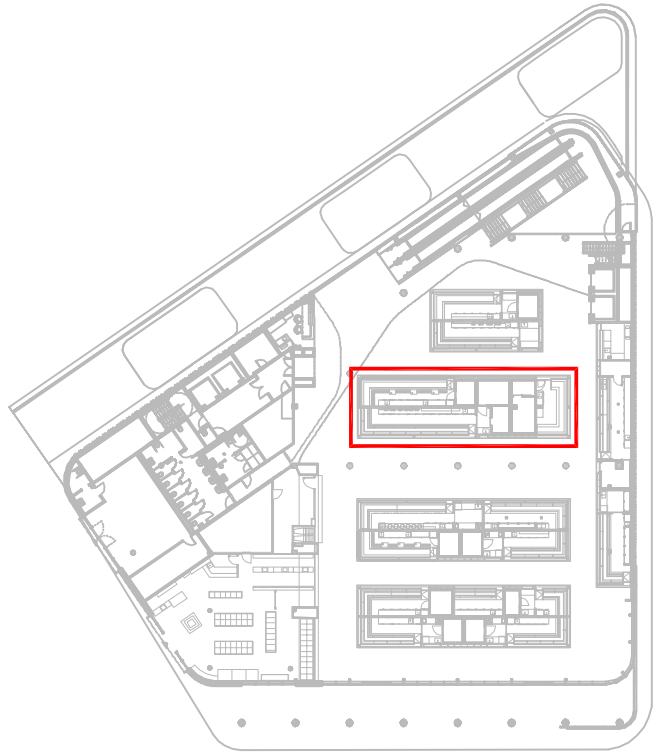

Planta

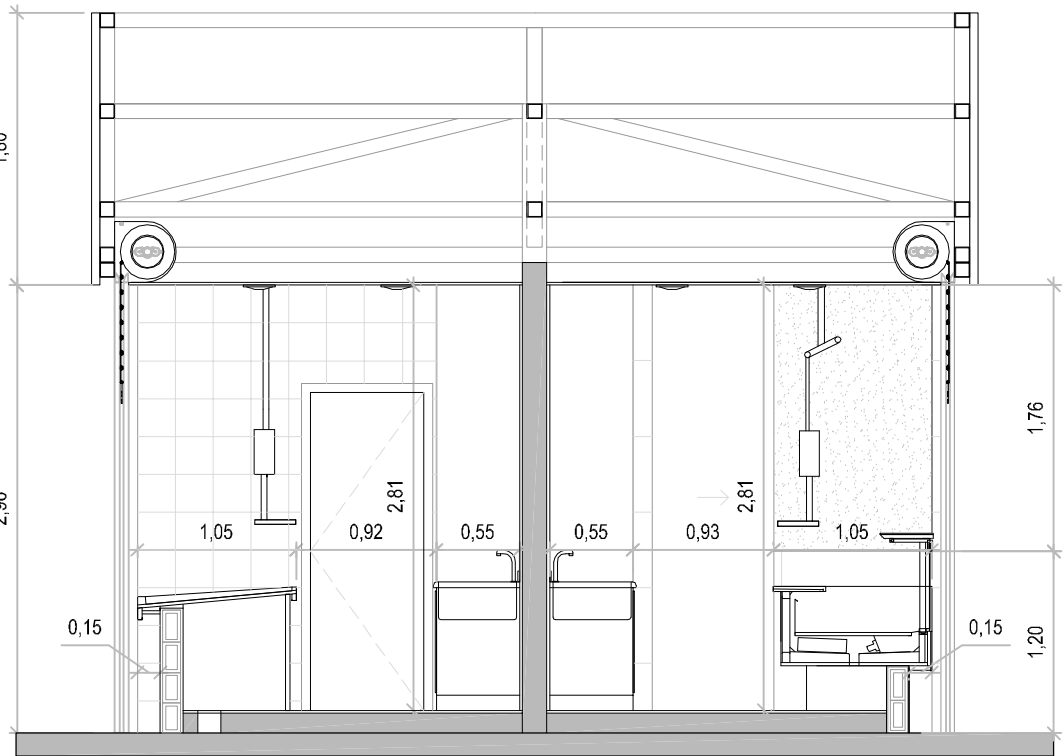

Secció A-A'

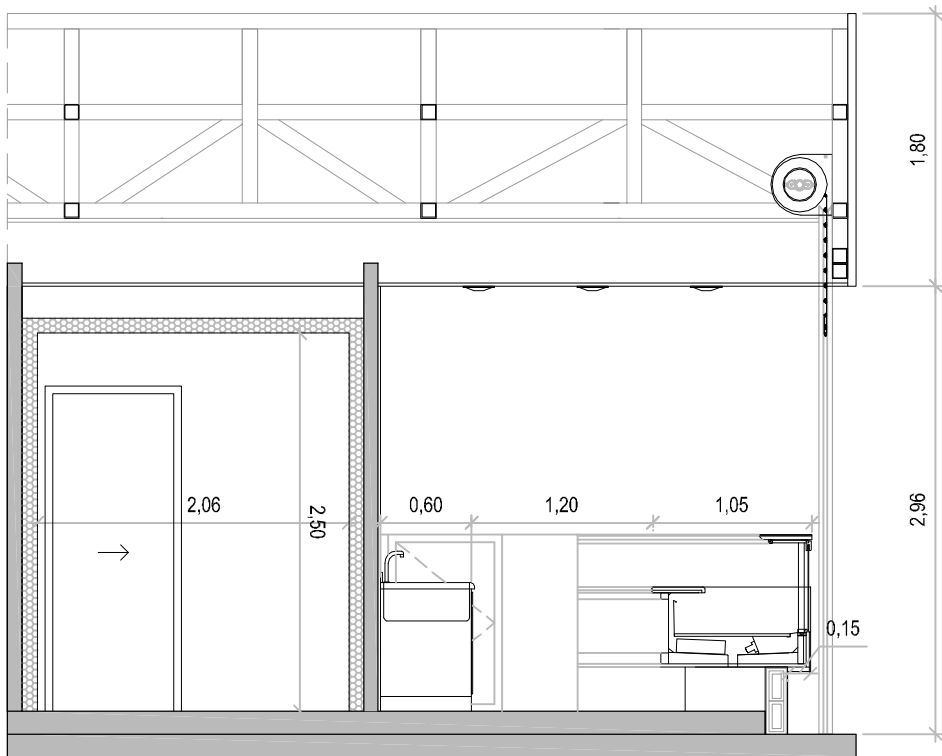

Secció B-B'

	Zona de venda (m²)	Obrador (m²)	Cambra frigorífica (m²)	Total sup. útil parada (m²)	Superfície Construïda Parada (m²)
PARADA 1_Fruita i Verdura	14,17	3,32	3,98	21,47	24,25
PARADA 2_Xarcuteria	18,04	4,13	---	22,17	24,00
PARADA 3_Congelats	13,55	---	9,63	23,18	26,25
PARADA 4_Peixateria	20,20	---	3,85	24,05	26,45
PARADA 5_Xarcuteria	24,95	3,25	10,55	38,75	43,05
PARADA 6_Llegum cuït	19,90	6,25	---	26,15	28,20
PARADA 7_Menuts	17,90	---	---	17,90	18,90
PARADA 8_Peixateria	16,30	---	4,00	20,30	22,25
PARADA 9_Aviram	13,30	4,40	4,00	21,70	24,25
PARADA 10_Llegum sec	14,60	---	4,50	19,10	21,45
PARADA 11_Reserva	10,67	---	---	10,67	11,45
PARADA 12_Carnisseria	6,60	3,15	3,00	12,75	14,75
PARADA 13_Carnisseria	12,70	4,35	3,40	20,45	23,65
PARADA 14_Aviram	12,70	4,35	3,40	20,45	23,65
PARADA 15_Xarcuteria	17,30	5,50	---	22,80	21,15
PARADA 16_Bacallaneria	20,70	3,75	6,10	30,55	33,80
PARADA 17_Reserva Bar	8,90	---	---	8,90	9,80
TOTALS SUP. PARADES				361,34	397,30

PROJECTE D'ADEQUACIÓ DE LES PARADES DEL MERCAT DE MONTSERRAT

ENCÀRREC:

Alcaldia de Barcelona
Mercats de Barcelona
INSTITUT MUNICIPAL DE MERCATS DE BARCELONA

SITUACIÓ:

Via Favència, 241
08042 Barcelona

PLÀNOL:

Estat Reformat, Parades 3, 4 i 5. Planta, alçats, i secció Distribució, cotes i superfícies

A07

ESCALA:

1/50

0 0,5 1 1,5 3

REVISIONS

Nº Rev.	Data rev.	Nº Rev.	Data rev.	Nº Rev.	Data rev.	Nº Rev.	Data rev.
R01		R01		R01		R01	
R02		R02		R02		R02	
R03		R03		R03		R03	

REVISIÓ:

DELINANT: AP

COMPROVAT: JFM

AUTOR DEL PROJECTE

UTE ACTIO ICA PARADES MERCAT MONTSERRAT

ICA
MANAGEMENT & ENGINEERING

Javier Farfías Moreno, arquitecte col. 38237-1
Gran Via de les Corts Catalanes 774 at 2º - 08013 Barcelona
+34 93 532 33 73 | ica-grupo@ica-grupo.com

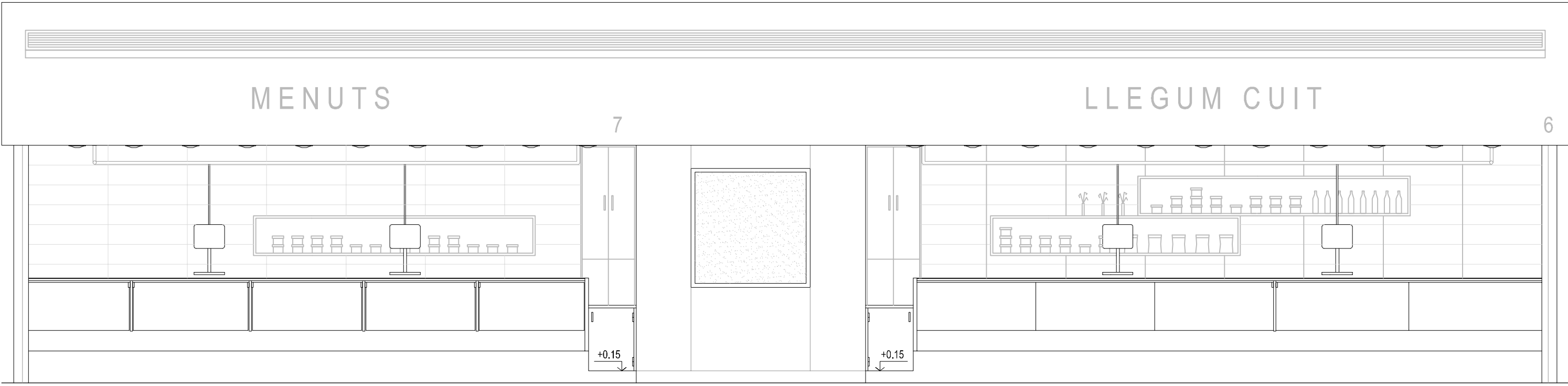

Alçat longitudinal 1

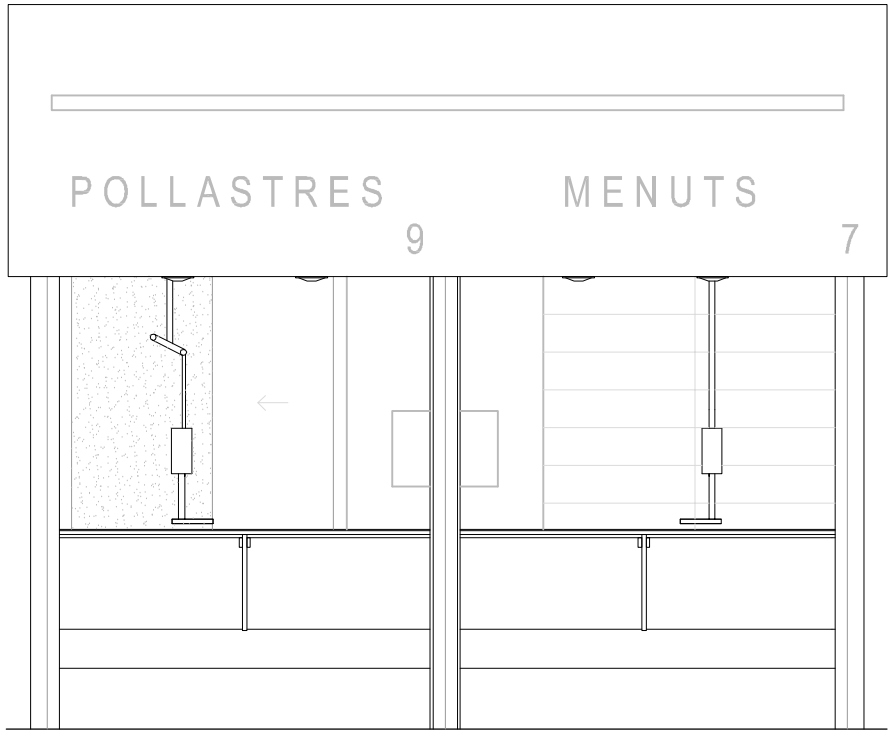

Alçat transversal 1



Alçat longitudinal 2

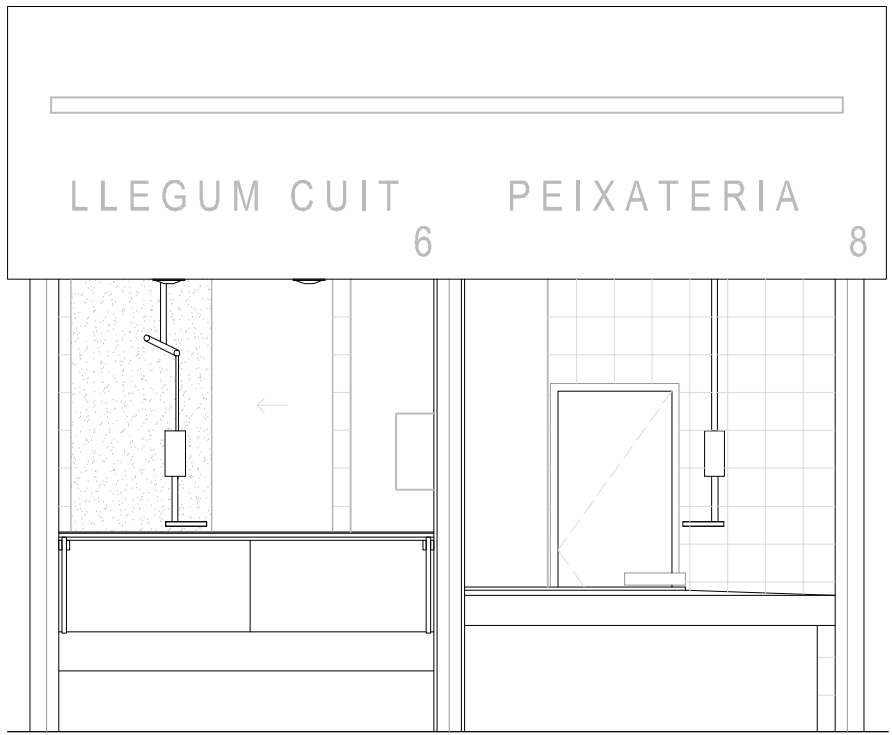

Alçat transversal 2

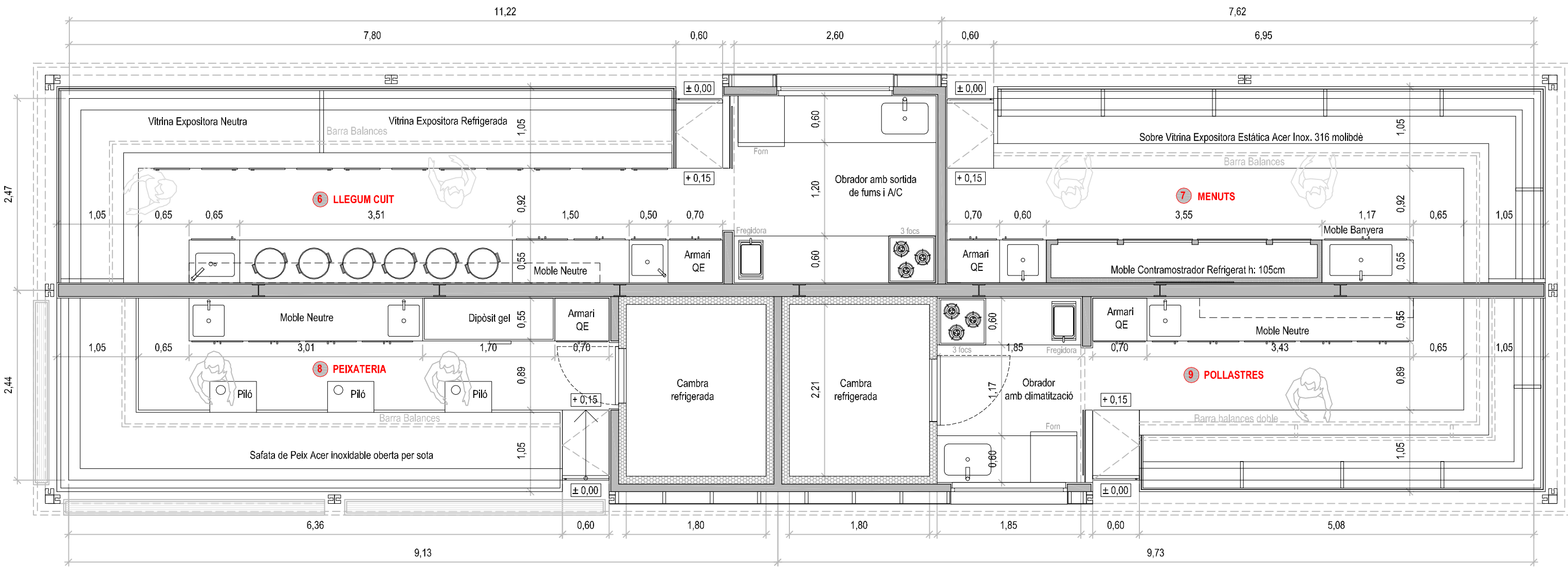
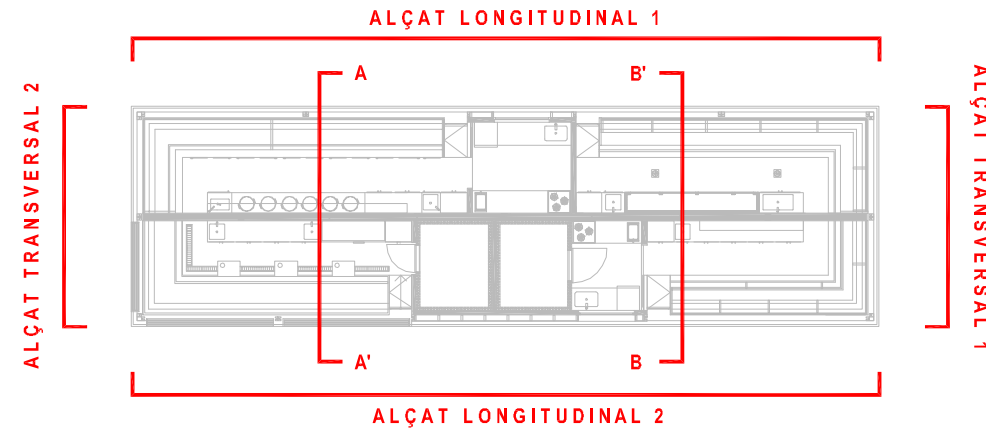

Planta

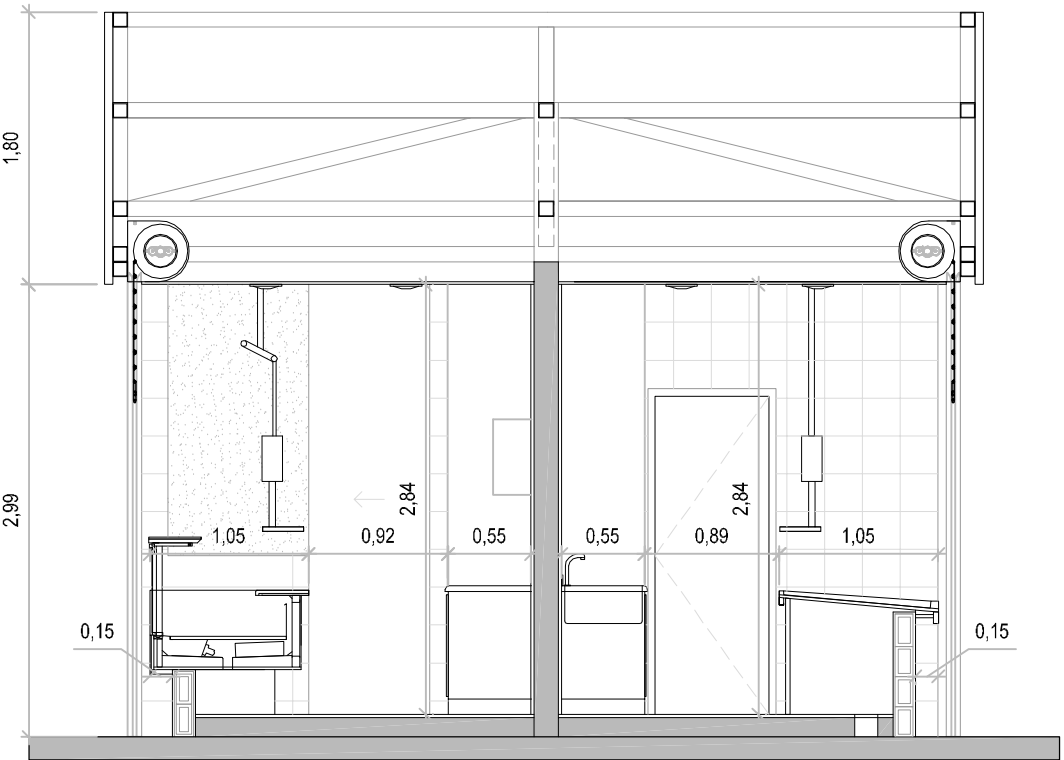

Secció A-A'

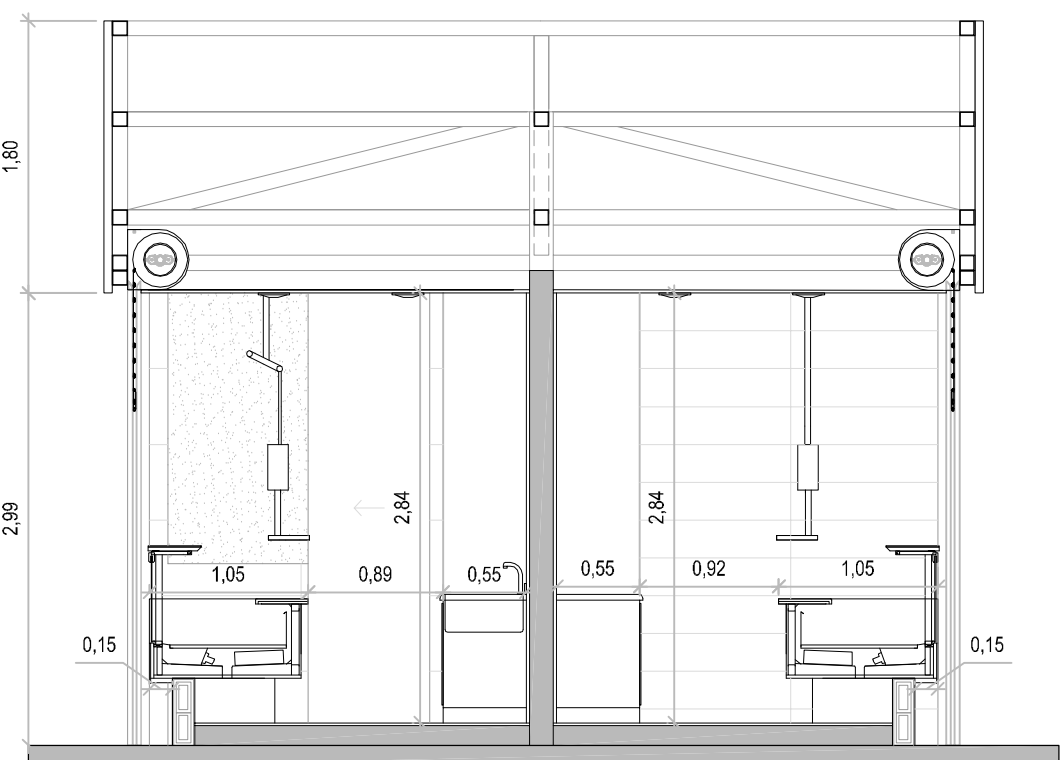

Secció B-B'

	Zona de venda (m²)	Obrador (m²)	Cambrà frigorífica (m²)	Total sup. útil parada (m²)	Superfície Construída Parada (m²)
PARADA 1_Fruita i Verdura	14,17	3,32	3,98	21,47	24,25
PARADA 2_Xaruteria	18,04	4,13	---	22,17	24,00
PARADA 3_Congelats	13,55	---	9,63	23,18	26,25
PARADA 4_Peixateria	20,20	---	3,85	24,05	26,45
PARADA 5_Xaruteria	24,95	3,25	10,55	38,75	43,05
PARADA 6_Llegum cuit	19,90	6,25	---	26,15	28,20
PARADA 7_Menuts	17,90	---	---	17,90	18,90
PARADA 8_Peixateria	16,30	---	4,00	20,30	22,25
PARADA 9_Aviram	13,30	4,40	4,00	21,70	24,25
PARADA 10_Llegum sec	14,60	---	4,50	19,10	21,45
PARADA 11_Reserva	10,67	---	---	10,67	11,45
PARADA 12_Carnisseria	6,60	3,15	3,00	12,75	14,75
PARADA 13_Carnisseria	12,70	4,35	3,40	20,45	23,65
PARADA 14_Aviram	12,70	4,35	3,40	20,45	23,65
PARADA 15_Xaruteria	17,30	5,50	---	22,80	21,15
PARADA 16_Bacallaneria	20,70	3,75	6,10	30,55	33,80
PARADA 17_Reserva Bar	8,90	---	---	8,90	9,80
TOTALS SUP. PARADES				361,34	397,30

PROJECTE D'ADEQUACIÓ DE LES PARADES DEL MERCAT DE MONTSERRAT

ENCÀRREG:



INSTITUT MUNICIPAL DE MERCATS DE BARCELONA

SITUACIÓ:

Via Favència, 241
08042 Barcelona

PLÀNOL:

Estat Refanot. Parades 6_7_8_9. Planta, alçat, secció
Distribució, cotes i superfícies

A08

ESCALA:

1/50

A1 1:50

A3 1:100

0 0,5 1 1,5 3

REVISIONS

Nº Rev.	Data rev.	Nº Rev.	Data rev.	Nº Rev.	Data rev.	Nº Rev.	Data rev.
R01		R01		R01		R01	
R02		R02		R02		R02	
R03		R03		R03		R03	

REVISIÓ:

DELINANT: AIP

COMPROVAT: JFM

AUTOR DEL PROJECTE

UTE ACTIO ICA PARADES MERCAT MONTSERRAT



Javier Farfías Moreno, arquitecte col. 38237-1
Gran Via de les Corts Catalanes 774 at 2º - 08013 Barcelona
+34 93 532 33 73 | ica-grupo@ica-grupo.com

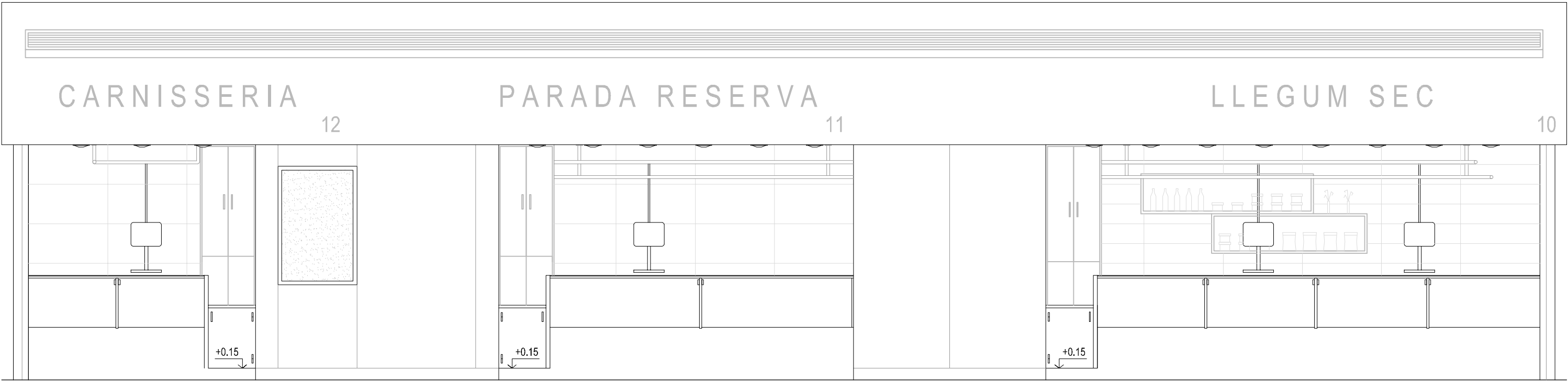

Alçat longitudinal 1

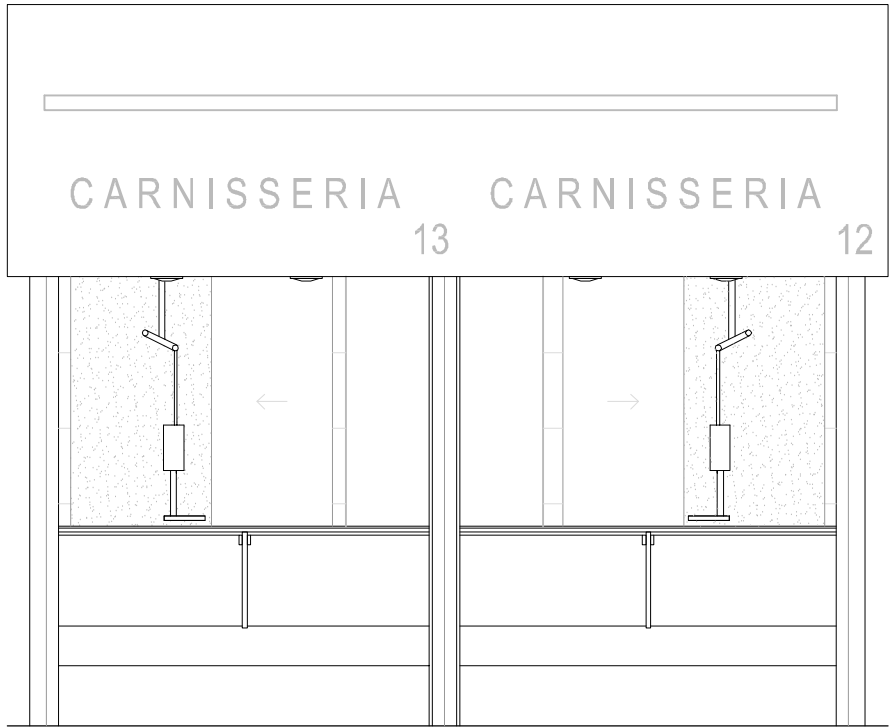

Alçat transversal 1

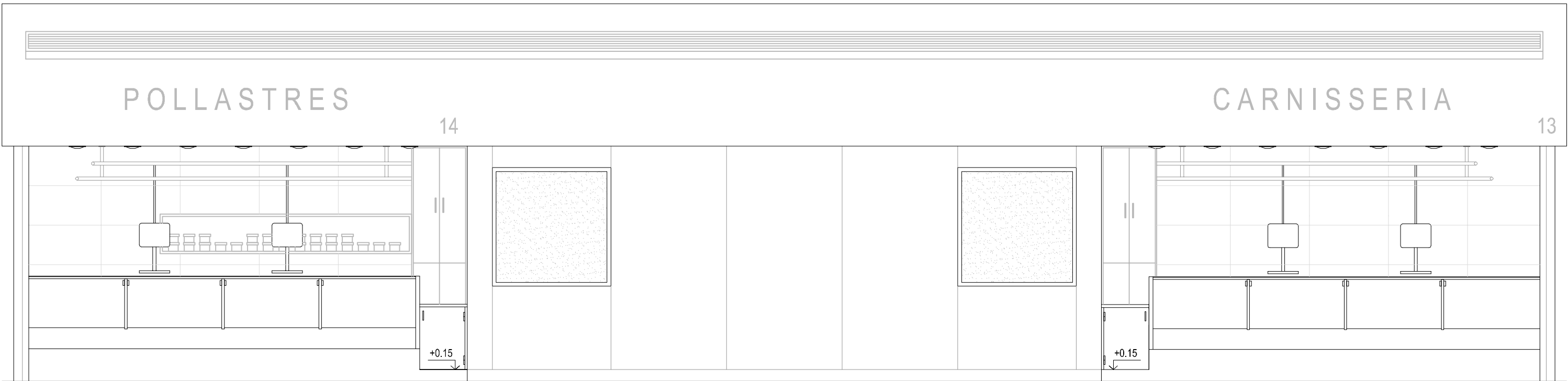

Alçat longitudinal 2

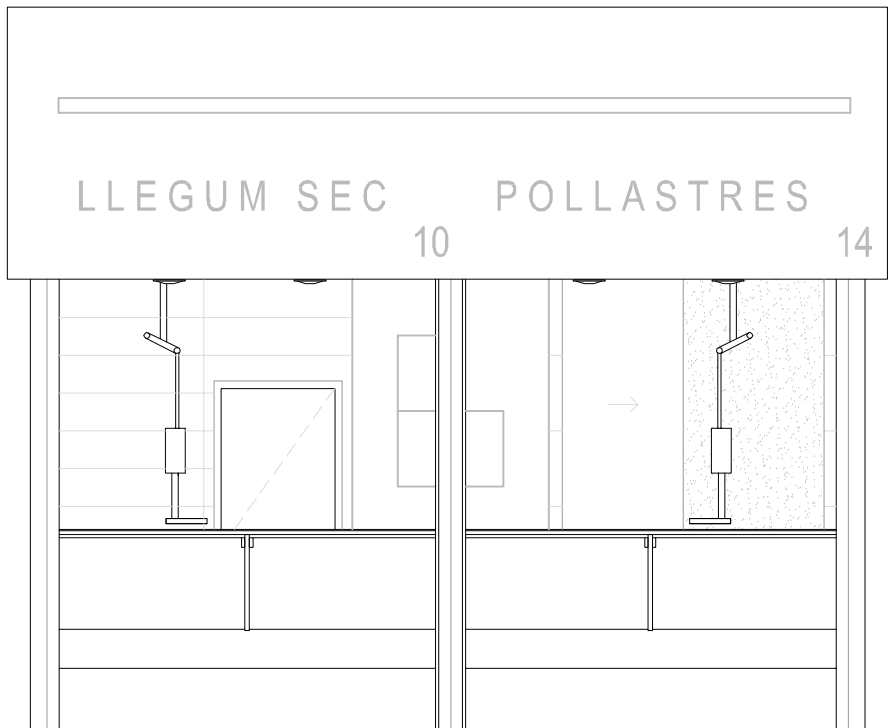

Alçat transversal 2

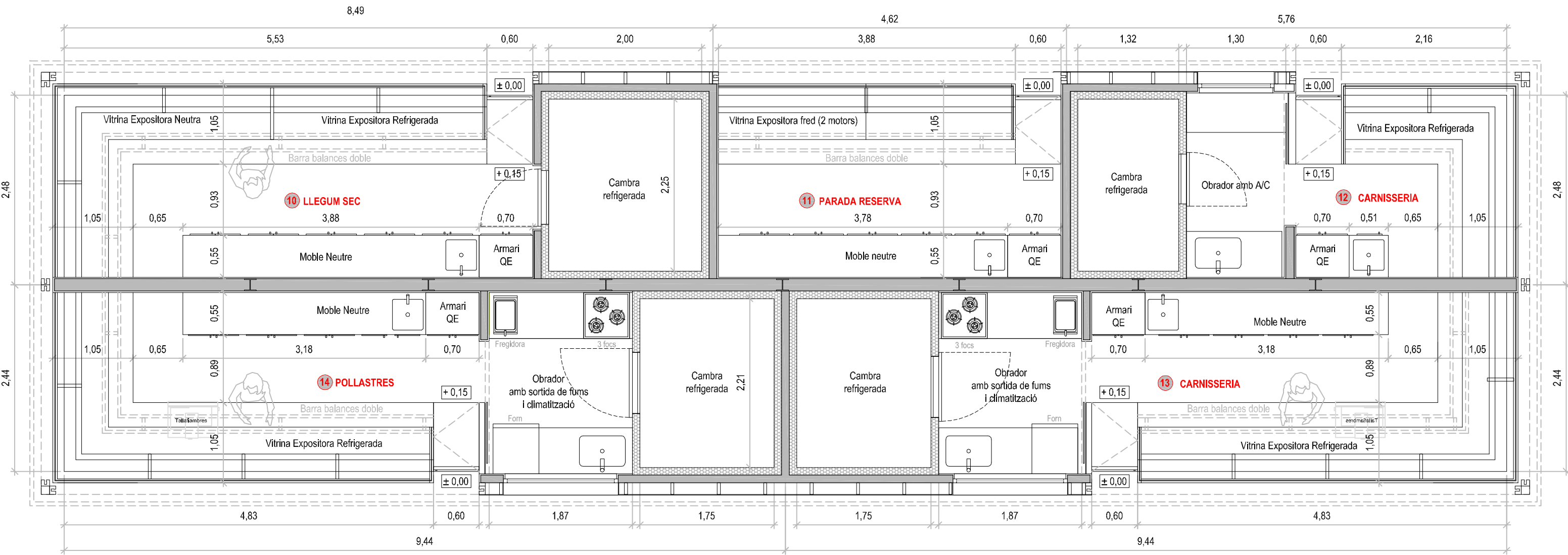
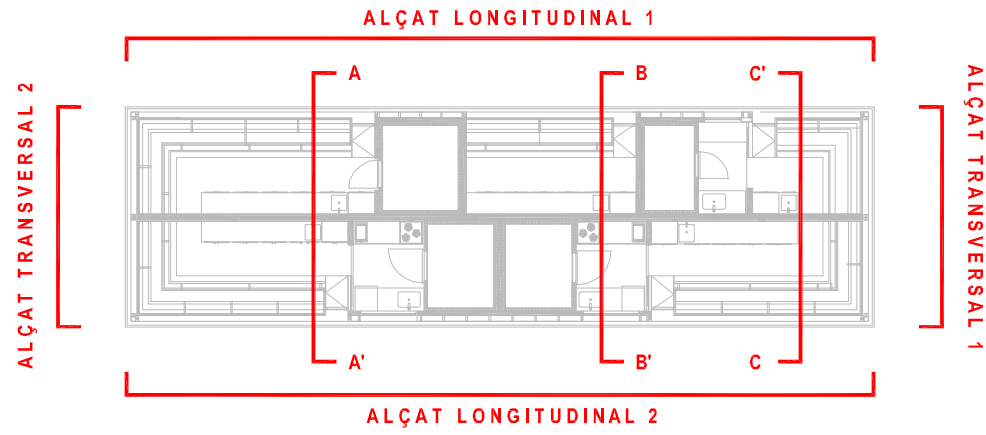

Planta

	Zona de venda (m²)	Obrador (m²)	Cambrà frigorífica (m²)	Total sup. útil parada (m²)	Superfície Construïda Parada (m²)
PARADA 1_Fruita i Verdura	14,17	3,32	3,98	21,47	24,25
PARADA 2_Xarcuteria	18,04	4,13	---	22,17	24,00
PARADA 3_Congelats	13,55	---	9,63	23,18	26,25
PARADA 4_Peixateria	20,20	---	3,85	24,05	26,45
PARADA 5_Xarcuteria	24,95	3,25	10,55	38,75	43,05
PARADA 6_Llegum cuït	19,90	6,25	---	26,15	28,20
PARADA 7_Menuts	17,90	---	---	17,90	18,90
PARADA 8_Peixateria	16,30	---	4,00	20,30	22,25
PARADA 9_Aviram	13,30	4,40	4,00	21,70	24,25
PARADA 10_Llegum sec	14,60	---	4,50	19,10	21,45
PARADA 11_Reserva	10,67	---	---	10,67	11,45
PARADA 12_Carnisseria	6,60	3,15	3,00	12,75	14,75
PARADA 13_Carnisseria	12,70	4,35	3,40	20,45	23,65
PARADA 14_Aviram	12,70	4,35	3,40	20,45	23,65
PARADA 15_Xarcuteria	17,30	5,50	---	22,80	21,15
PARADA 16_Bacallaneria	20,70	3,75	6,10	30,55	33,80
PARADA 17_Reserva Bar	8,90	---	---	8,90	9,80
TOTALS SUP. PARADES				361,34	397,30

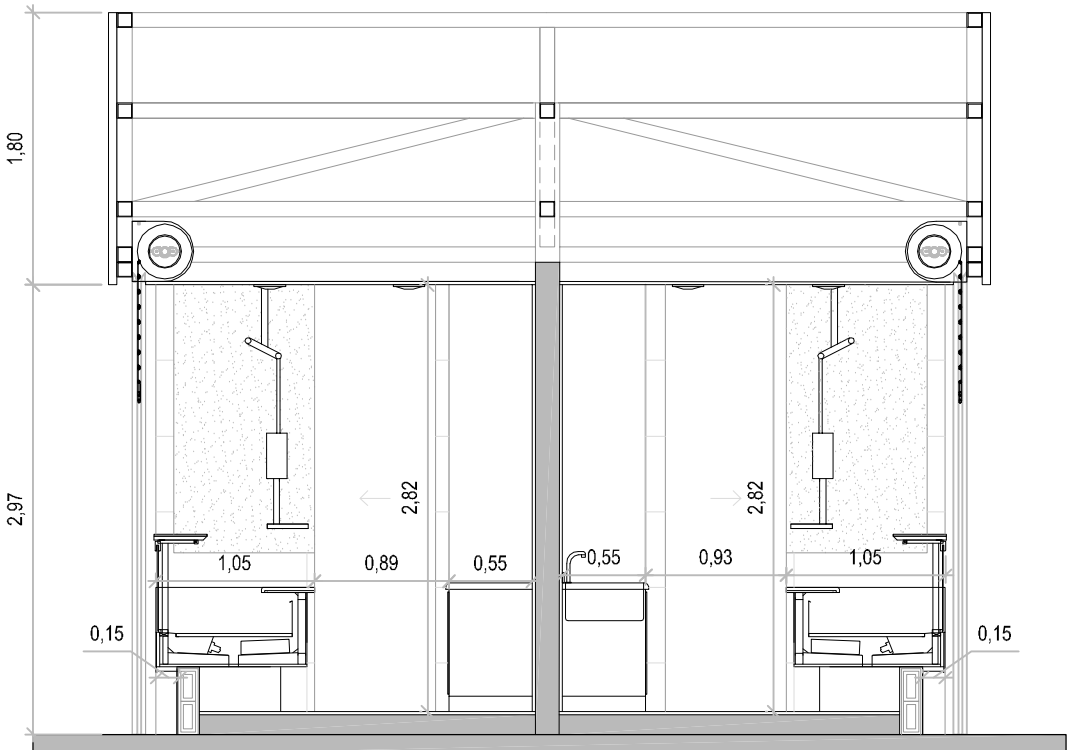

Secció C-C'

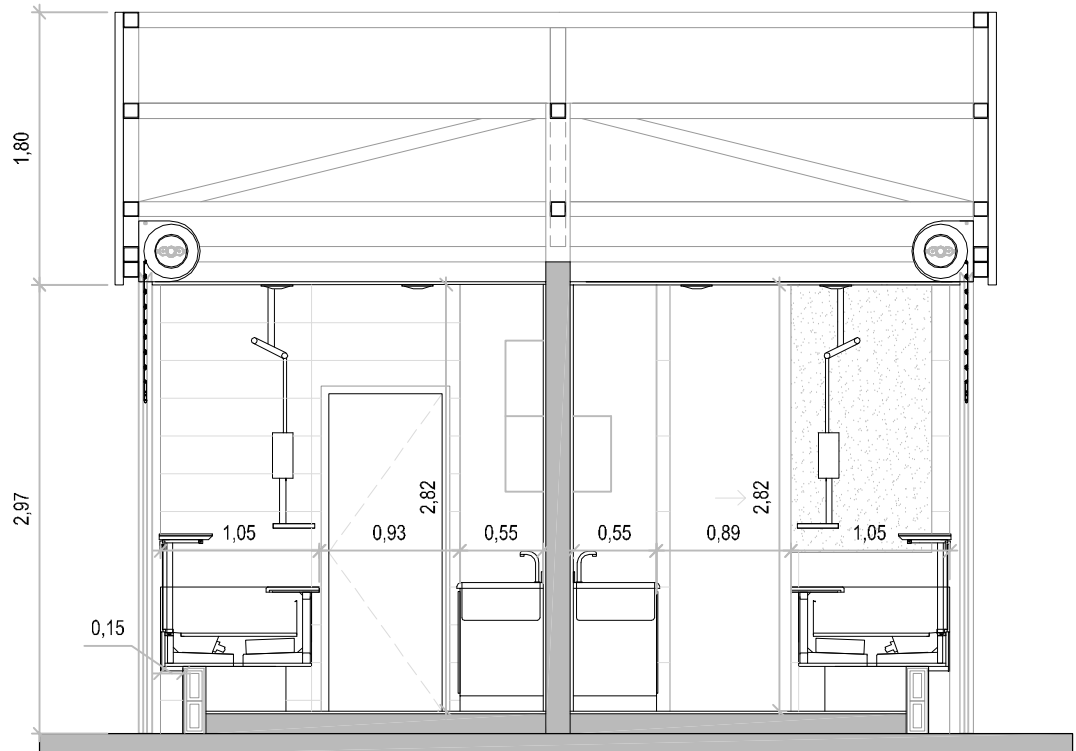

Secció A-A'

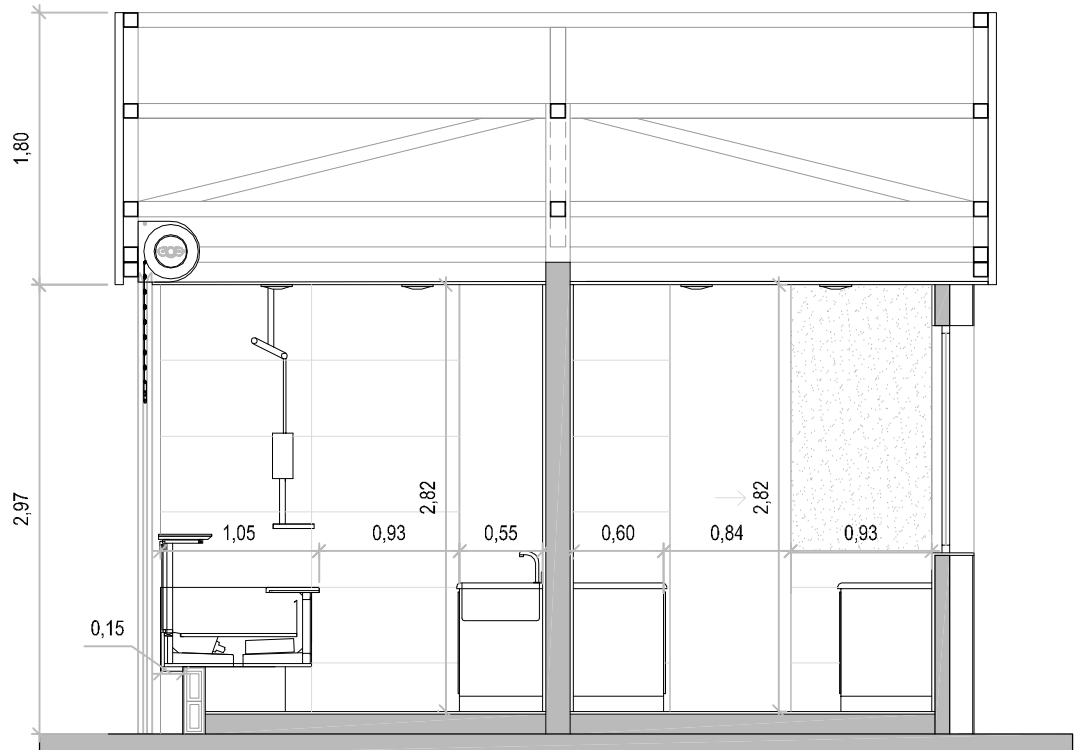

Secció B-B'

PROJECTE D'ADEQUACIÓ DE LES PARADES DEL MERCAT DE MONTSERRAT

ENCÀRREC:



INSTITUT MUNICIPAL DE MERCATS DE BARCELONA

SITUACIÓ:

Via Favència, 241
08042 Barcelona

PLÀNOL:

Estat Refinament, Parades 10_11_12_13_14
Distribució, cotes i superfícies

Referència:
240308184

A09

ESCALA:

1/50

0 0,5 1 1,5 3

REVISIONS

Nº Rev.	Data rev.	Nº Rev.	Data rev.	Nº Rev.	Data rev.	Nº Rev.	Data rev.
R01		R01		R01		R01	
R02		R02		R02		R02	
R03		R03		R03		R03	

REVISIÓ:

DELINANT: AP

COMPROVAT: JFM

AUTOR DEL PROJECTE

UTE ACTIO ICA PARADES MERCAT MONTSERRAT



Javier Farfías Moreno, arquitecte col. 38237-1
Gran Via de les Corts Catalanes 774 at 2º - 08013 Barcelona
+34 93 532 33 73 | ica-grupo@ica-grupo.com

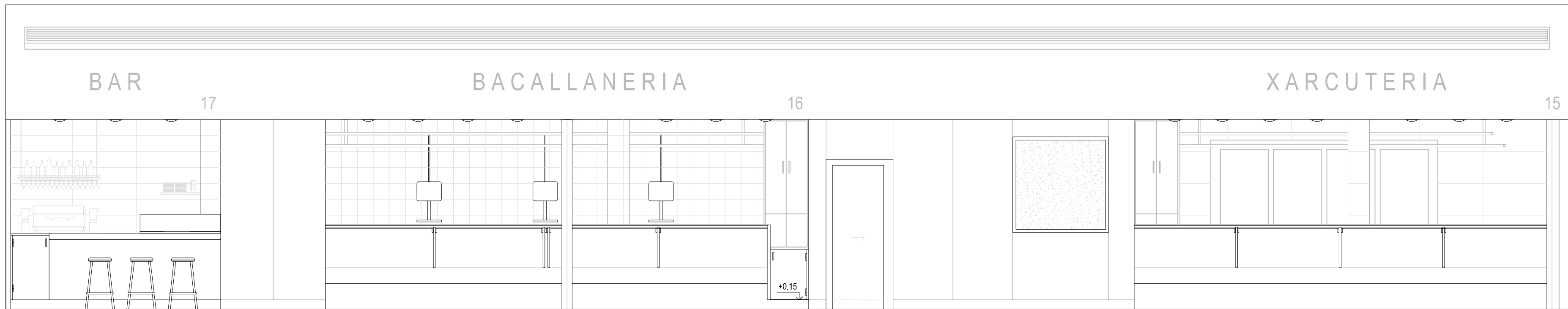
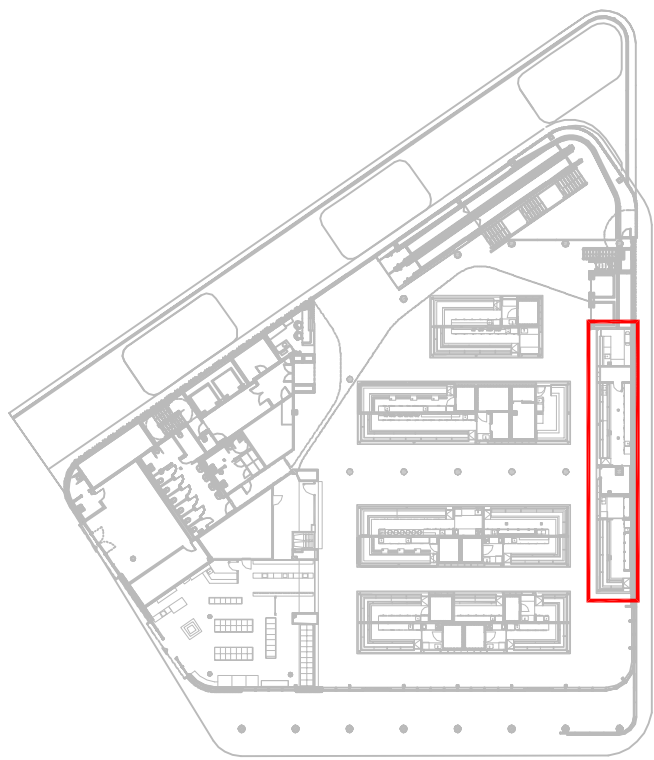

Alçat longitudinal 1

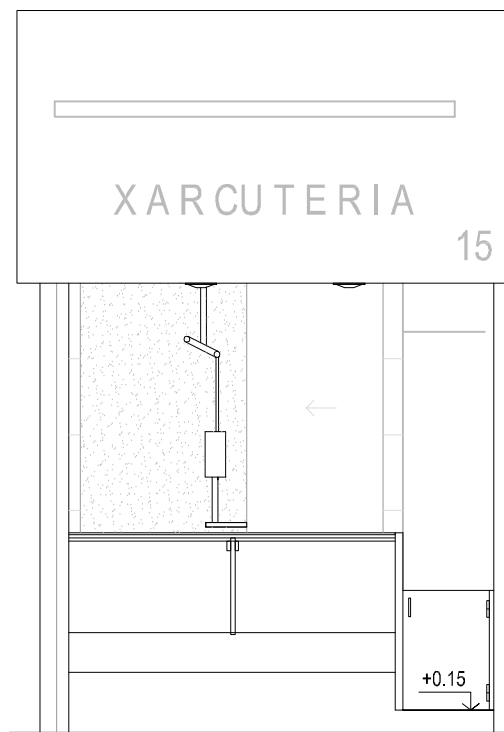

Alçat transversal 1

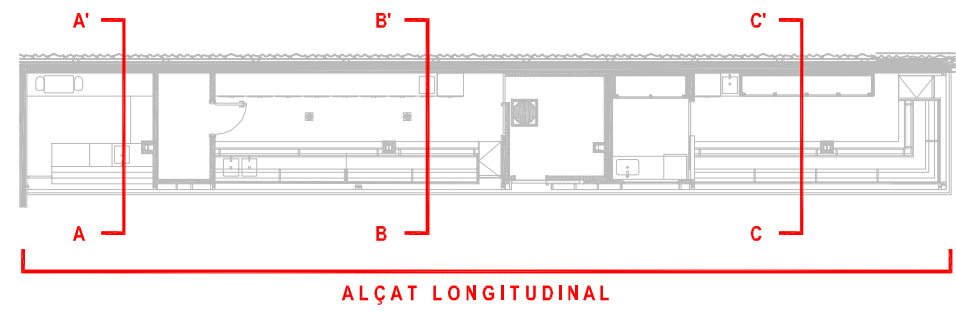

ALÇAT TRANSVERSAL

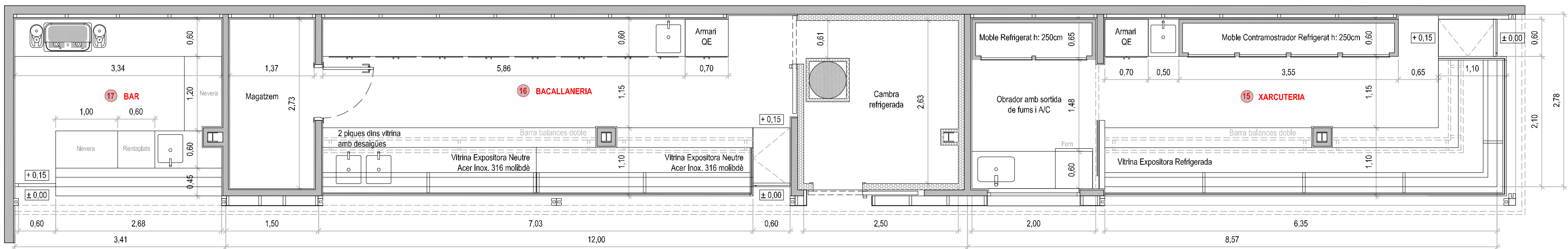

Planta

	Zona de venda (m²)	Obrador (m²)	Cambra frigorífica (m²)	Total sup. útil parada (m²)	Superfície Construïda Parada (m²)
PARADA 1_Fruita i Verdura	14,17	3,32	3,98	21,47	24,25
PARADA 2_Xarcuteria	18,04	4,13	---	22,17	24,00
PARADA 3_Congelats	13,55	---	9,63	23,18	26,25
PARADA 4_Peixateria	20,20	---	3,85	24,05	26,45
PARADA 5_Xarcuteria	24,95	3,25	10,55	38,75	43,05
PARADA 6_Llegum cuït	19,90	6,25	---	26,15	28,20
PARADA 7_Menuts	17,90	---	---	17,90	18,90
PARADA 8_Peixateria	16,30	---	4,00	20,30	22,25
PARADA 9_Aviram	13,30	4,40	4,00	21,70	24,25
PARADA 10_Llegum sec	14,60	---	4,50	19,10	21,45
PARADA 11_Reserva	10,67	---	---	10,67	11,45
PARADA 12_Carnisseria	6,60	3,15	3,00	12,75	14,75
PARADA 13_Carnisseria	12,70	4,35	3,40	20,45	23,65
PARADA 14_Aviram	12,70	4,35	3,40	20,45	23,65
PARADA 15_Xarcuteria	17,30	5,50	---	22,80	21,15
PARADA 16_Bacallaneria	20,70	3,75	6,10	30,55	33,80
PARADA 17_Reserva Bar	8,90	---	---	8,90	9,80
TOTALS SUP. PARADES				361,34	397,30

PROJECTE D'ADEQUACIÓ DE LES PARADES DEL MERCAT DE MONTSERRAT

ENCÀRREC:



INSTITUT MUNICIPAL DE MERCATS DE BARCELONA

SITUACIÓ:

Via Favència, 241
08042 Barcelona

PLÀNOL:

Estat reformat. Parades 15, 16, 17. Planta, alçats.
Distribució, cotes i superfícies

A10

ESCALA:

1/50

A1 1:50
A3 1:100

REVISIONS

Nº Rev.	Data rev.	Nº Rev.	Data rev.	Nº Rev.	Data rev.	Nº Rev.	Data rev.
R01		R01		R01		R01	
R02		R02		R02		R02	
R03		R03		R03		R03	

REVISIÓ:

DELINQUENT: AIP

COMPROVAT: JFM

AUTOR DEL PROJECTE

UTE ACTIO ICA PARADES MERCAT MONTSERRAT



Javier Farfías Moreno, arquitecte col. 38237-1
Gran Via de les Corts Catalanes 774 at 2º - 08013 Barcelona
+34 93 532 33 73 | ica-grupo@ica-grupo.com

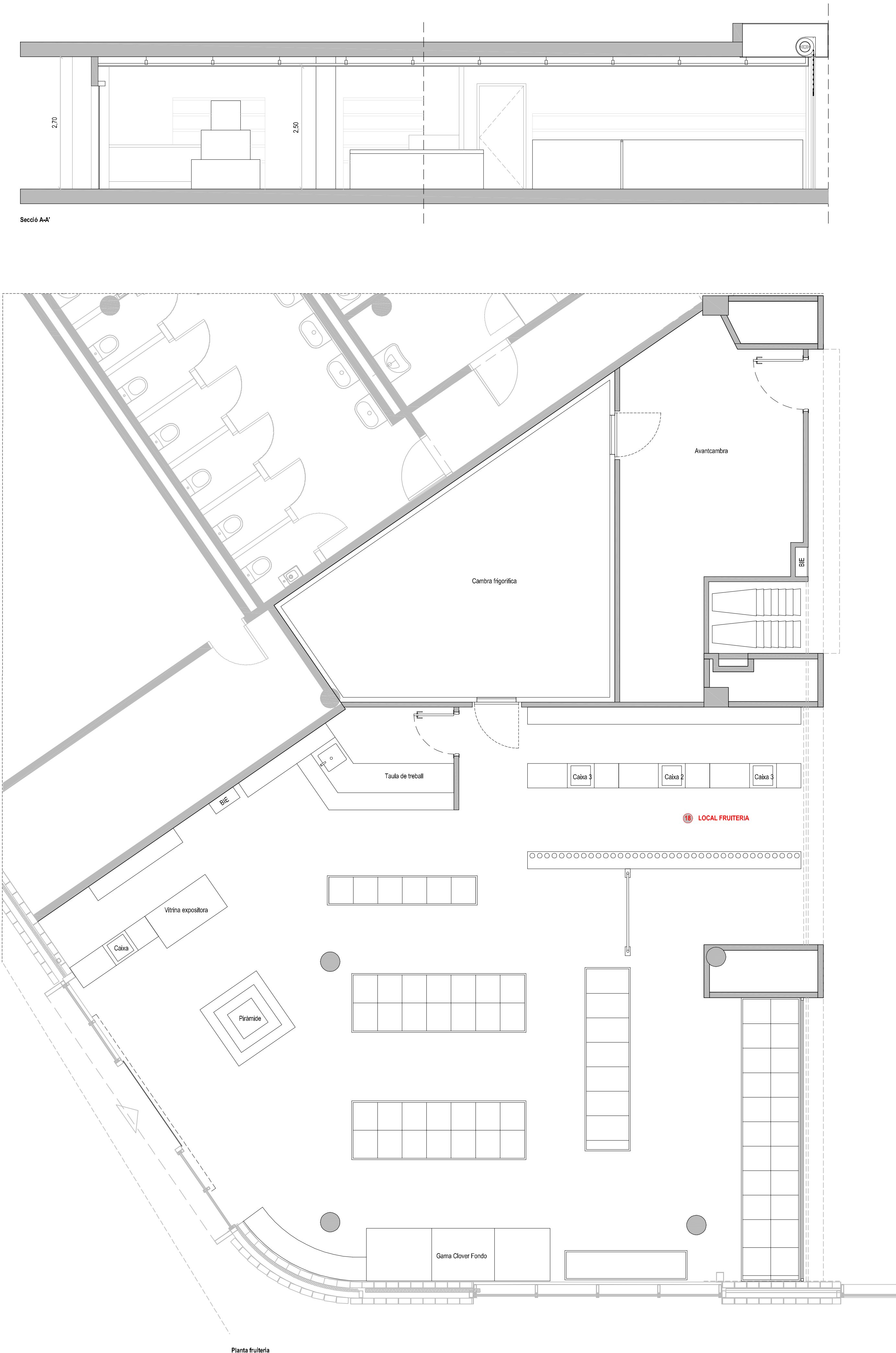

Quadre de superfícies Estat Reformat	
LOCAL FRUITERIA	
Zona de vendes	148,75 m²
Cambra frigorífica	26,80 m²
Avantcambra	22,35 m²
Total superfície útil	197,90 m²
Total Superfície Construïda	214,90 m²

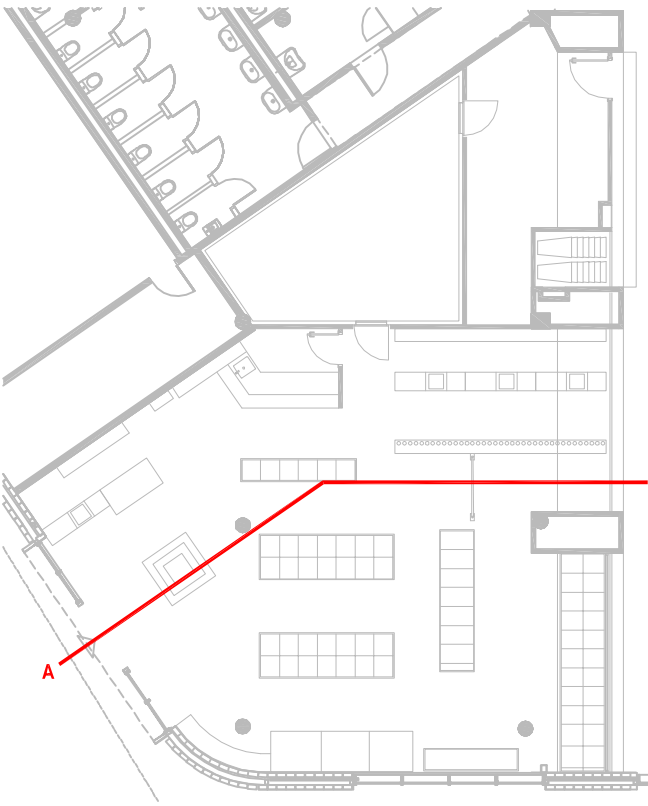

PROJECTE D'ADEQUACIÓ DE LES PARADES
DEL MERCAT DE MONTSERRAT

ENCÀRREC:



INSTITUT MUNICIPAL DE MERCATS DE BARCELONA

SITUACIÓ:

Via Favència, 241
08042 Barcelona

PLÀNOL:

Estat Reformat. Local Fruiteria
Distribució i superfícies

Referència:
240308184

A11

ESCALA:

1/50

A2 1:50
A4 1:100

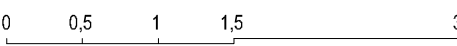

REVISIONS

R#	Rev.	R#	Rev.	R#	Rev.	R#	Rev.
R01		R01		R01		R01	
R02		R02		R02		R02	
R03		R03		R03		R03	

REVISIÓ:

DELINANT: AP

COMPROVAT: JFM

AUTOR DEL PROJECTE

UTE ACTIO ICA PARADES MERCAT MONTSERRAT



Javier Farfanes Moreno, arquitecte col. 38237-1
Gran Via de les Corts Catalanes 774 al 2º - 08013 Barcelona
+34 93 532 33 73 | ica-grupo@ica-grupo.com

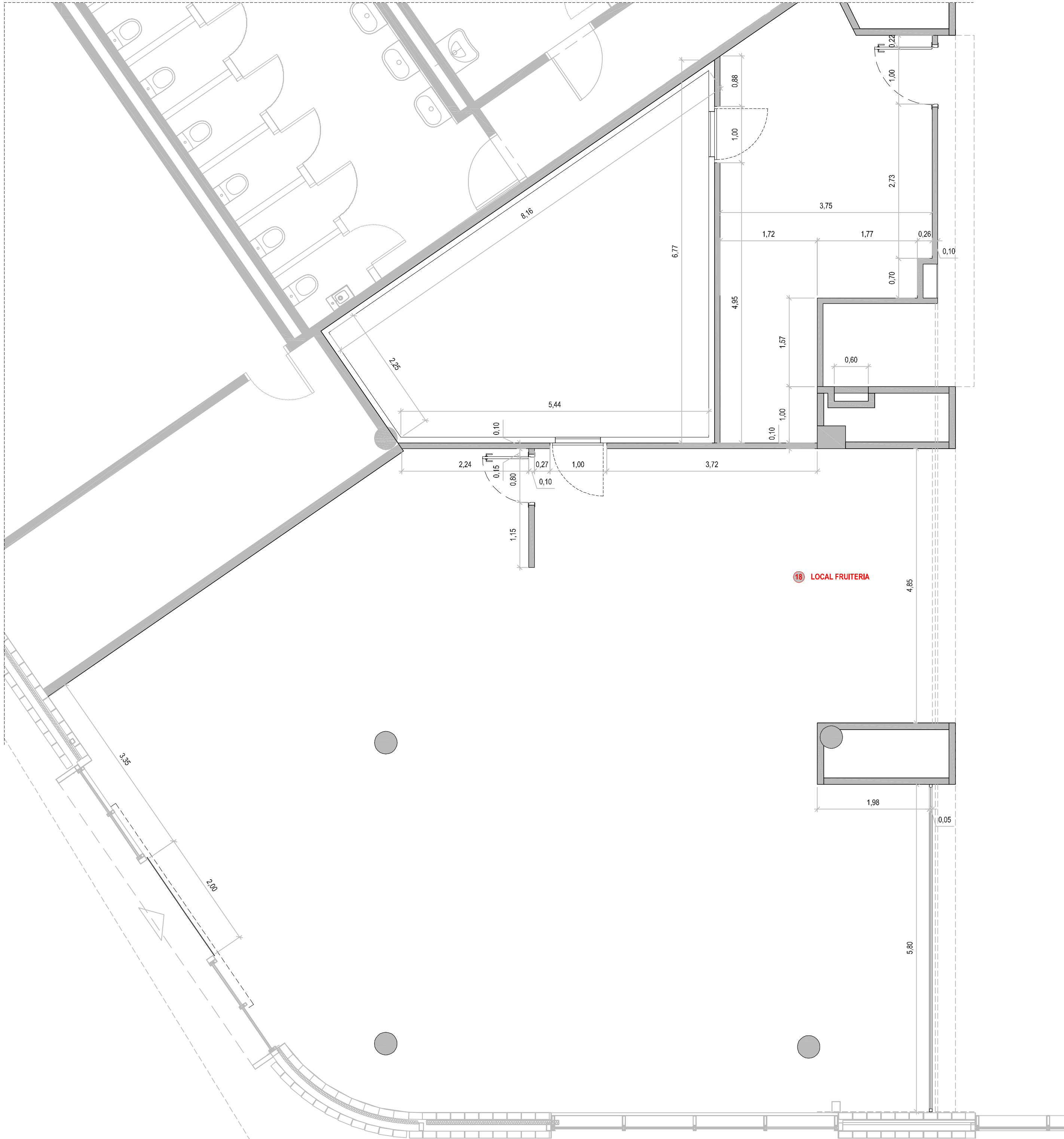

PROJECTE D'ADEQUACIÓ DE LES PARADES
DEL MERCAT DE MONTSERRAT

ENCÀRREC:



INSTITUT MUNICIPAL DE MERCATS DE BARCELONA

SITUACIÓ:

Via Favència, 241
08042 Barcelona

PLÀNOL:

Referència:
240308184

Estat Reformat. Local Fruiteria
Cotes.

A12

ESCALA:

A2 1:50
A4 1:100

1/50

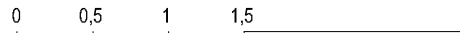

REVISIONS

nº rev.	data rev.	nº rev.	data rev.	nº rev.	data rev.	nº rev.	data rev.
R01		R01		R01		R01	
R02		R02		R02		R02	
R03		R03		R03		R03	

REVISIÓ: DELINEANT: AIP COMPROVAT: JFM

AUTOR DEL PROJECTE

UTE ACTIO ICA PARADES MERCAT MONTSERRAT



Javier Farías Moreno, arquitecte col. 38237-1
Gran Via de les Corts Catalanes 774 at 2º - 08013 Barcelona
+34 93 532 33 73 | ica-grupo@ica-grupo.com

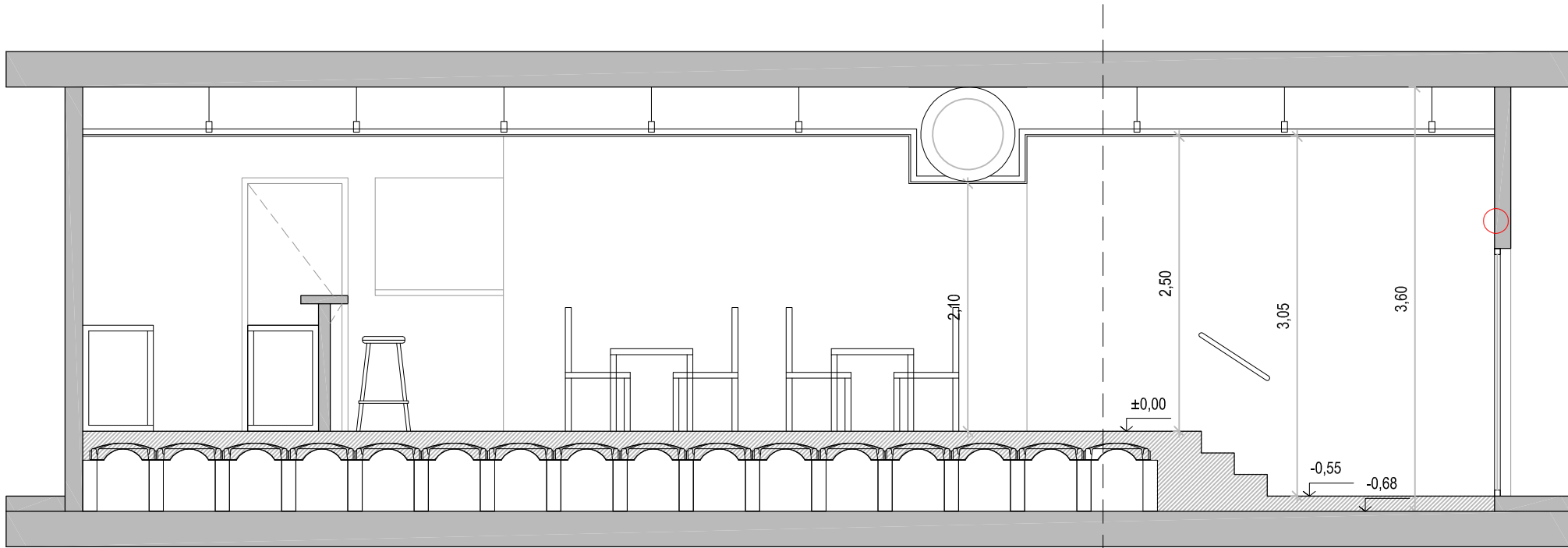

Secció A-A'

Quadre de superfícies
Estat Reformat

LOCAL BAR

Zona de públic	61,05 m²
Atenció al públic	14,20 m²
Cuina	15,20 m²
Magatzem	5,80 m²
Lavabo	2,00 m²

Total superfície útil 98,25 m²
Superfície Construïda 110,41 m²

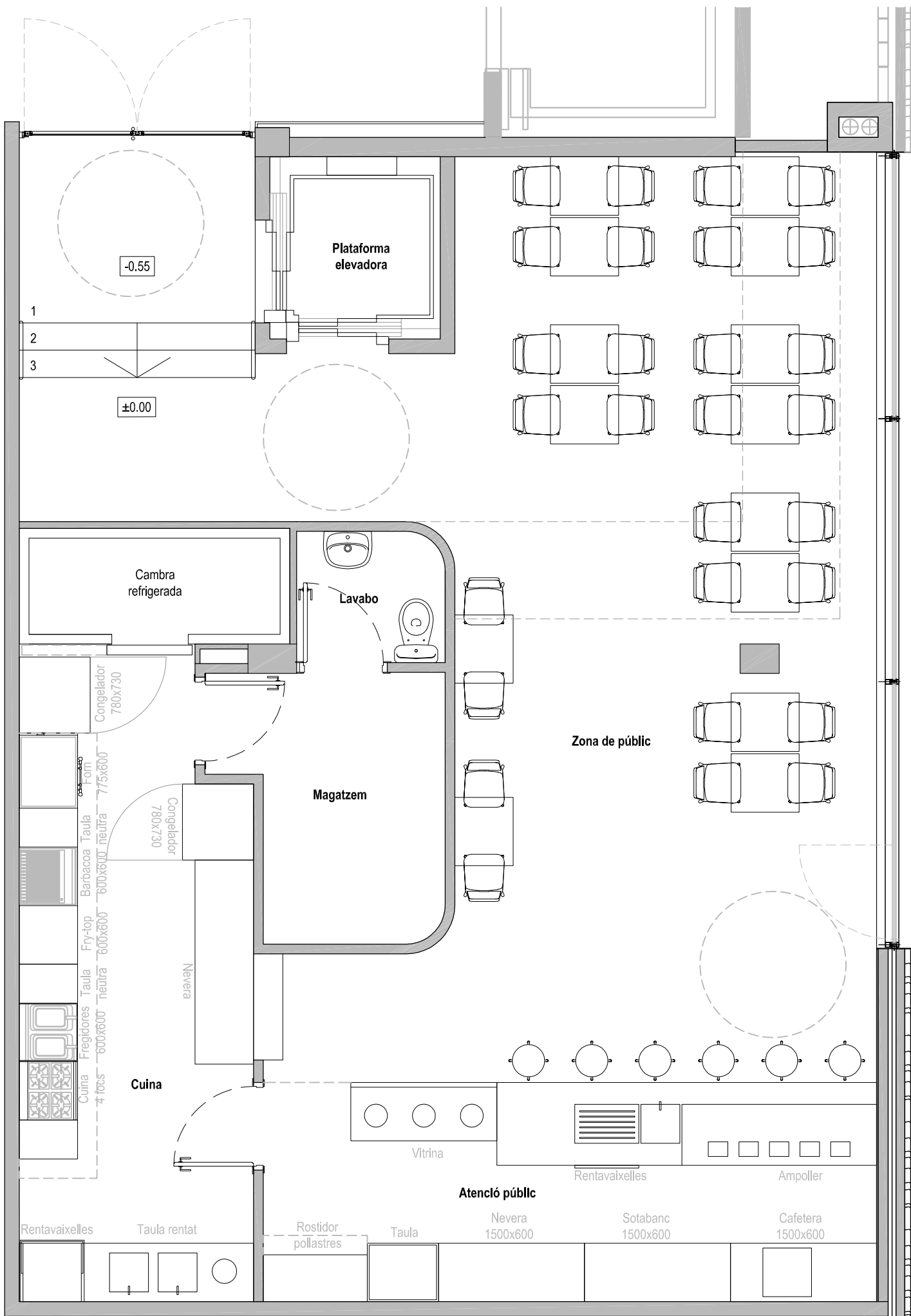
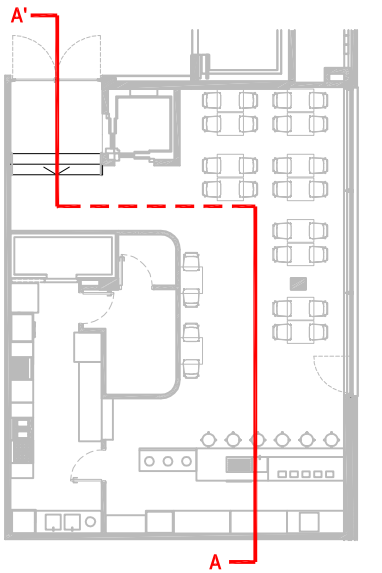

Planta distribució

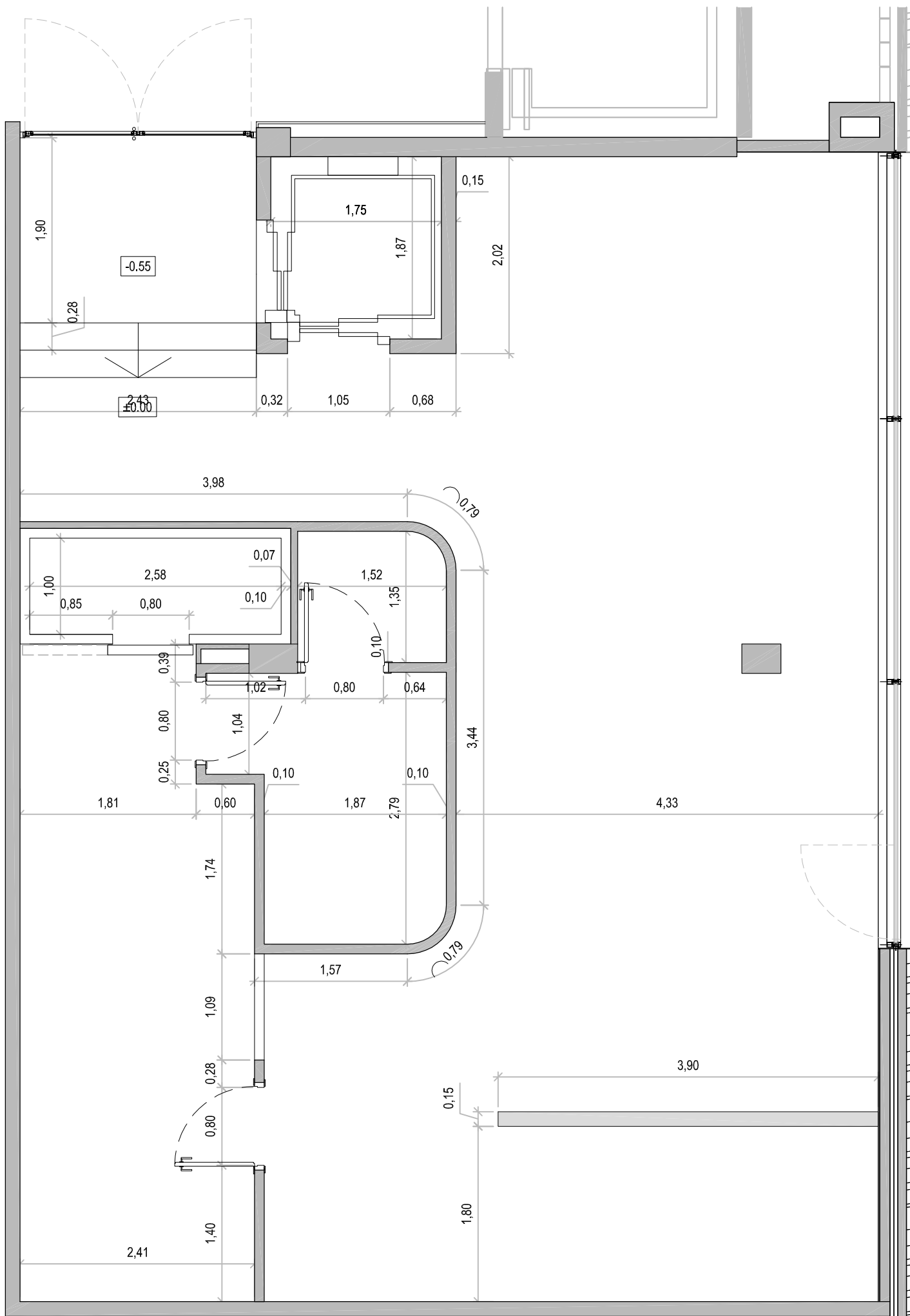

Planta cotes

PROJECTE D'ADEQUACIÓ DE LES PARADES
DEL MERCAT DE MONTSERRAT

ENCÀRREC:



INSTITUT MUNICIPAL DE MERCATS DE BARCELONA

SITUACIÓ:

Via Favència, 241
08042 Barcelona

PLÀNOL:

Referència:
240308184

Estat Reformat. Local Bar.
Distribució, cotes i superfícies. Planta i secció.

A13

ESCALA:

A2 1:50
A4 1:100

1/50

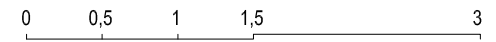

REVISIONS

nº rev.	data rev.	nº rev.	data rev.	nº rev.	data rev.	nº rev.	data rev.
R01		R01		R01		R01	
R02		R02		R02		R02	
R03		R03		R03		R03	

REVISIÓ: DELINEANT: AIP COMPROVAT: JFM

AUTOR DEL PROJECTE

UTE ACTIO ICA PARADES MERCAT MONTSERRAT



Javier Fariñas Moreno, arquitecte col. 38237-1
Gran Via de les Corts Catalanes 774 at 2º - 08013 Barcelona
+34 93 532 33 73 | ica-grupo@ica-grupo.com



Quadre de superfícies
Estat Reformat

ACTUACIONS SOTERRANI -2

Càmbra frigorífica fruita 1	15,00 m²
Càmbra frigorífica fruita 2	15,00 m²
Càmbra frigorífica carn	30,30 m²
Càmbra frigorífica peix	15,00 m²
Magatzem 9	9,90 m²
Magatzem 11	9,90 m²
Magatzem 14	22,25 m²
Magatzem 24	24,05 m²
Magatzem 25	25,05 m²
Càmbra frigorífica 26	37,35 m²
Magatzem 27	8,20 m²
Total superfície útil	212,00 m²
Total superfície construïda	243,80 m²

- Obra nova
- Noves fusteries interiors
- Àmbit d'actuació

PROJECTE D'ADEQUACIÓ DE LES PARADES
DEL MERCAT DE MONTSERRAT

ENCÀRREC:



SITUACIÓ:

Via Favència, 241
08042 Barcelona

PLÀNOL:

Estat Reformat, Planta Soterrani -2
Distribució, cotes i superfícies

A14

ESCALA:

1/100

0 1 2 3 6

REVISIONS

Nº Rev.	Data rev.	Nº Rev.	Data rev.	Nº Rev.	Data rev.	Nº Rev.	Data rev.
R01		R01		R01		R01	
R02		R02		R02		R02	
R03		R03		R03		R03	

REVISIÓ:

DELINEANT: AP

COMPROVAT: JFM

AUTOR DEL PROJECTE

UTE ACTIO ICA PARADES MERCAT MONTSERRAT



Javier Farfías Moreno, arquitecte col. 38237-1
Gran Via de les Corts Catalanes 774 al 2º - 08013 Barcelona
+34 93 532 33 73 | ica-grupo@ica-grupo.com

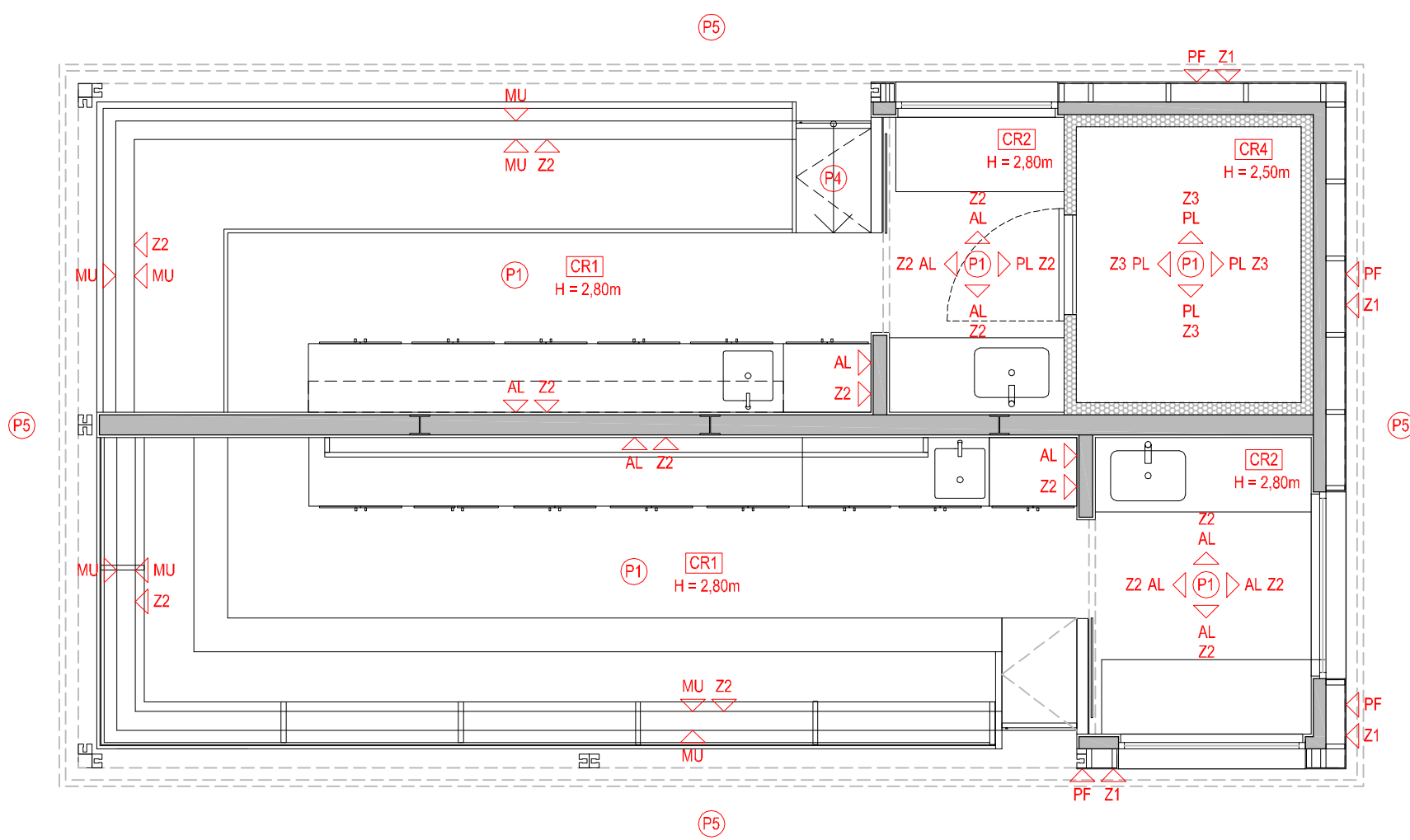

Planta parades 112

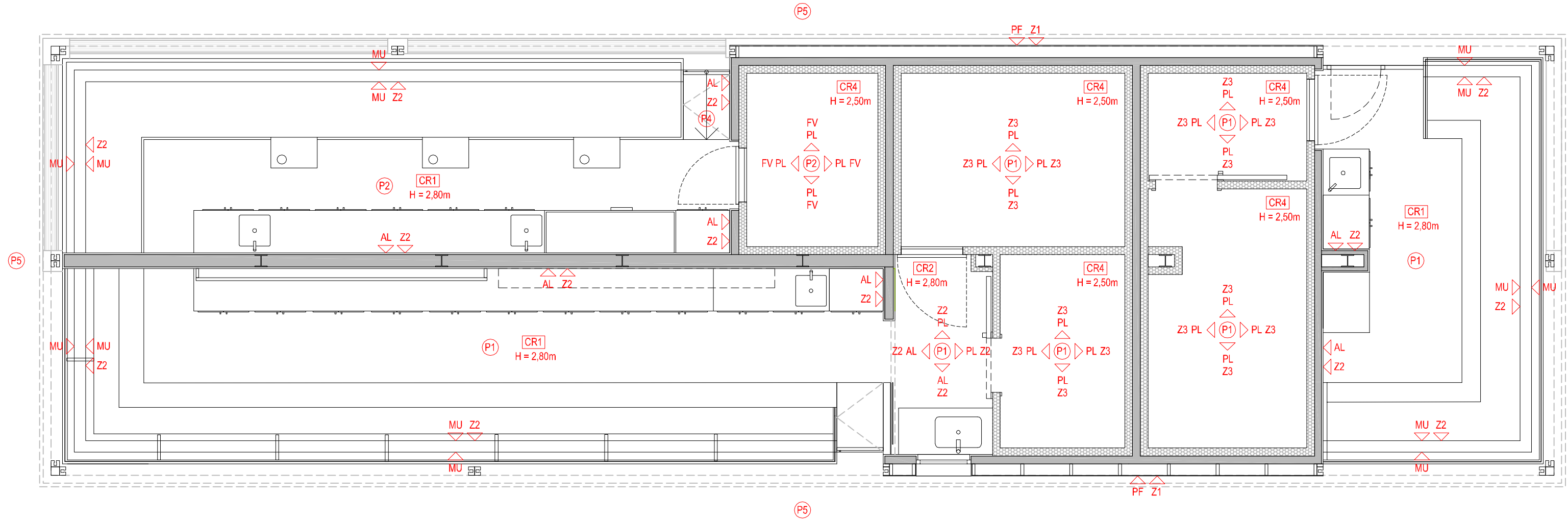

Planta parades 3, 415

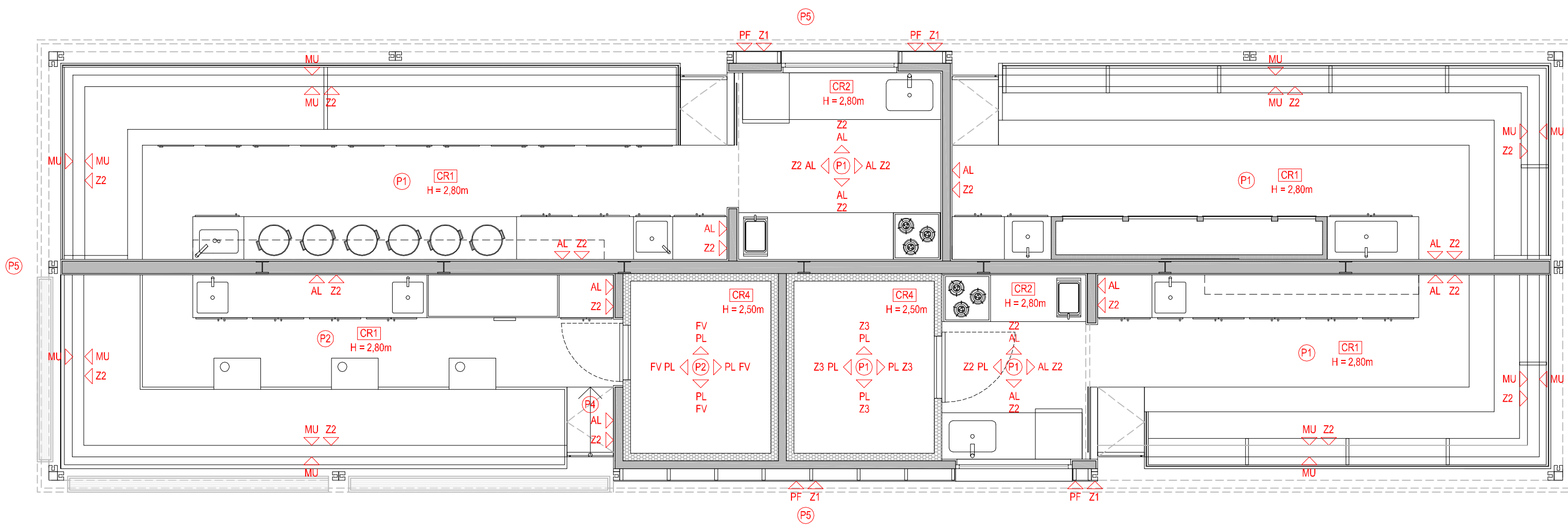

Planta parades 6, 7, 819

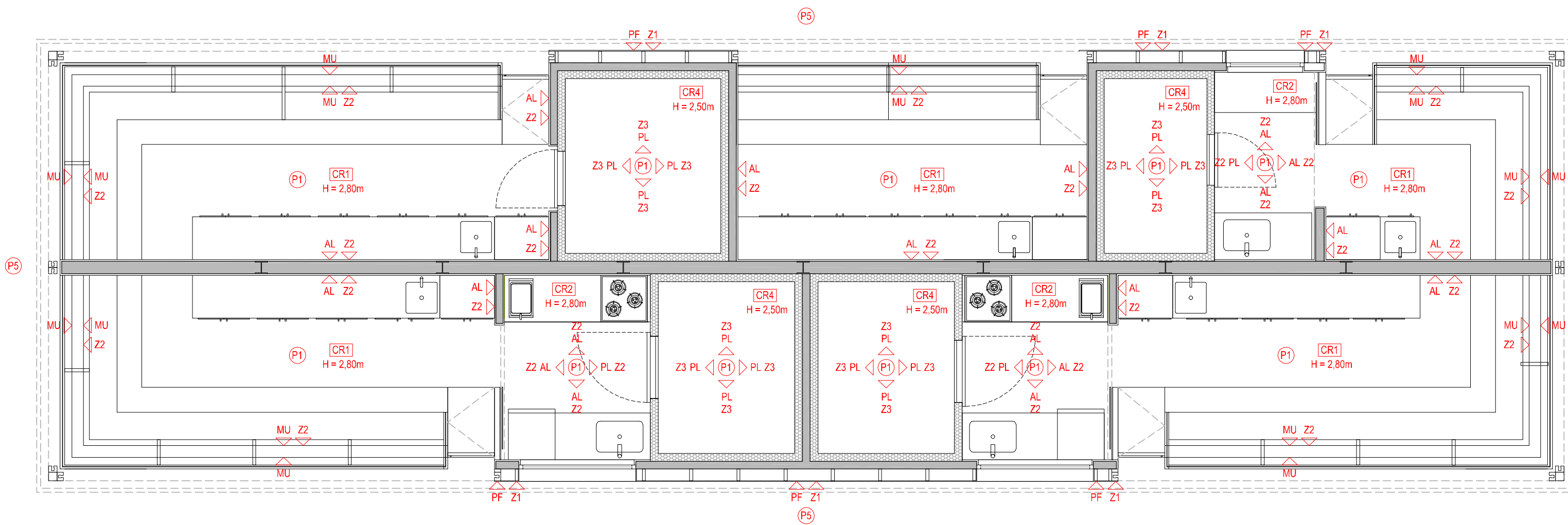

Planta parades 10, 11, 12, 131 14

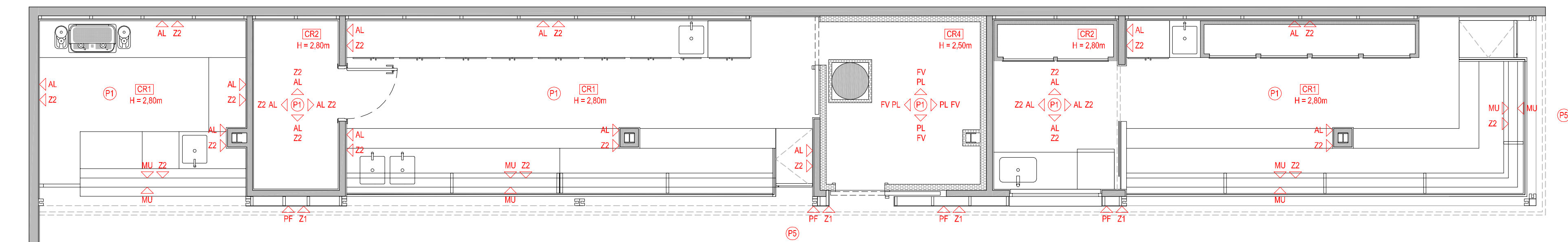

Planta parades 15, 161 17

Revestiments i acabats

- AL Enrajolat ceràmic. Format i model a escollir per la Propietat.
- PF Extrasfossat autoportant de panell fenòlic HPL acabat fusta freixe (fresno) 6 mm.
- PH Panell fenòlic HPL acabat fusta freixe (fresno) 6 mm.
- MU Revestiment de muret amb granet, silestone (o similar) o acer inoxidable a escollir per la Propietat.
- PL Panell tigrific 10 cm de gruix.
- FV Impermeabilització a base de fibra de vidre fins h = 1,20 m.
- AE Acabat existent.
- GP Arrambador de gres porcel·lànic, h = 1,20 m.
- ER Enguixat reglejat pintat. Color a definir per la Propietat.
- AB Enrajolat ceràmic 20 x 20 cm, color blanc.
- PI Pintat parament vertical, color blanc.

Paviments

- P1 Gres antilliscant tipus C3, model a escollir per la Propietat.
- P2 Paviment continu C3 a base de resines epoxídiques.
- P3 Paviment de terratzó 30 x 30 cm.
- P4 Paviment de granet flamejat.
- P5 Reposició de paviment de gres igual a l'existent.
- P6 Paviment existent.
- P7 Gres porcel·lànic tipus C2, model a escollir per la Propietat.
- Z1 Sòcol de gres porcel·lànic igual al paviment existent, h = 15 cm.
- Z2 Sòcol de mitja canya d'acer inoxidable.
- Z3 Sòcol de mitja canya de PVC.
- Z4 Sòcol de terratzó.

Cel ras

- CR1 Cel ras de cartró-guix continu hidrotug.
- CR2 Cel ras 60 x 60 cm acabat vinílic.
- CR3 Cel ras 60 x 60 cm d'escalada.
- CR4 Panell tigrific 10 cm de gruix.
- CR5 Cel ras de cartró-guix continu estàndard.
- CR6 Pintat forjat existent, color blanc.

PROJECTE D'ADEQUACIÓ DE LES PARADES DEL MERCAT DE MONTSERRAT

ENCÀRREC:



SITUACIÓ:

Via Favència, 241
08042 Barcelona

PLÀNOL:

Estat Reformat, Parades,
Revestiments i cels rasos.

A15

ESCALA:

1/50

A1 1:50
A3 1:100

0 0,5 1 1,5 3

REVISIONS

R#	FEV	DATA REV.	R#	FEV	DATA REV.	R#	FEV	DATA REV.	R#	FEV	DATA REV.
R01			R01			R01			R01		
R02			R02			R02			R02		
R03			R03			R03			R03		

REVISIÓ:

DELINANT: AIP

COMPROVAT: JFM

AUTOR DEL PROJECTE

UTE ACTIO ICA PARADES MERCAT MONTSERRAT



Javier Farfanas Moreno, arquitecte col. 38237-1
Gran Via de les Corts Catalanes 774 al 2º - 08015 Barcelona
+34 93 532 33 73 | ica-grupo@ica-grupo.com



- Revestiments i acabats**
- AL Enrajolat ceràmic. Format i model a escollir per la Propietat.
 - PF Extrasdossat autoportant de panell fenòlic HPL acabat fusta freixe (fresno) 6 mm.
 - PH Panell fenòlic HPL acabat fusta freixe (fresno) 6 mm.
 - MU Revestiment de muret amb granet, silestone (o similar) o acer inoxidable a escollir per la Propietat.
 - PL Panell frigorífic 10 cm de gruix.
 - FV Impermeabilització a base de fibra de vidre fins h = 1,20 m.
 - AE Acabat existent.
 - GP Arrambador de gres porcel·lànic, h = 1,20 m.
 - ER Enguixat reglejat pintat. Color a definir per la Propietat.
 - AB Enrajolat ceràmic 20 x 20 cm, color blanc.
 - PI Pintat parament vertical, color blanc.

- Paviments**
- P1 Gres antilliscant tipus C3, model a escollir per la Propietat.
 - P2 Paviment continu C3 a base de resines epoxídiques.
 - P3 Paviment de terrazo 30 x 30 cm.
 - P4 Paviment de granet flamejat.
 - P5 Reposició de paviment de gres igual a l'existent.
 - P6 Paviment existent.
 - P7 Gres porcel·lànic tipus C2, model a escollir per la Propietat.
 - Z1 Sòcol de gres porcel·lànic igual al paviment existent, h = 15 cm.
 - Z2 Sòcol de mitja canya d'acer inoxidable.
 - Z3 Sòcol de mitja canya de PVC.
 - Z4 Sòcol de terrazo.

- Cel ras**
- CR1 Cel ras de cartró-guix continu hidròfug.
 - CR2 Cel ras 60 x 60 cm acabat vinilic.
 - CR3 Cel ras 60 x 60 cm d'escalaola.
 - CR4 Panell frigorífic 10 cm de gruix.
 - CR5 Cel ras de cartró-guix continu estàndard.
 - CR6 Pintat forjat existent, color blanc.

PROJECTE D'ADEQUACIÓ DE LES PARADES DEL MERCAT DE MONTSERRAT

ENCÀRREC:



INSTITUT MUNICIPAL DE MERCATS DE BARCELONA

SITUACIÓ:

Via Favència, 241
08042 Barcelona

PLÀNOL:

Referència:
240308184

Estat Reformat. Local Fruiteria
Distribució i cotes.

A16

ESCALA: A2 1:50
A4 1:100

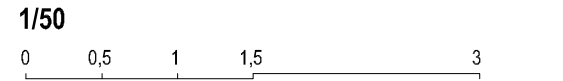

REVISIONS

nº rev.	data rev.	nº rev.	data rev.	nº rev.	data rev.	nº rev.	data rev.
R01		R01		R01		R01	
R02		R02		R02		R02	
R03		R03		R03		R03	

REVISIÓ: DELINEANT: AIP COMPROVAT: JFM

AUTOR DEL PROJECTE

UTE ACTIO ICA PARADES MERCAT MONTSERRAT



Javier Farías Moreno, arquitecte col. 38237-1
Gran Via de les Corts Catalanes 774 at 2º - 08013 Barcelona
+34 93 532 33 73 | ica-grupo@ica-grupo.com

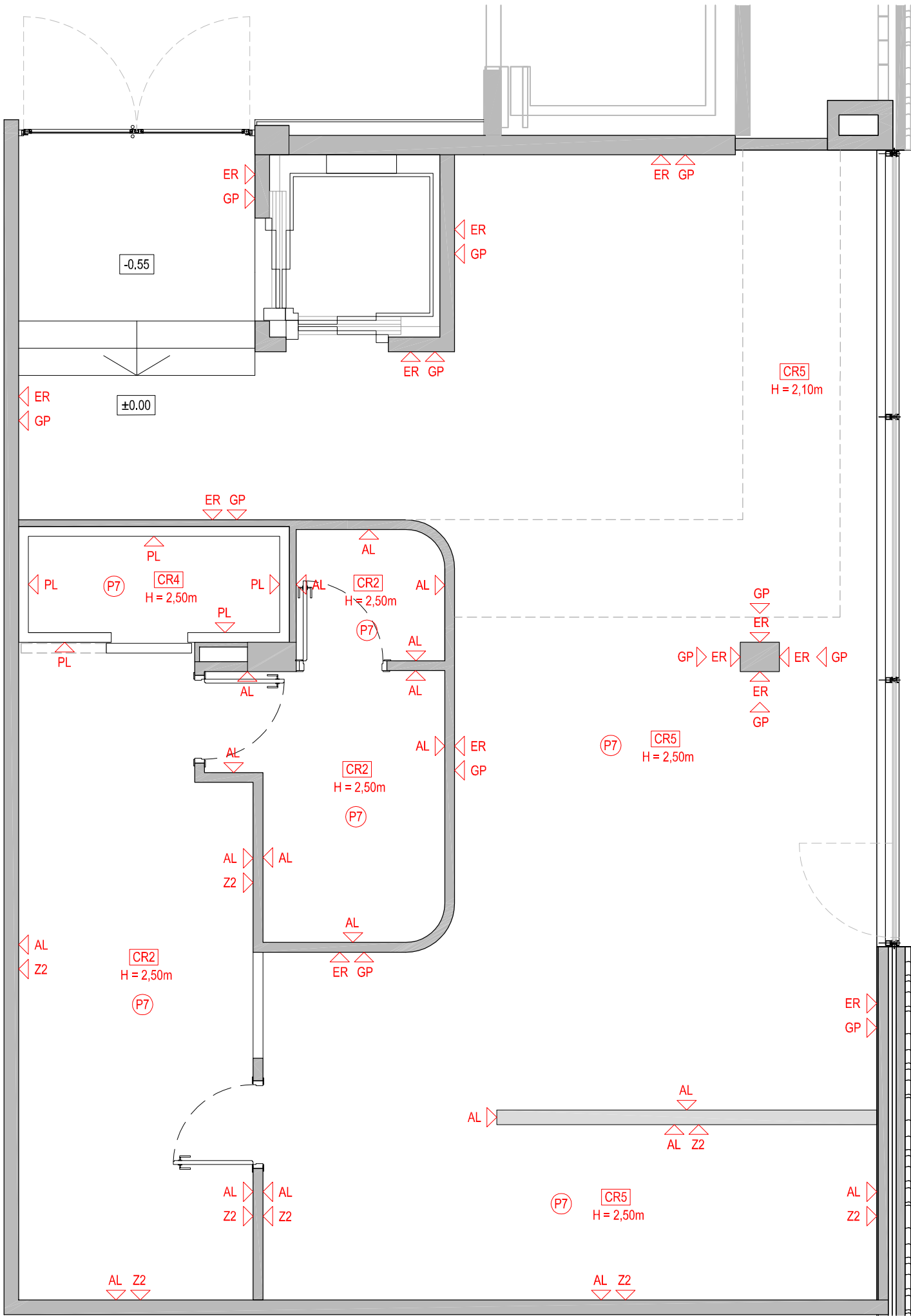

Revestiments i acabats	
AL	Enrajolat ceràmic. Format i model a escollir per la Propietat.
PF	Extrasossat autoportant de panell fenòlic HPL acabat fusta freixe (fresno) 6 mm.
PH	Panell fenòlic HPL acabat fusta freixe (fresno) 6 mm.
MU	Revestiment de muret amb granet, sílestone (o similar) o acer inoxidable a escollir per la Propietat.
PL	Panell frigorífic 10 cm de gruix.
FV	Impermeabilització a base de fibra de vidre fins h = 1,20 m.
AE	Acabat existent.
GP	Arrambador de gres porcellànic, h = 1,20 m.
ER	Engruixat reglejat pintat. Color a definir per la Propietat.
AB	Enrajolat ceràmic 20 x 20 cm, color blanc.
PI	Pintat parament vertical, color blanc.

Paviments	
P1	Gres antilliscant tipus C3, model a escollir per la Propietat.
P2	Paviment continu C3 a base de resines epoxídiques.
P3	Paviment de terratzo 30 x 30 cm.
P4	Paviment de granet flamejat.
P5	Reposició de paviment de gres igual a l'existent.
P6	Paviment existent.
P7	Gres porcellànic tipus C2, model a escollir per la Propietat.
Z1	Sòcol de gres porcellànic igual al paviment existent, h = 15 cm.
Z2	Sòcol de mitja canya d'acer inoxidable.
Z3	Sòcol de mitja canya de PVC.
Z4	Sòcol de terratzo.

Cel ras	
CR1	Cel ras de cartró-guix continu hidròfug.
CR2	Cel ras 60 x 60 cm acabat vinílic.
CR3	Cel ras 60 x 60 cm d'escalola.
CR4	Panell frigorífic 10 cm de gruix.
CR5	Cel ras de cartró-guix continu estàndard.
CR6	Pintat forjat existent, color blanc.

PROJECTE D'ADEQUACIÓ DE LES PARADES DEL MERCAT DE MONTSERRAT

ENCÀRREC:



INSTITUT MUNICIPAL DE MERCATS DE BARCELONA

SITUACIÓ:

Via Favència, 241
08042 Barcelona

PLÀNOL:

Referència:
240308184

Estat Reformat. Local Bar. Planta
Revestiments i cels rasos.

A17

ESCALA: A2 1:50
A4 1:100

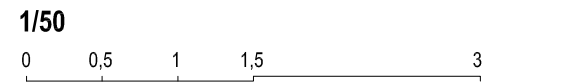

REVISIONS

nº rev.	data rev.	nº rev.	data rev.	nº rev.	data rev.	nº rev.	data rev.
R01		R01		R01		R01	
R02		R02		R02		R02	
R03		R03		R03		R03	

REVISIÓ: DELINEANT: AIP COMPROVAT: JFM

AUTOR DEL PROJECTE

UTE ACTIO ICA PARADES MERCAT MONTSERRAT



Javier Farías Moreno, arquitecte col. 38237-1
Gran Via de les Corts Catalanes 774 at 2º - 08013 Barcelona
+34 93 532 33 73 | ica-grupo@ica-grupo.com



Revestiments i acabats	
AL	Enrajolat ceràmic. Format i model a escollir per la Propietat.
PF	Extradossat autoportant de panell fènolic HPL acabat fusta freixo (fresco) 6 mm.
PH	Panell fènolic HPL acabat fusta freixo (fresco) 6 mm.
MU	Revestiment de mur amb granet, silestone (o similar) o acer inoxidable a escollir per la Propietat.
PL	Panell frigorífic 10 cm de gruix.
FV	Impermeabilització a base de fibra de vidre fins h = 1,20 m.
AE	Acabat existent.
GP	Arambador de gres porcel·lani, h = 1,20 m.
ER	Enrajolat reglejat pintat. Color a definir per la Propietat.
AB	Enrajolat ceràmic 20 x 20 cm, color blanc.
PI	Pintat parament vertical, color blanc.

Paviments	
P1	Gres antilliscant tipus C3, model a escollir per la Propietat.
P2	Paviment continu C3 a base de resines epoxídiques.
P3	Paviment de terrazo 30 x 30 cm.
P4	Paviment de granet flamejat.
P5	Reposició de paviment de gres igual a l'existent.
P6	Paviment existent.
P7	Gres porcel·lani tipus C2, model a escollir per la Propietat.
Z1	Sòcol de gres porcel·lani igual al paviment existent, h = 15 cm.
Z2	Sòcol de mitja canya d'acer inoxidable.
Z3	Sòcol de mitja canya de PVC.
Z4	Sòcol de terrazo.

Cel ras	
CR1	Cel ras de cartró-guix continu hidròfug.
CR2	Cel ras 60 x 60 cm acabat vinílic.
CR3	Cel ras 60 x 60 cm d'escalada.
CR4	Panell frigorífic 10 cm de gruix.
CR5	Cel ras de cartró-guix continu estàndard.
CR6	Pintat forjat existent, color blanc.

PROJECTE D'ADEQUACIÓ DE LES PARADES DEL MERCAT DE MONTSERRAT

ENCÀRREC:



INSTITUT MUNICIPAL DE MERCATS DE BARCELONA

SITUACIÓ:

Via Favència, 241
08042. Barcelona

PLÀNOL: Referència: 240308184

Estal Reformat. Planta Soterrani -2
Revestiments i cels rasos.

A18

ESCALA: A2 1:100
A4 1:200

1/100
0 1 2 3 6

REVISIONS			
Nº Rev.	Data rev.	Nº Rev.	Data rev.
R01		R01	
R02		R02	
R03		R03	

REVISIÓ: DELINEANT: AP COMPROVAT: JFM

AUTOR DEL PROJECTE

UTE ACTIO ICA PARADES MERCAT MONTSERRAT



Javier Farfías Moreno, arquitecte col. 38237-1
Gran Via de les Corts Catalanes 774 al 2º - 08013 Barcelona
+34 93 532 33 73 | ica-grupo@ica-grupo.com

FUSTERIES DE FUSTA

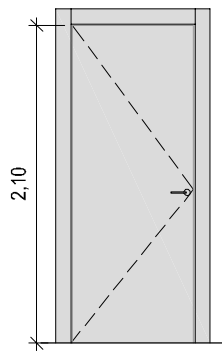

PF-1

Tipus: Porta batent 1 full
Dimensions: Obertura 800 x 2100 mm / 100mm
Material: Fusta xapada melamina RAL a definir
Descripció:

Porta de fulla batent de fusta per a interior, de 40 mm de gruix, amb una llum de pas de 80 cm d'amplària i 210 cm d'alçada, per a un gruix de bastiment de 10 cm, acabat melamina, amb fulla cares lisses de tauler aglomerat hidròfug xapat melamina, gatzes i tapajunts de MDF xapat melamina, ribet de goma, ferramenta de penjar, pany de cop, amb joc de manetes, d'alumini anoditzat, amb placa petita, indou bastiment. Indou maneta i pany segons indicacions.

Unitats: 3 ut. esquerra
1 ut. dreta

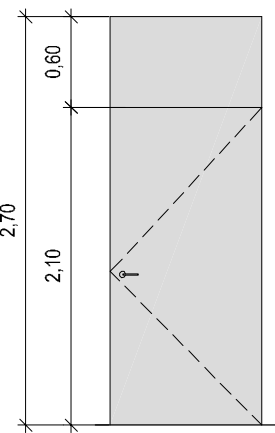

PF-2

Tipus: Porta escamotejada 1 full
Dimensions: Obertura 1000x2100 mm / 40 mm
Material: Fusta revestida panell fenolític HPL
Descripció:

Porta de fulla batent de fusta escamotejada en parament vertical amb tarja fixa superior, també escamotejada. Gruix de 40 mm, amb una llum de pas de 82 cm d'amplària i 210 cm d'alçada, per a un gruix de bastiment de 11 cm, acabat exterior tauler fenolític, amb cara interior fusta de tauler aglomerat hidròfug xapat, gatzes i tapajunts de MDF xapat, ribet de goma, ferramenta de penjar, pany de cop, amb joc de manetes, d'alumini anoditzat, amb placa petita, indou bastiment. Indou, ferratges, maneta i pany segons indicacions.

Unitats: 1 ut. mà dreta

FUSTERIES METAL·LIQUES

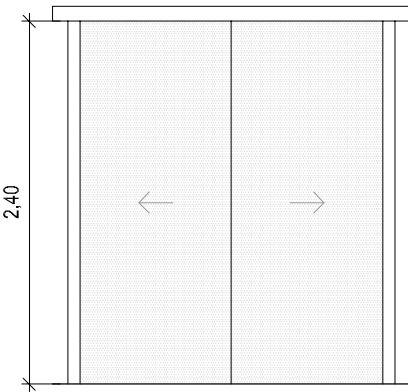

PM-1

Tipus: Porta automàtica 2 fulles
Dimensions: 2u de fulles autotànquies corredisses de 1000 x 2400 mm
Material: Alumini i vidre de seguretat
Descripció:

Porta automàtica de dues fulles corredisses de vidre laminat 6 + 6 amb butral inodor. Ample llum de pas de porta de 2,00 m. Mecanisme autoportant d'obertura dins de carcassa d'alumini lacat.

Unitats: 1 ut.

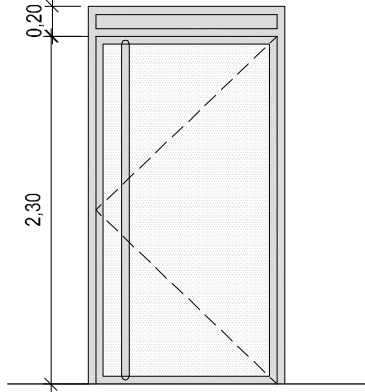

PM-2

Tipus: Porta batent 1 fulla
Dimensions: Obertura 1200 x 2300 mm
Material: Alumini i vidre de seguretat
Descripció:

Porta batent amb pany amb clau, d'una fulla de dimensions 1200 x 2300 mm. Amb una part fixa d'alumini a la part superior de 1200 x 200 mm. Color RAL a escollir per la propietat. Vidre alliant de llum incolora de 10 mm de gruix, cambra d'aire de 10 mm i llum de 5 + 5 mm de gruix amb butral de color estàndard de llum d'acolorit, classe 1 (B), segons UNE-EN 12600, col·locat amb perfils conformats de neoprè sobre alumini.

Unitats: 1 ut. mà dreta

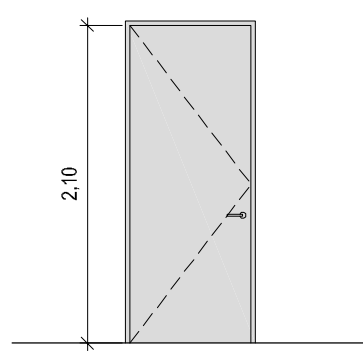

PM-3

Tipus: Porta tallafocs batent 1 fulla
Dimensions: Obertura 800 x 2100 mm
Material: Metal·lica i llana de roca
Descripció:

Porta batent tallafocs amb pany amb clau, d'una fulla de dimensions 800 x 2100 mm, metal·lica, E12-C 30.

Unitats: 1 ut. mà esquerra

FUSTERIES D'ALUMINI I VORERIA

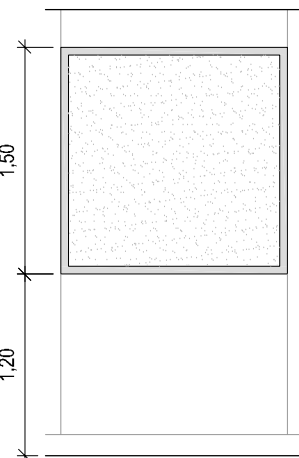

F1

Tipus: Finestra d'una fulla fixa
Dimensions: 1500 x 1500 mm
Material: Alumini i vidre de seguretat
Descripció:

Finestra d'una fulla fixa d'alumini lacat, col·locada sobre bastiment de base, per a un buit d'obra de 150x150 cm, classificació mínima 3 de permeabilitat a l'aire segons UNE-EN 12207, classificació mínima 8A d'estanqueitat a l'aigua segons UNE-EN 12208 i classificació mínima C4 de resistència al vent segons UNE-EN 12210. Vidre alliant de llum incolora de 10 mm de gruix, cambra d'aire de 10 mm i llum de 5+5 mm de gruix amb 2 butral de color estàndard de llum d'acolorit, classe 1 (B) 1 segons UNE-EN 12600, col·locat amb perfils conformats de neoprè sobre alumini.

Unitats: 7 ut.

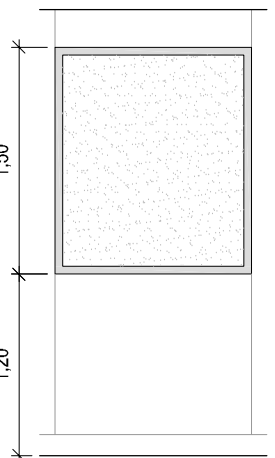

F2

Tipus: Finestra d'una fulla fixa
Dimensions: 1000 x 1500 mm
Material: Alumini i vidre de seguretat
Descripció:

Finestra d'una fulla fixa d'alumini lacat, col·locada sobre bastiment de base, per a un buit d'obra de 100x150 cm, classificació mínima 3 de permeabilitat a l'aire segons UNE-EN 12207, classificació mínima 8A d'estanqueitat a l'aigua segons UNE-EN 12208 i classificació mínima C4 de resistència al vent segons UNE-EN 12210. Vidre alliant de llum incolora de 10 mm de gruix, cambra d'aire de 10 mm i llum de 5+5 mm de gruix amb 2 butral de color estàndard de llum d'acolorit, classe 1 (B) 1 segons UNE-EN 12600, col·locat amb perfils conformats de neoprè sobre alumini.

Unitats: 1 ut.

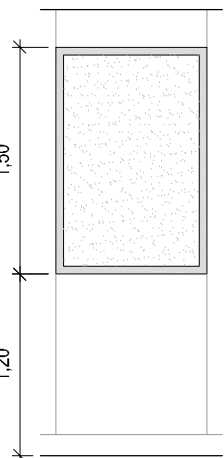

F3

Tipus: Finestra d'una fulla fixa
Dimensions: 1000 x 1500 mm
Material: Alumini i vidre de seguretat
Descripció:

Finestra d'una fulla fixa d'alumini lacat, col·locada sobre bastiment de base, per a un buit d'obra de 100x150 cm, classificació mínima 3 de permeabilitat a l'aire segons UNE-EN 12207, classificació mínima 8A d'estanqueitat a l'aigua segons UNE-EN 12208 i classificació mínima C4 de resistència al vent segons UNE-EN 12210. Vidre alliant de llum incolora de 10 mm de gruix, cambra d'aire de 10 mm i llum de 5+5 mm de gruix amb 2 butral de color estàndard de llum d'acolorit, classe 1 (B) 1 segons UNE-EN 12600, col·locat amb perfils conformats de neoprè sobre alumini.

Unitats: 1 ut.

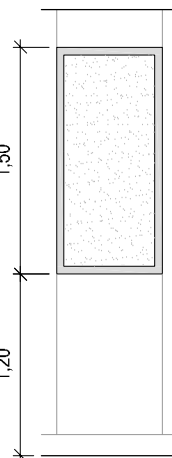

F4

Tipus: Finestra d'una fulla fixa
Dimensions: 700 x 1500 mm
Material: Alumini i vidre de seguretat
Descripció:

Finestra d'una fulla fixa d'alumini lacat, col·locada sobre bastiment de base, per a un buit d'obra de 70x150 cm, classificació mínima 3 de permeabilitat a l'aire segons UNE-EN 12207, classificació mínima 8A d'estanqueitat a l'aigua segons UNE-EN 12208 i classificació mínima C4 de resistència al vent segons UNE-EN 12210. Vidre alliant de llum incolora de 10 mm de gruix, cambra d'aire de 10 mm i llum de 5+5 mm de gruix amb 2 butral de color estàndard de llum d'acolorit, classe 1 (B) 1 segons UNE-EN 12600, col·locat amb perfils conformats de neoprè sobre alumini.

Unitats: 1 ut.

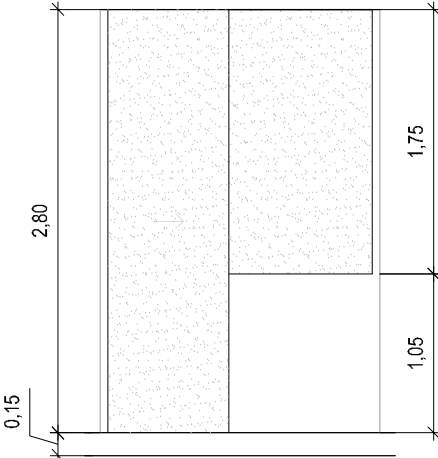

FC-1

Tipus: Porta corredissa i finestra fulla fixa
Dimensions: Porta corredissa de 800 x 2800 mm i finestra de 950 x 1750 mm.
Material: Vidre de seguretat
Descripció:

Porta de vidre d'una fulla corredissa de 10 mm de gruix i 80x280 cm de llum de pas, amb mecanisme de fre. Finestra d'una fulla fixa de vidre laminar de seguretat 2 llums, amb acabat de llum incolora, de 5+5 mm de gruix, amb 1 butral de color estàndard, classe 2 (B) 2 segons UNE-EN 12600. Dimensions 95 x 175 cm.

Unitats: 9 ut.



Planta mercat

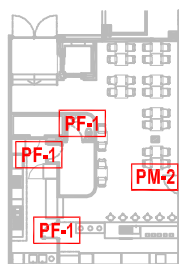

Planta bar

PROJECTE D'ADEQUACIÓ DE LES PARADES DEL MERCAT DE MONTSERRAT

ENCÀRREC:



INSTITUT MUNICIPAL DE MERCATS DE BARCELONA

SITUACIÓ:

Via Favència, 241
08042 Barcelona

PLÀNOL:

Estat Reformat.
Fusteries.

Referència:
240308194

A19

ESCALA:

1/50

A1 1/50

A3 1/100

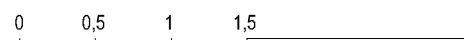

REVISIONS

Nº Rev.	Descripció	Nº Rev.	Descripció	Nº Rev.	Descripció	Nº Rev.	Descripció
R01		R01		R01		R01	
R02		R02		R02		R02	
R03		R03		R03		R03	

REVISIÓ:

DELINQANT: AP

COMPROVAT: JFM

AUTOR DEL PROJECTE

UTE ACTIO ICA PARADES MERCAT MONTSERRAT



Javier Farfías Moreno, arquitecte col. 38237-1
Gran Via de les Corts Catalanes 774 al 2º - 08013 Barcelona
+34 93 532 33 73 | ica-grupo@ica-grupo.com

PARADA 1: FRUITA I VERDURA

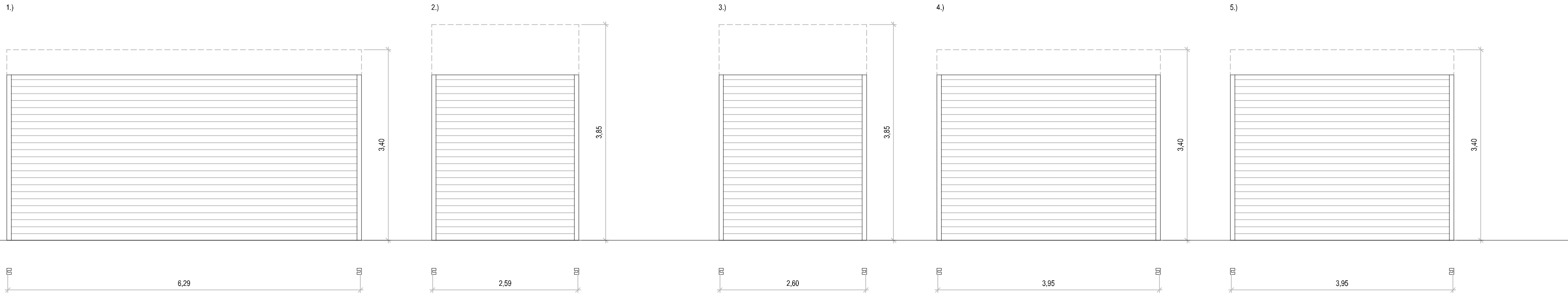

PARADA 3: CONGELATS

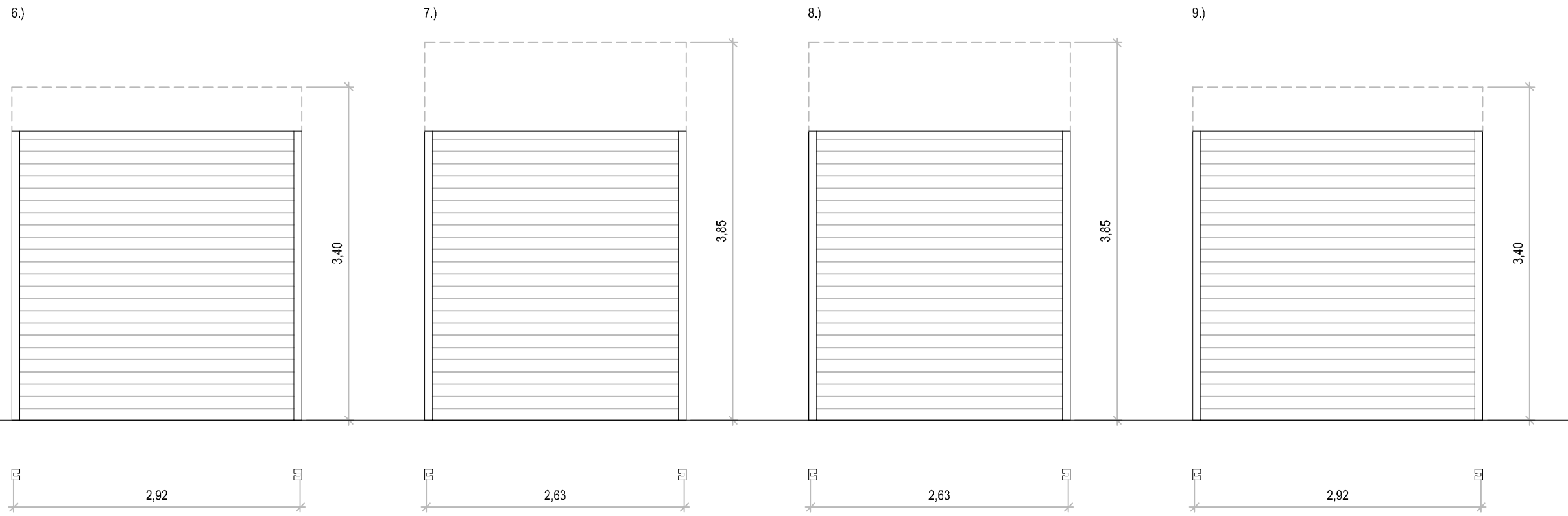

PARADA 4: PEIXATERIA

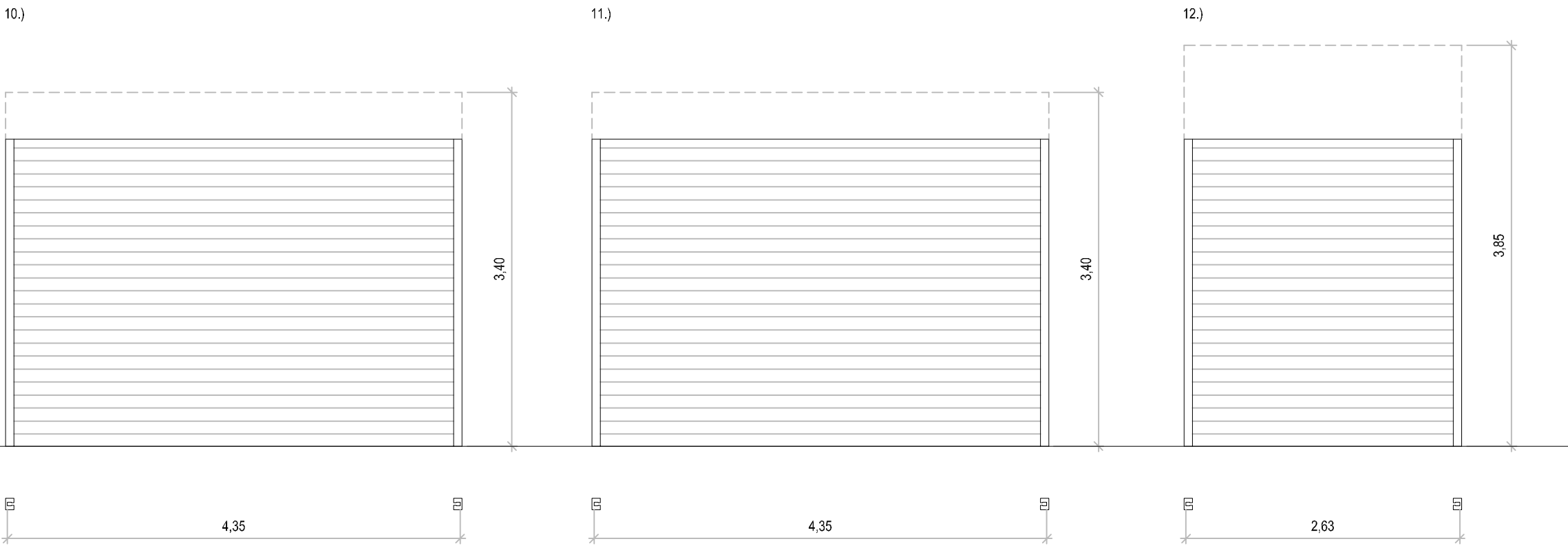

PARADA 5: XARCUTERIA

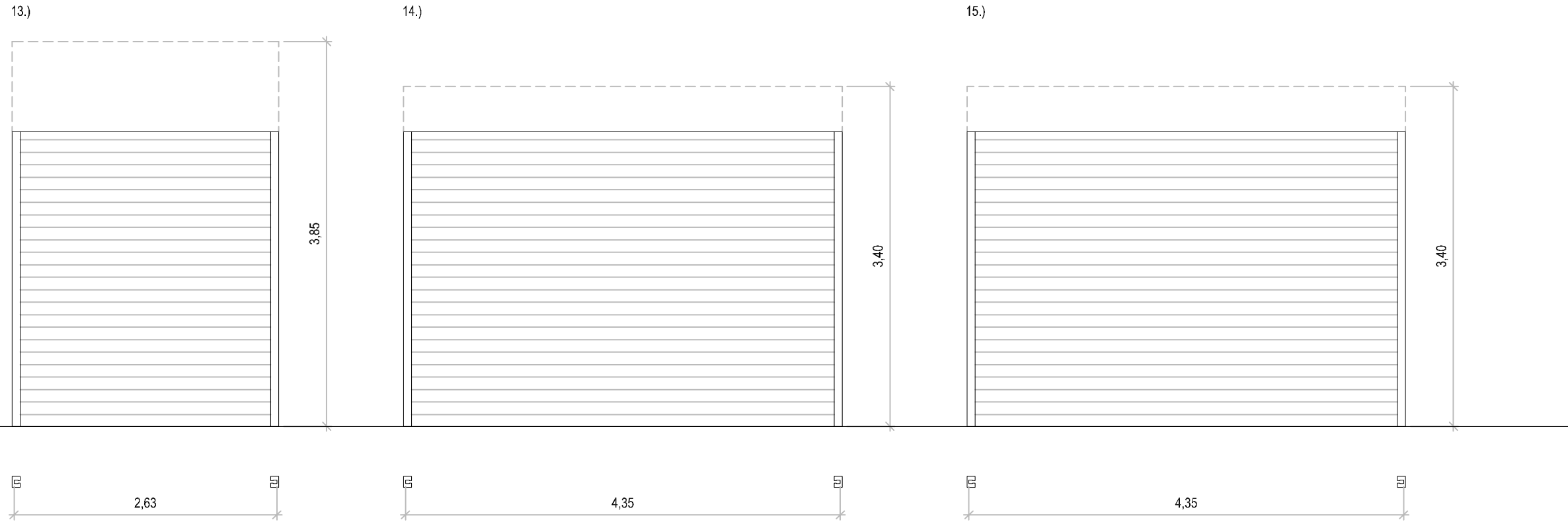

PARADA 6: LLEGUM CUIT

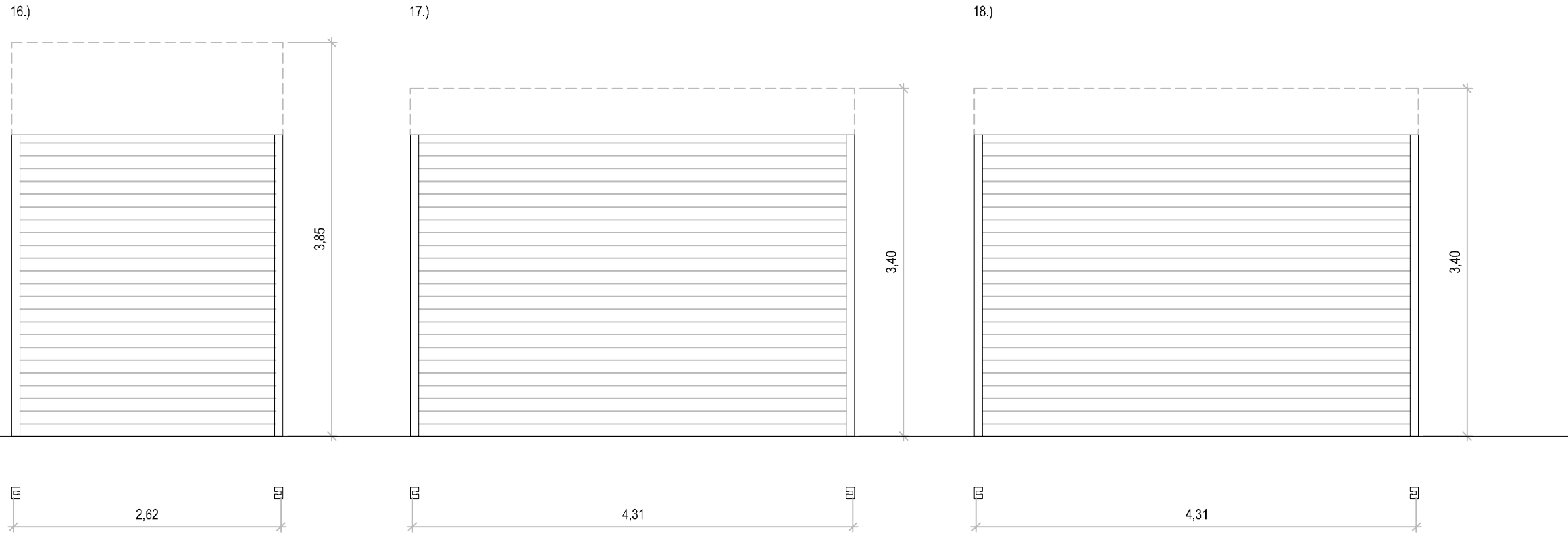

PARADA 7: MENUTS

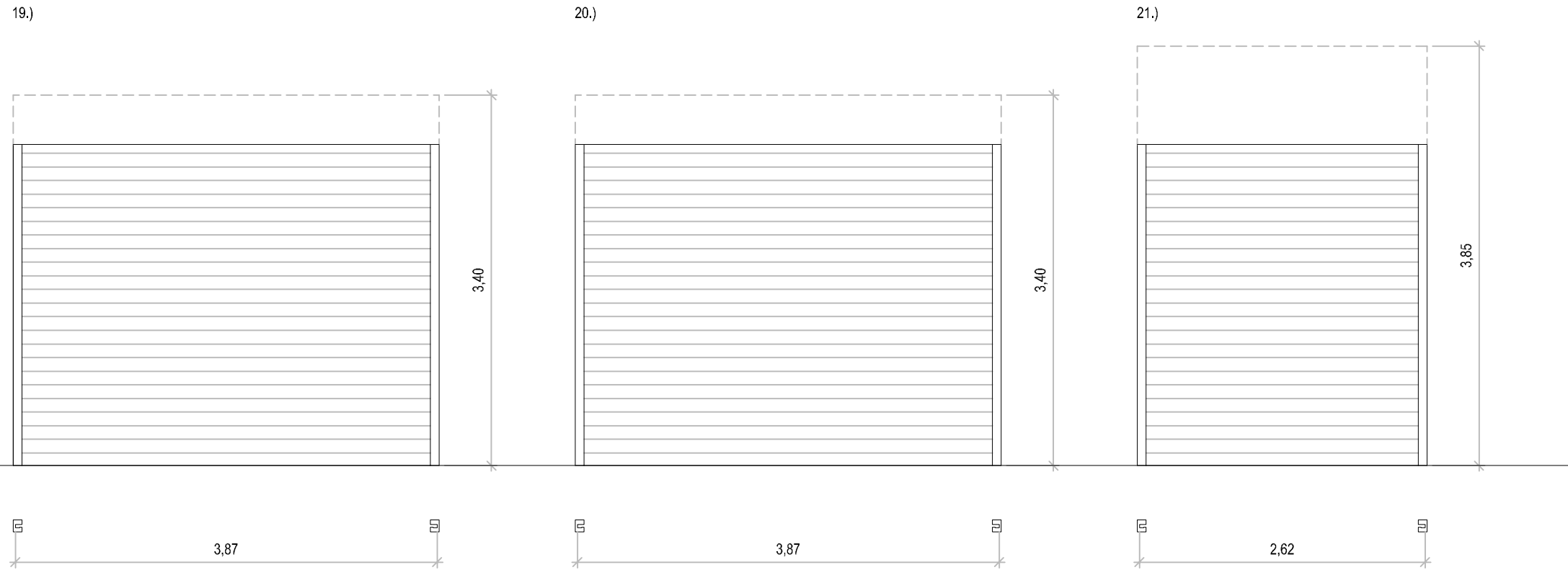

PARADA 8: PEIXATERIA

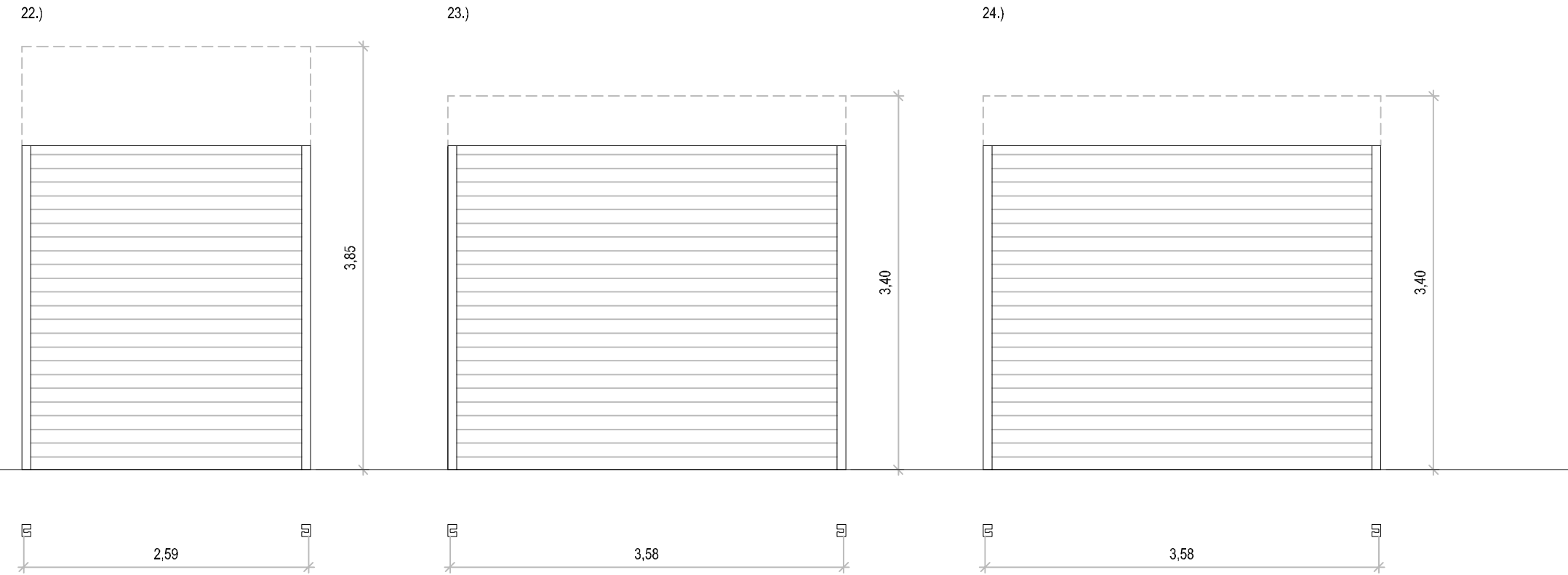

DETALL ELEMENTS PERSIANA TIPUS

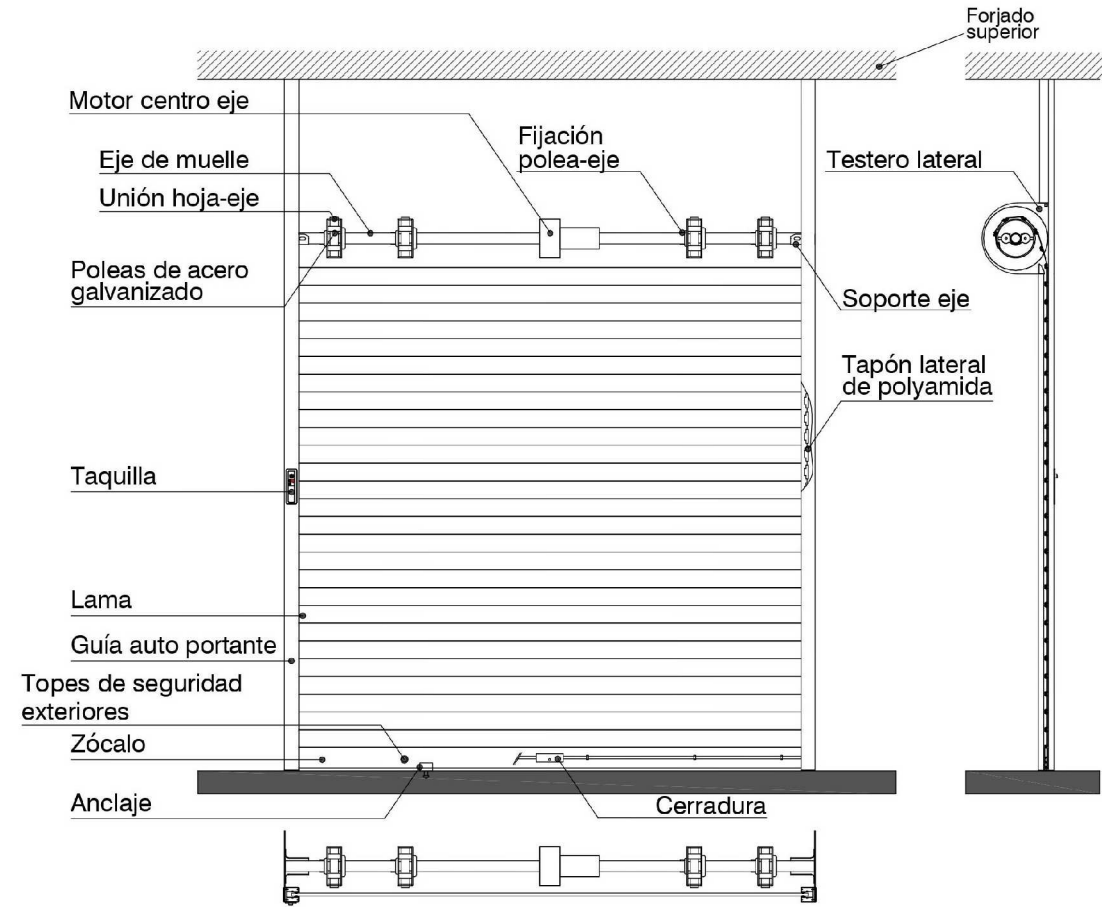

NOTA: Totes les persianes estaran conformades per lames cegues a una alçada de 2/3 i d' 1/3 de lames troquelades a la seva part posterior

PROJECTE D'ADEQUACIÓ DE LES PARADES DEL MERCAT DE MONTSERRAT

ENCÀRREC:



INSTITUT MUNICIPAL DE MERCATS DE BARCELONA

SITUACIÓ:

Via Favència, 241
08042 Barcelona

PLÀNOL:

Estat reformat. Persianes.
Plantes i alçats.

A20

ESCALA:

1/50

0 0.5 1 1.5 3

REVISIONS

nº Rev.	data rev.	nº Rev.	data rev.	nº Rev.	data rev.	nº Rev.	data rev.
R01		R01		R01		R01	
R02		R02		R02		R02	
R03		R03		R03		R03	

REVISIÓ:

DELINANT: AIP

COMPROVAT: JFM

AUTOR DEL PROJECTE

UTE ACTIO ICA PARADES MERCAT MONTSERRAT



Javier Farfías Moreno, arquitecte col. 38237-1
Gran Via de les Corts Catalanes 774 at 2º - 08013 Barcelona
+34 93 532 33 73 | ica-grupo@ica-grupo.com

PARADA 9: POLLASTRES

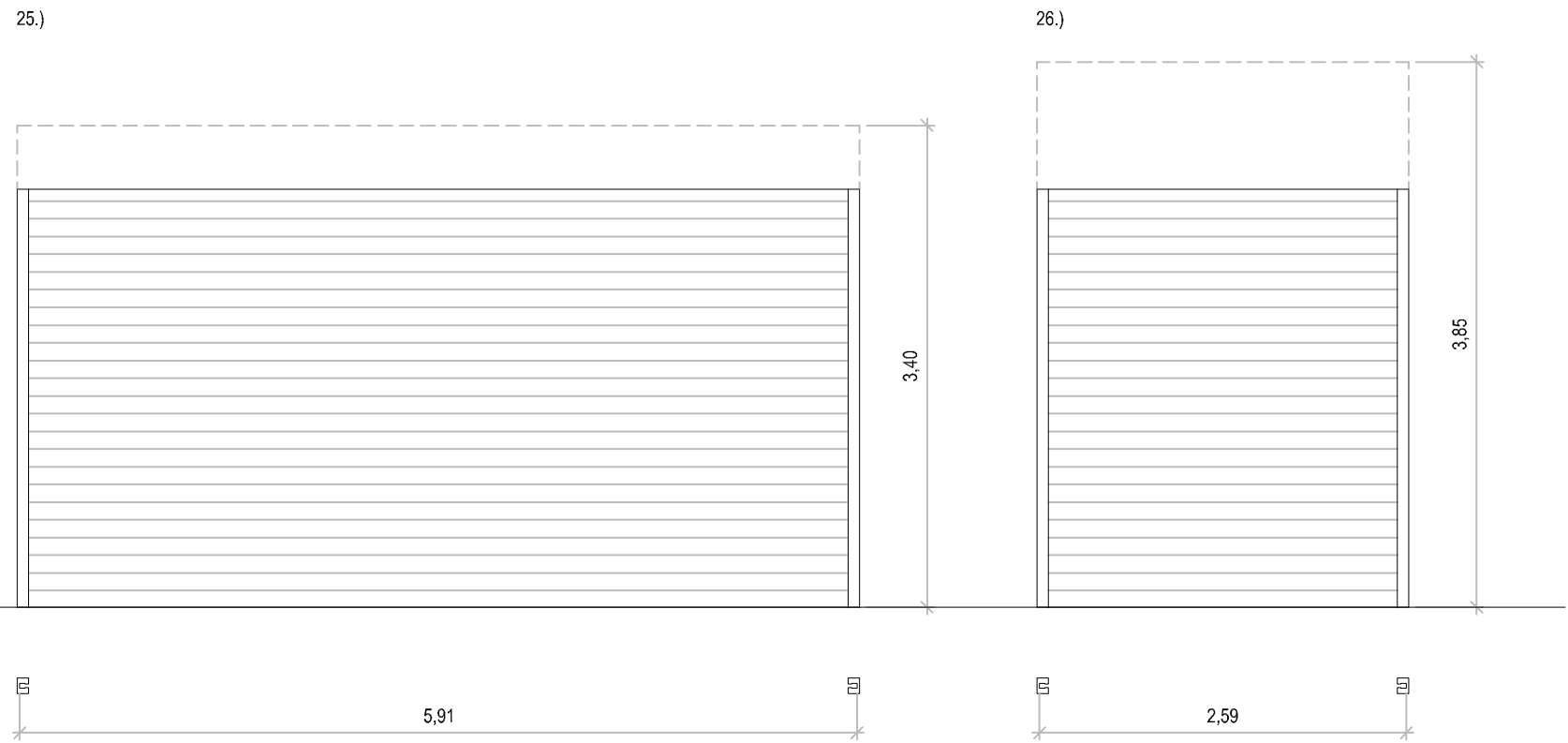

PARADA 10: LLEGUM SEC

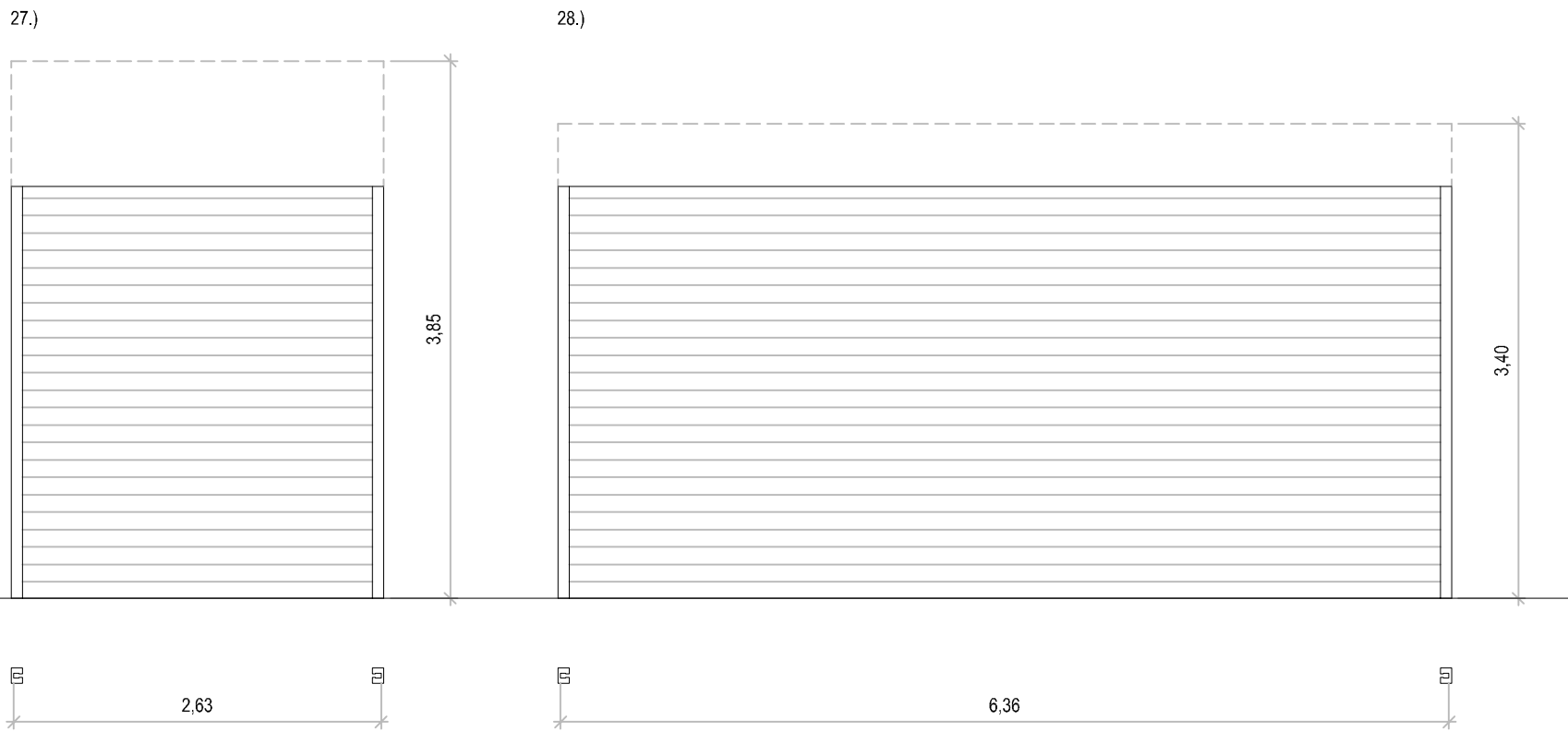

PARADA 11: PARADA RESERVA

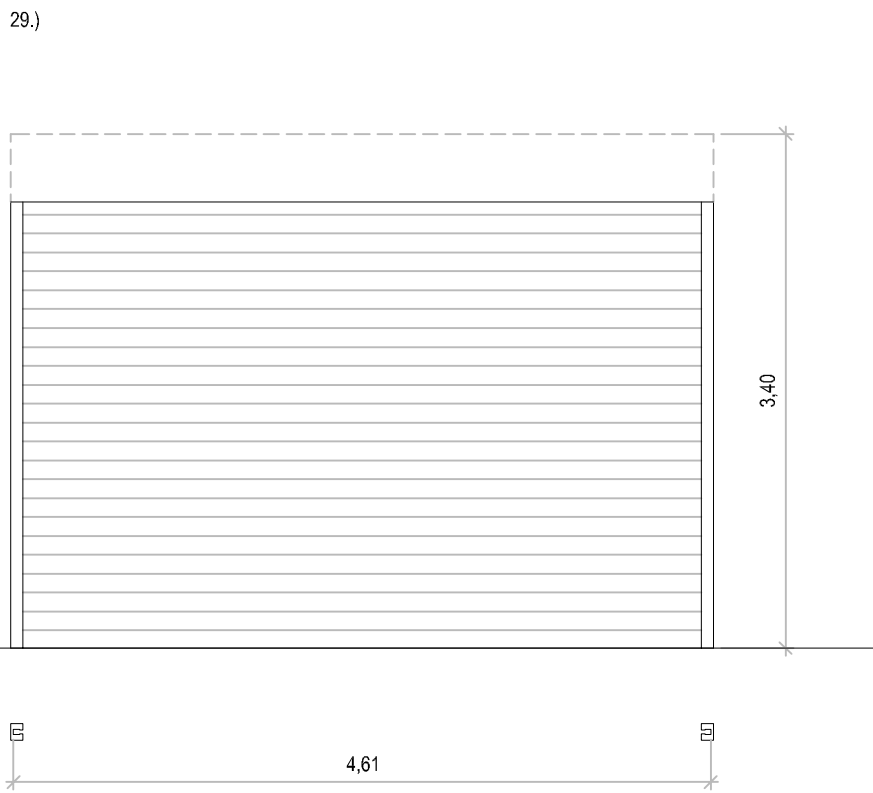

PARADA 12: CARNISSERIA

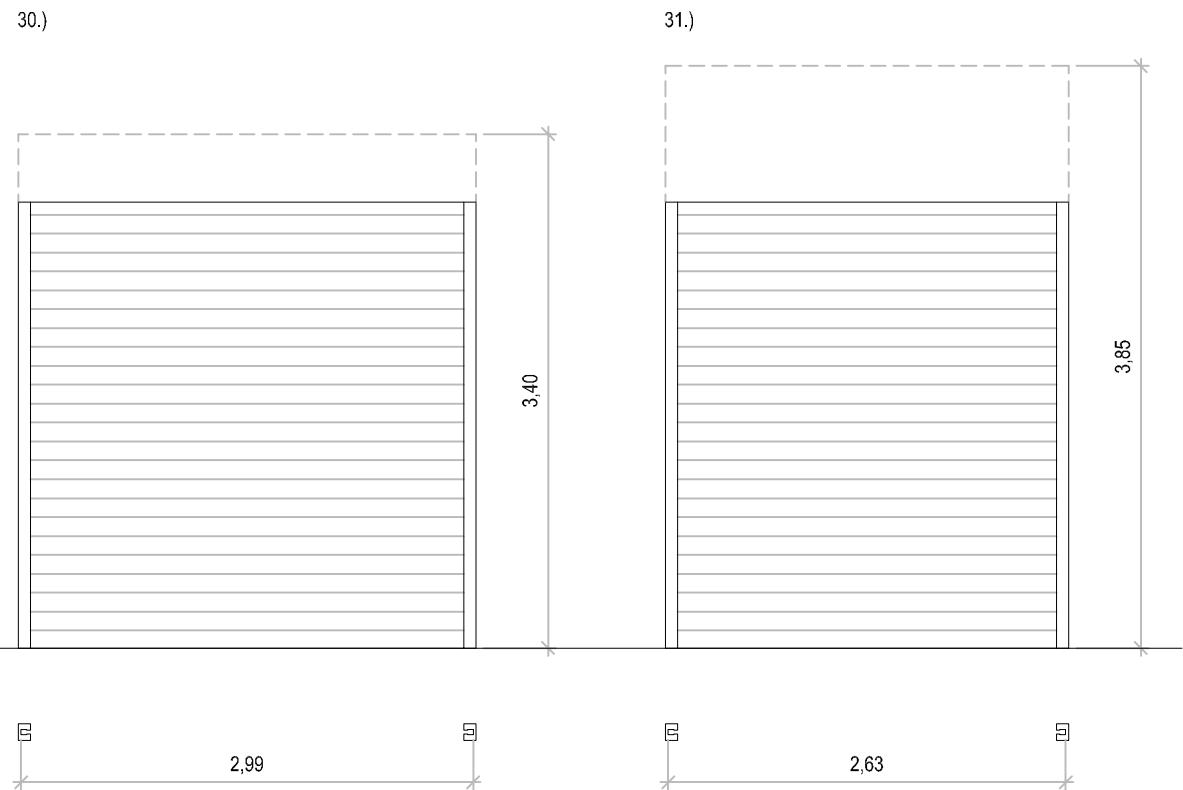

PARADA 13: CARNISSERIA

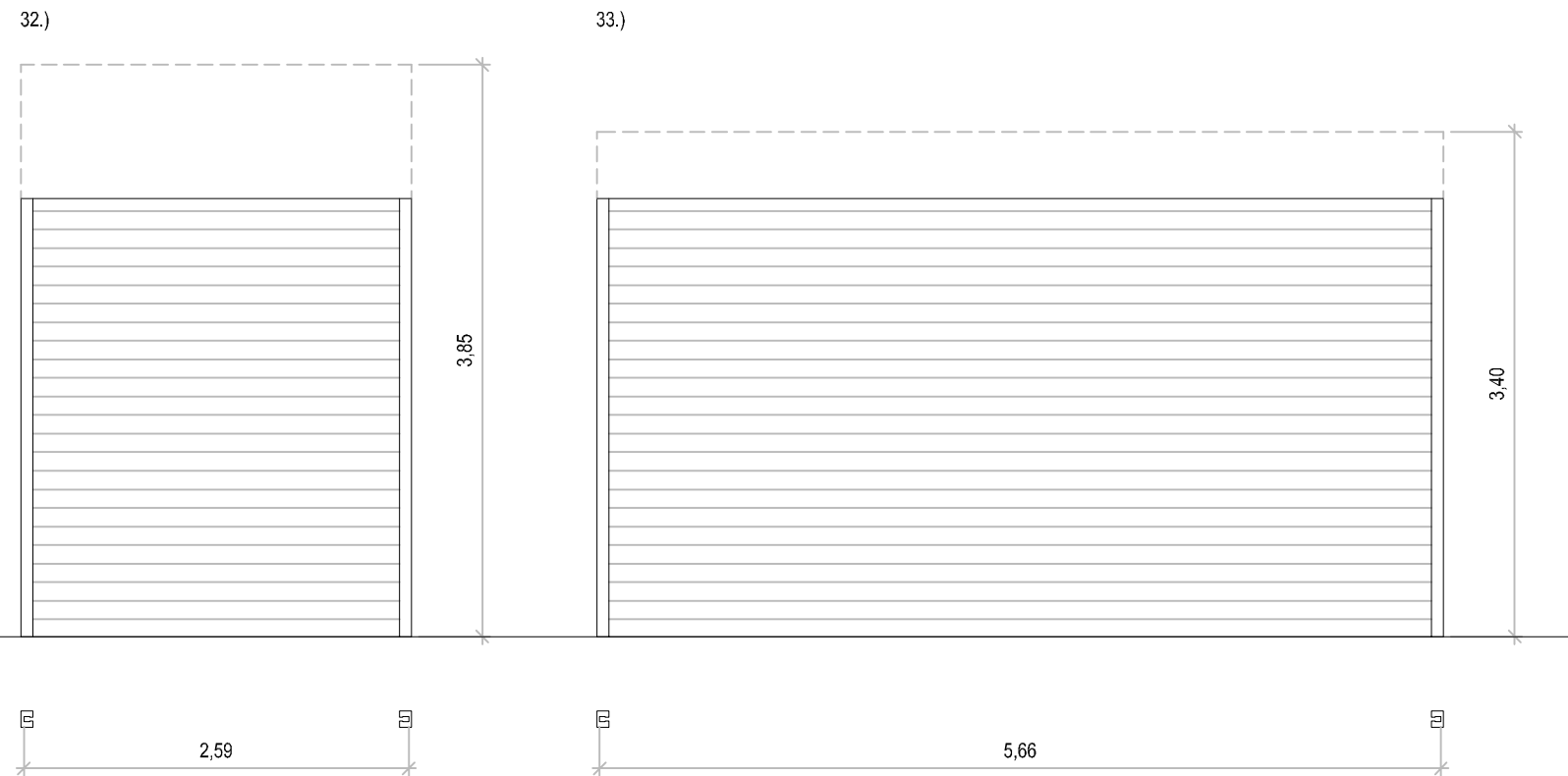

PARADA 14: POLLASTRES

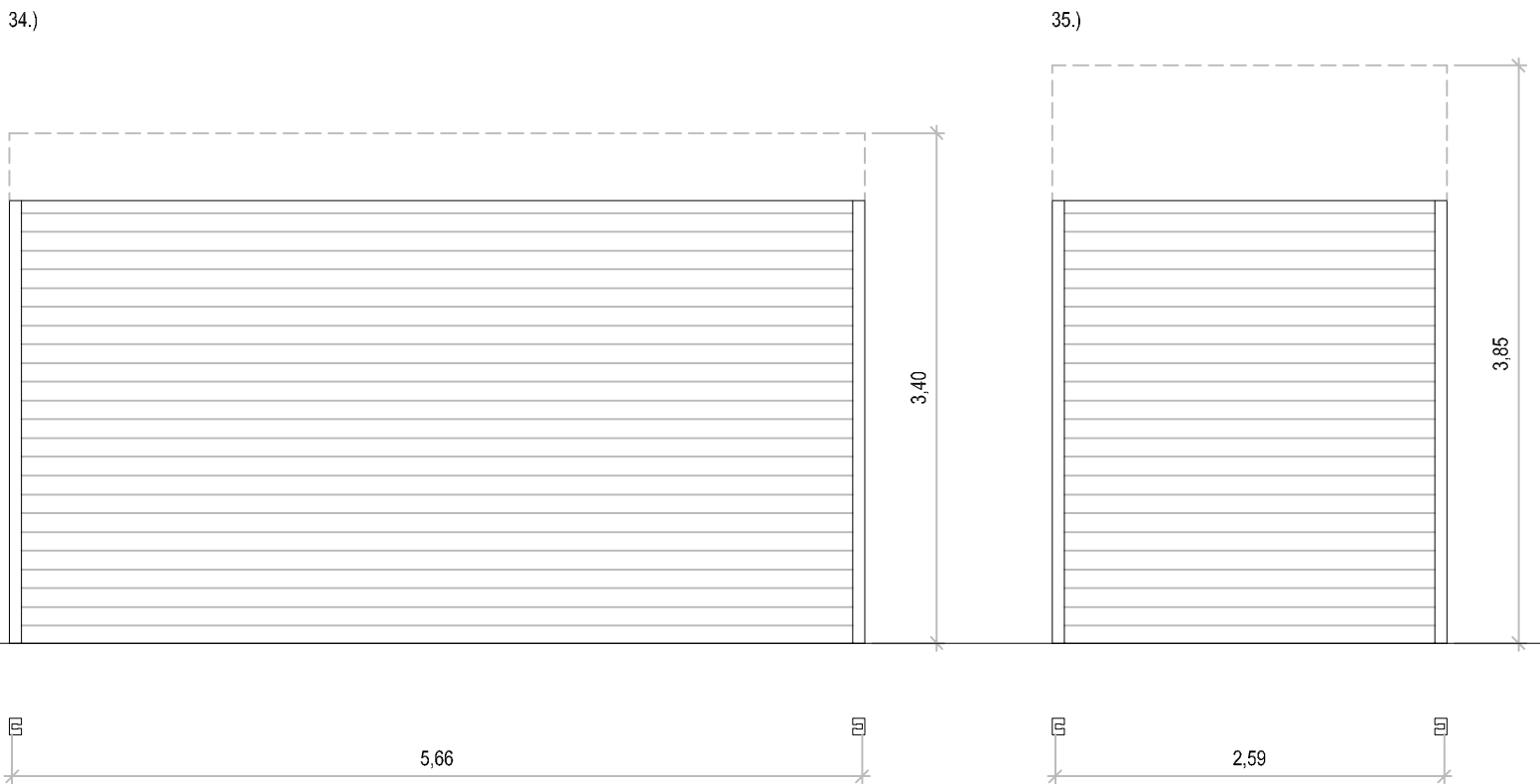

DETALL ELEMENTS PERSIANA TIPUS

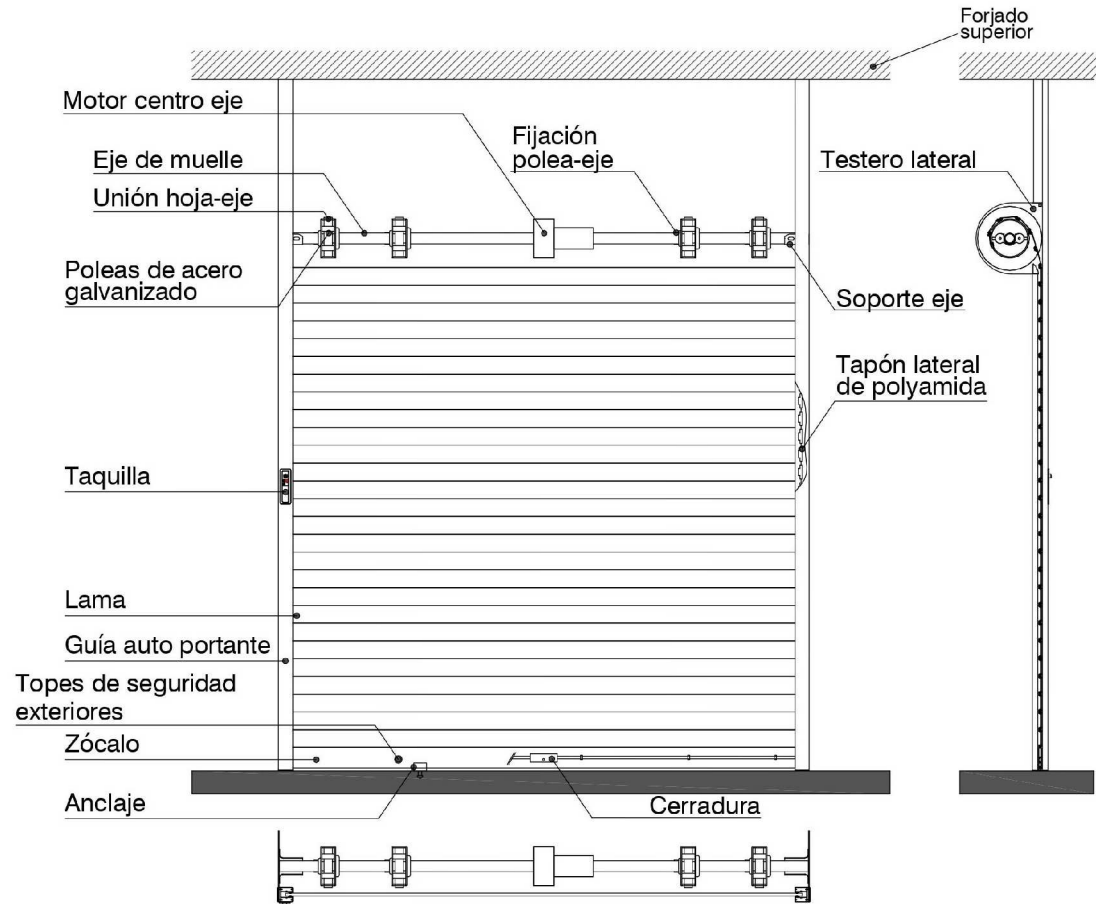

NOTA: Totes les persianes estaran conformades per lames cegues a una alçada de 2/3 l d' 1/3 de lames troquelades a la seva part posterior

PARADA 15: XARCUTERIA

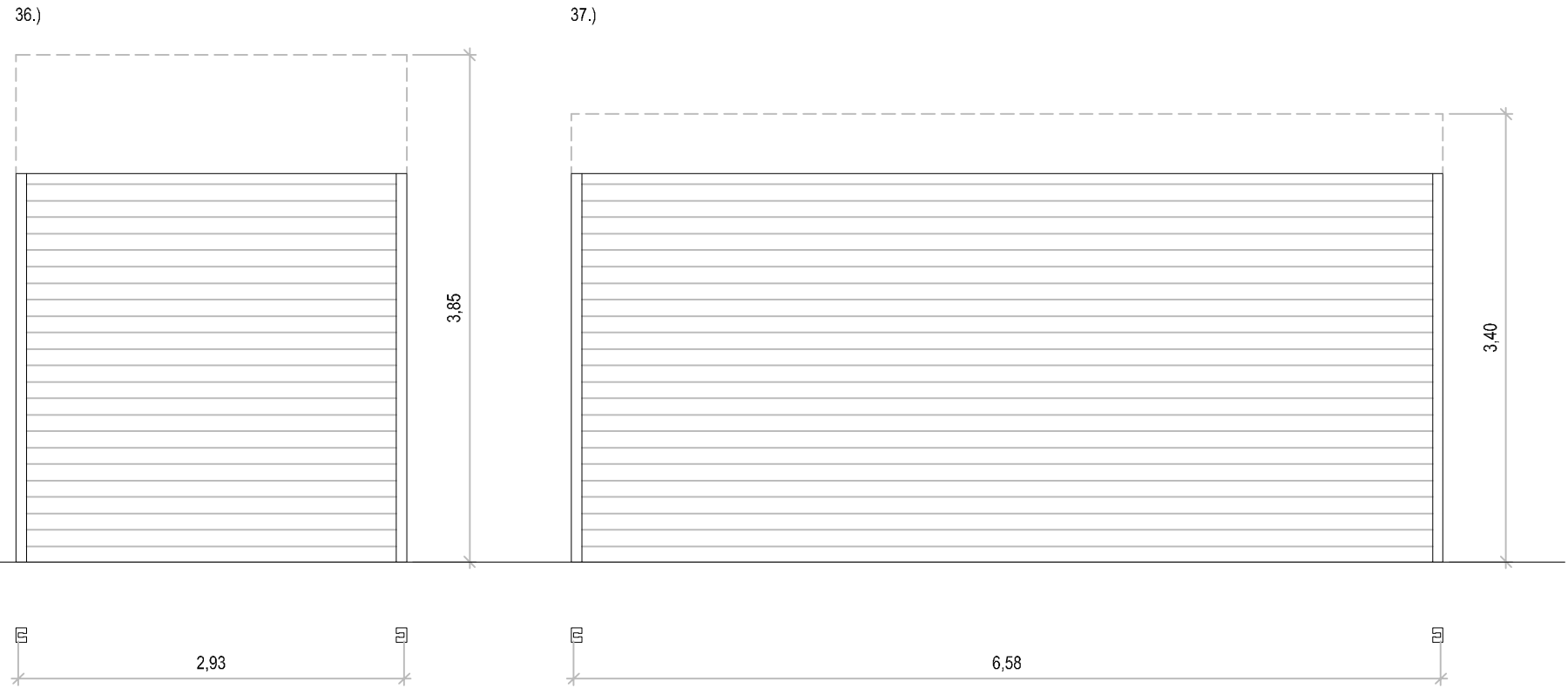

PARADA 16: BACALLANERIA

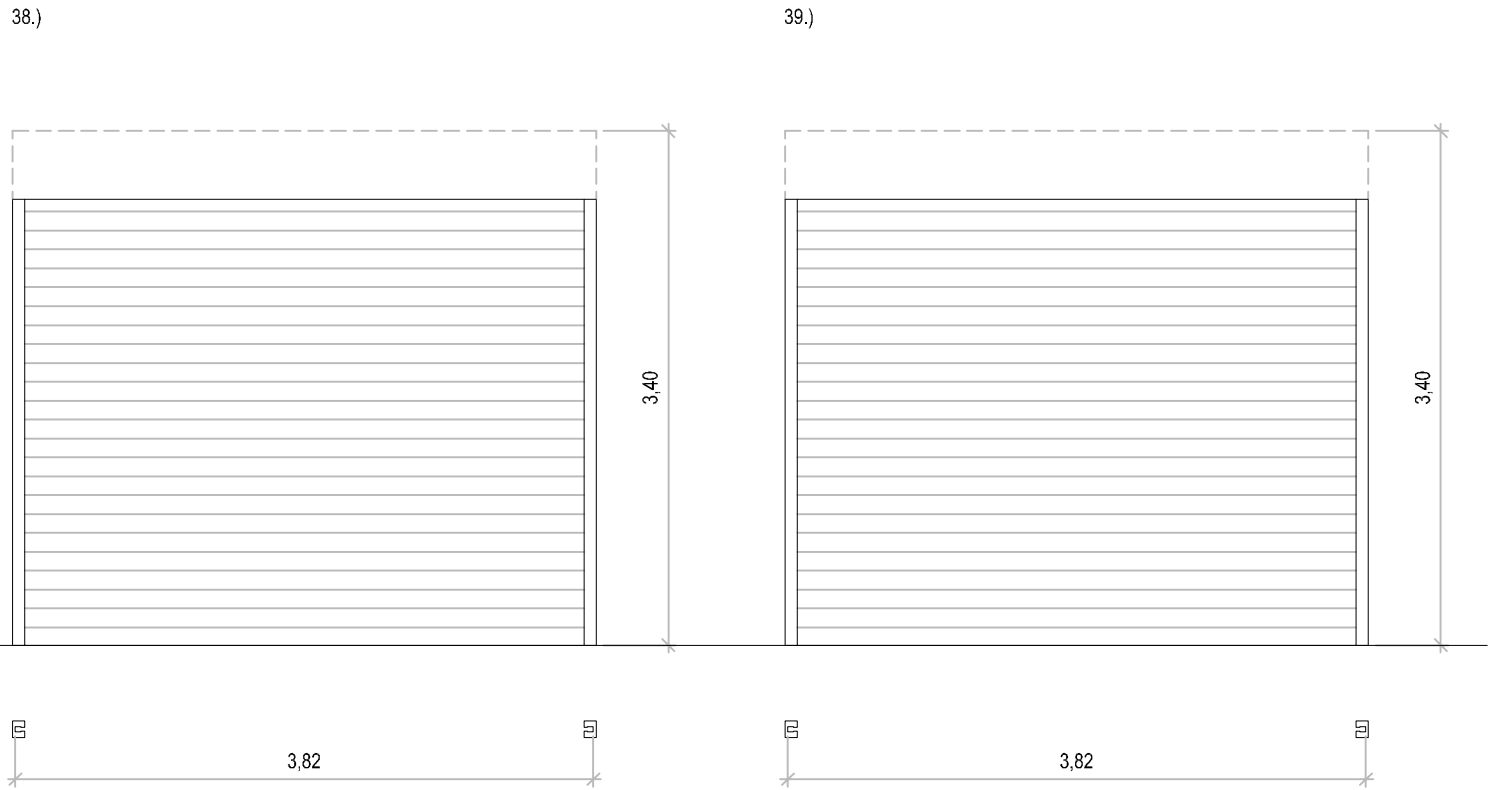

PARADA 17: BAR

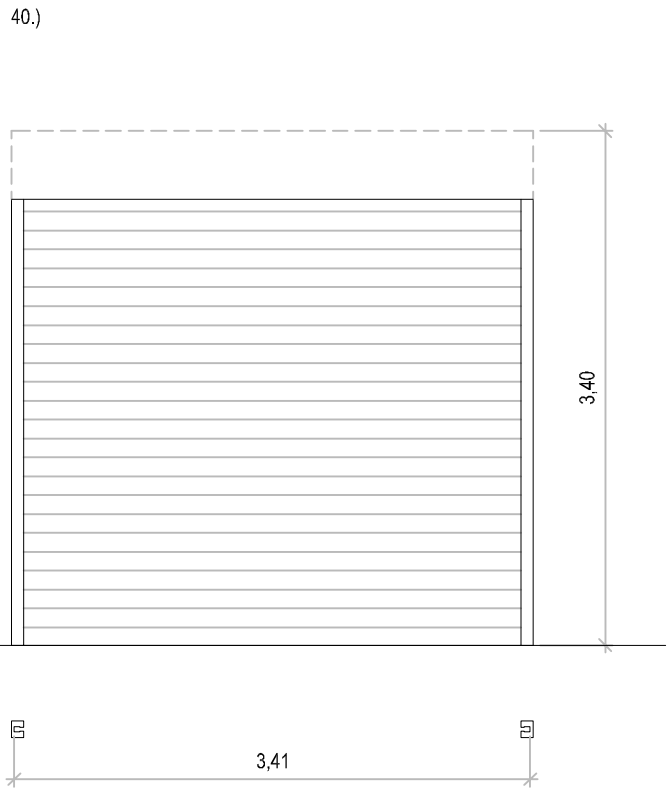

FRUITERIA

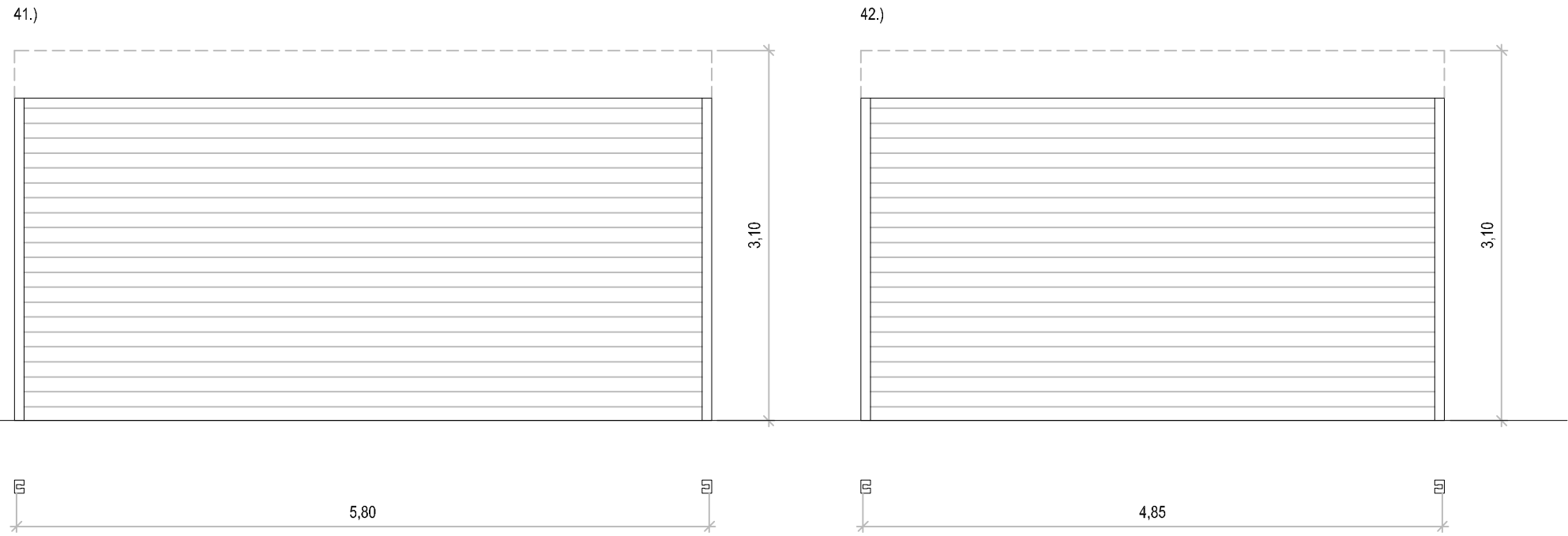

PROJECTE D'ADEQUACIÓ DE LES PARADES DEL MERCAT DE MONTSERRAT

ENCÀRREC:



INSTITUT MUNICIPAL DE MERCATS DE BARCELONA

SITUACIÓ:

Via Favència, 241
08042 Barcelona

PLÀNOL:

Estat reformat. Persianes.
Plantes i alçats.

Referència:
240358184

A21

ESCALA:

1/50

A1 1:50
A3 1:100

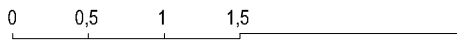

REVISIONS

nº	Rev.	data	nº	Rev.	data	nº	Rev.	data	nº	Rev.	data
R01			R01			R01			R01		
R02			R02			R02			R02		
R03			R03			R03			R03		

REVISIÓ: DELINEANT: AIP COMPROVAT: JFM

AUTOR DEL PROJECTE

UTE ACTIO ICA PARADES MERCAT MONTSERRAT



Javier Farfías Moreno, arquitecte col. 38237-1
Gran Via de les Corts Catalanes 774 at 2º - 08013 Barcelona
+34 93 532 33 73 | ica-grupo@ica-grupo.com

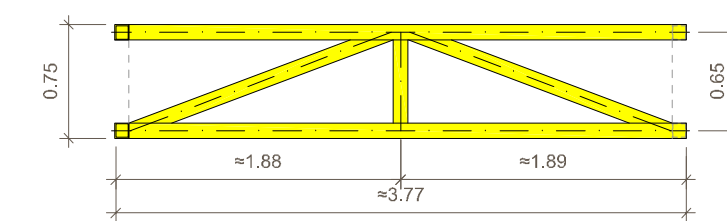

PARADA CENTRAL
ALÇAT PÒRTIC AUXILIAR
cordons superior i inferior = PHC-100.5
diagonals = PHC-100.5

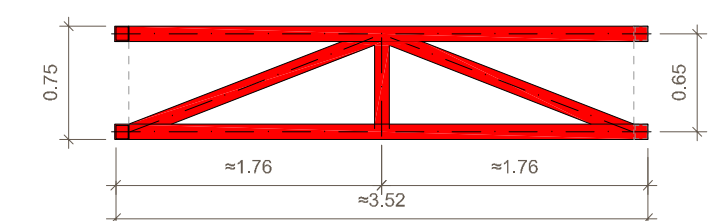



PARADA CENTRAL
ALÇAT NOU PÒRTIC AUXILIAR
cordons superior i inferior = PHC-100.5
diagonals = PHC-100.5

UNIONS METALÍQUES

NORMA A COMPLEIR:
SOLDADURAS: CTR. BRAS. UNE 14302, 14312, 14322, 14330, 14331, 14338
TAMBE PARA SOLDADURAS A TÓRRELL: UNE 12011
TAMBE PARA SOLDADURAS EN ARGUE: UNE 14011

UNIONS DE FORÇA À TÓRRELL

	DIA. EXPRESSOR	g	β	1	
• VORES ESQUADRADAS		4-10 mm	2,0 mm	+	+
• PREPARAÇÃO EN V		$\alpha = 10-15$ mm	2,5 mm	60°	+
• PREPARAÇÃO EN X		$\alpha = 15-40$ mm	3,0 mm	60°	6-3 mm

[illegible]

Nova estructura metàl·lica

ENCÀRREC:



SITUACIÓ:

Via Favència, 241
08042 Barcelona

PLÀNOL:

Adequació estructural cobrició parades

Desmuntatges i noves estructures

A22

ESCALA:

1/50

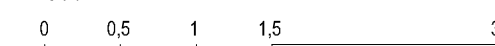

REVISIONS

n° rev.	data rev.	n° rev.	data rev.	n° rev.	data rev.	n° rev.	data rev.
R01		R01		R01		R01	
R02		R02		R02		R02	
R03		R03		R03		R03	

REVISIÓ: DELINEANT: AIP COMPRO

AUTOR DEL PROYECTO

UTE ACTIO ICA PARADES MERCAT MONTSERRAT



Javier Farfías Moreno, arquitecte col. 38237-1
Gran Via de les Corts Catalanes 774 at 2^a - 08013 Barcelona
+34 93 532 33 73 | lica-grupo@lica-grupo.com

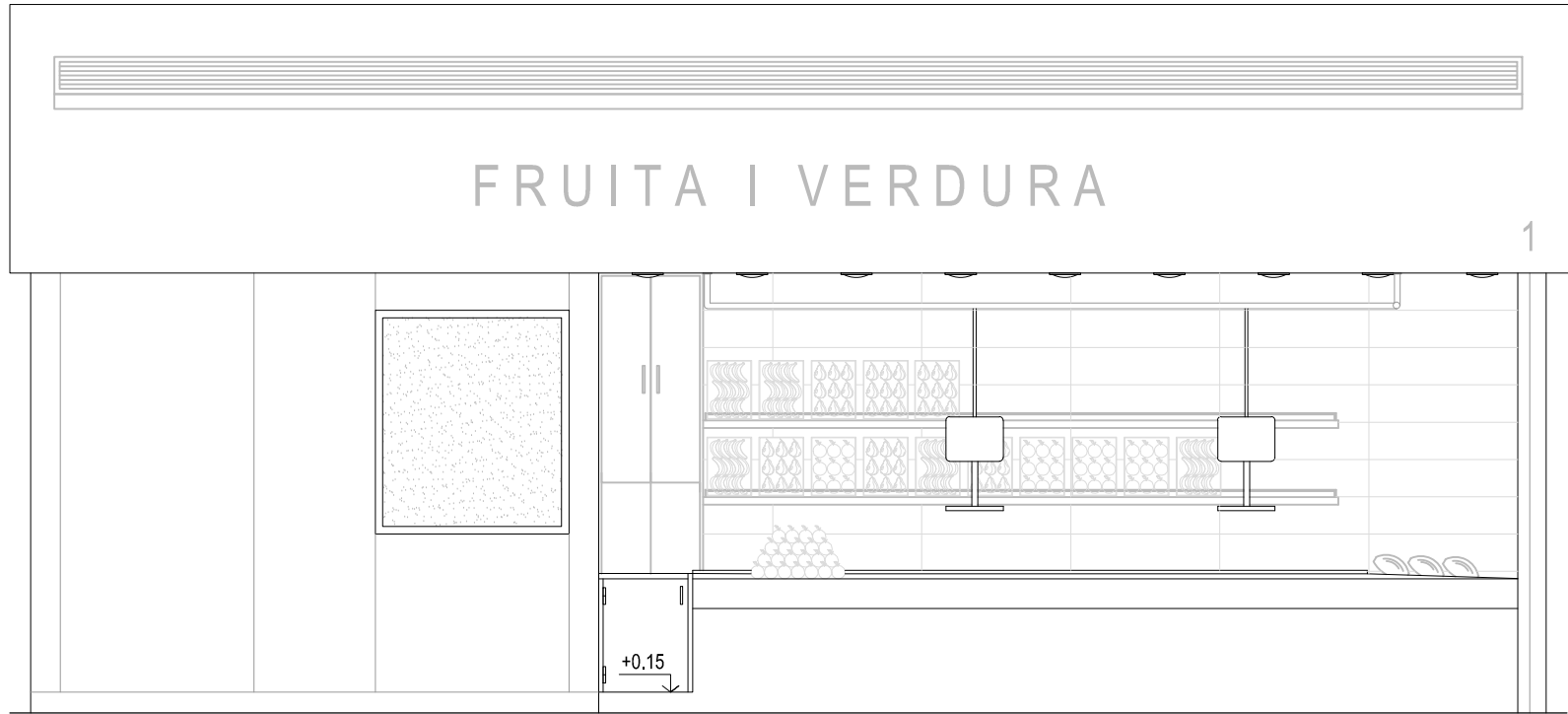

Alçat longitudinal 1

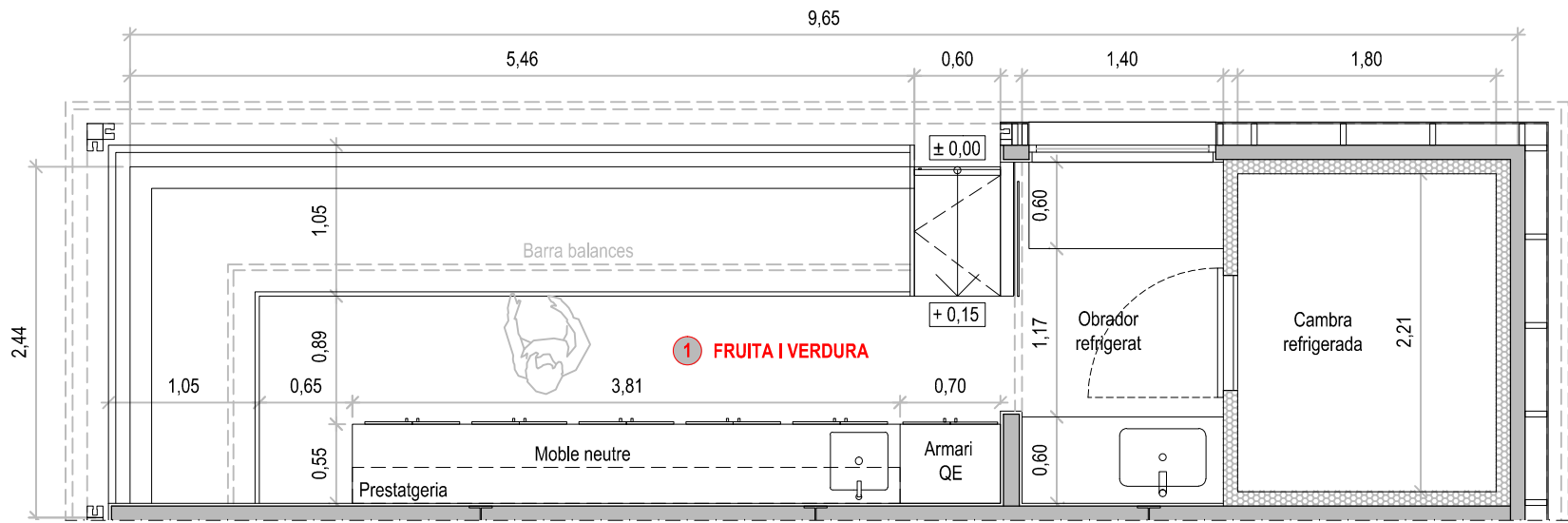

Planta



Alçat transversal 1



Alçat transversal 2

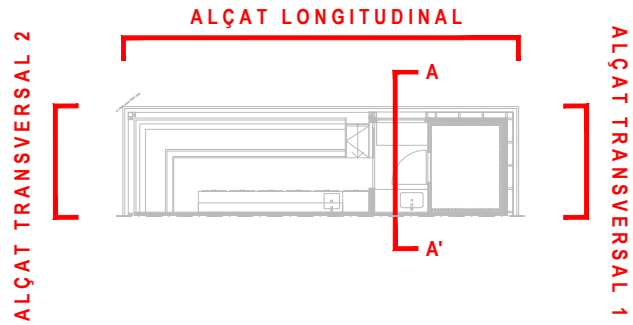

PROJECTE D'ADEQUACIÓ DE LES PARADES DEL MERCAT DE MONTSERRAT

ENCÀRREC:



INSTITUT MUNICIPAL DE MERCATS DE BARCELONA

SITUACIÓ:

Via Favència, 241
08042 Barcelona

PLÀNOL:

Referència:
240308184

Estat Reformat. Parada 1
Planta, alçats i seccions.

P01

ESCALA:

A1 1:50
A3 1:100

1/50

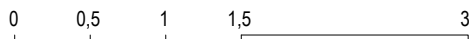

REVISIONS

nº rev.	data rev.	nº rev.	data rev.	nº rev.	data rev.	nº rev.	data rev.
R01		R01		R01		R01	
R02		R02		R02		R02	
R03		R03		R03		R03	

REVISIÓ: DELINEANT: AIP COMPROVAT: JFM

AUTOR DEL PROJECTE

UTE ACTIO ICA PARADES MERCAT MONTSERRAT



Javier Fariñas Moreno, arquitecte col. 38237-1
Gran Via de les Corts Catalanes 774 at 2º - 08013 Barcelona
+34 93 532 33 73 | ica-grupo@ica-grupo.com

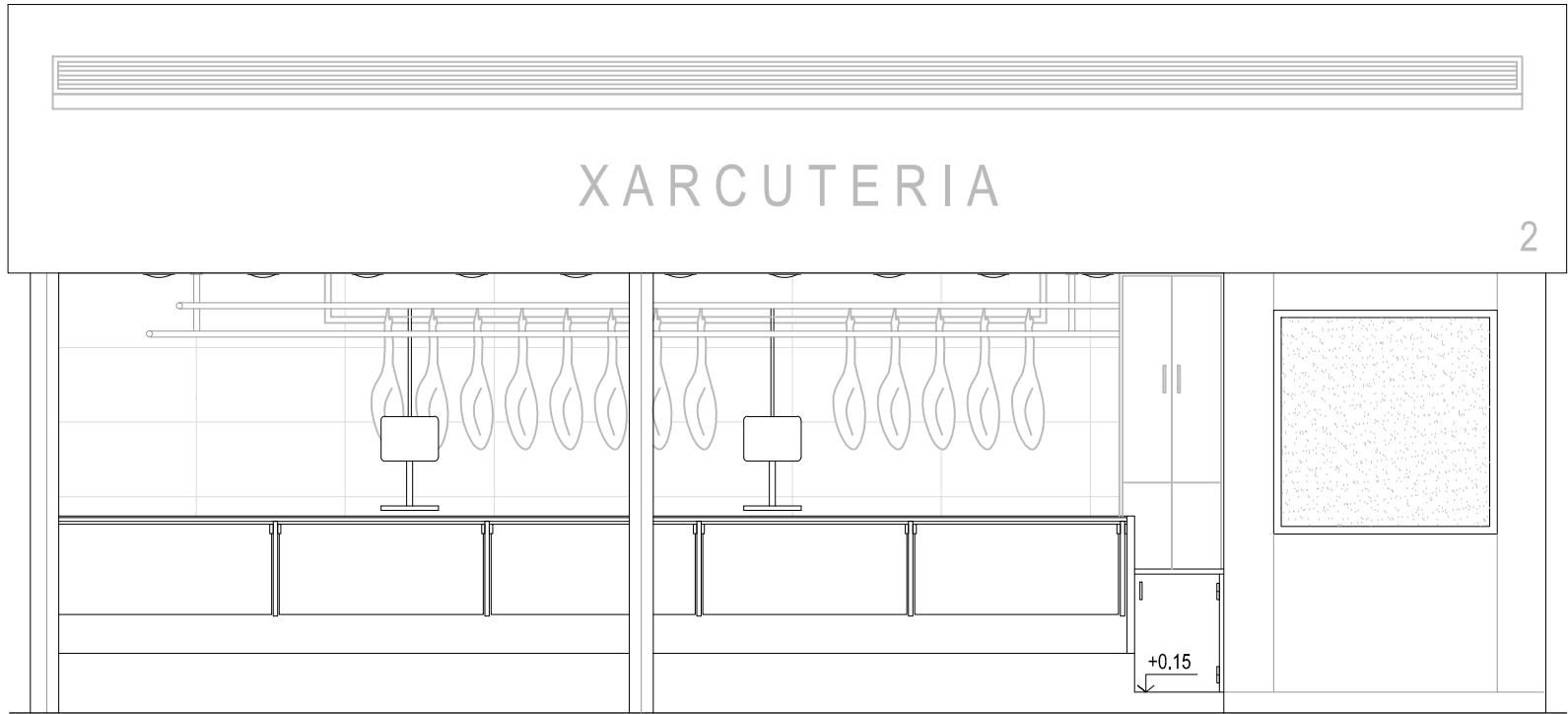

Alçat longitudinal

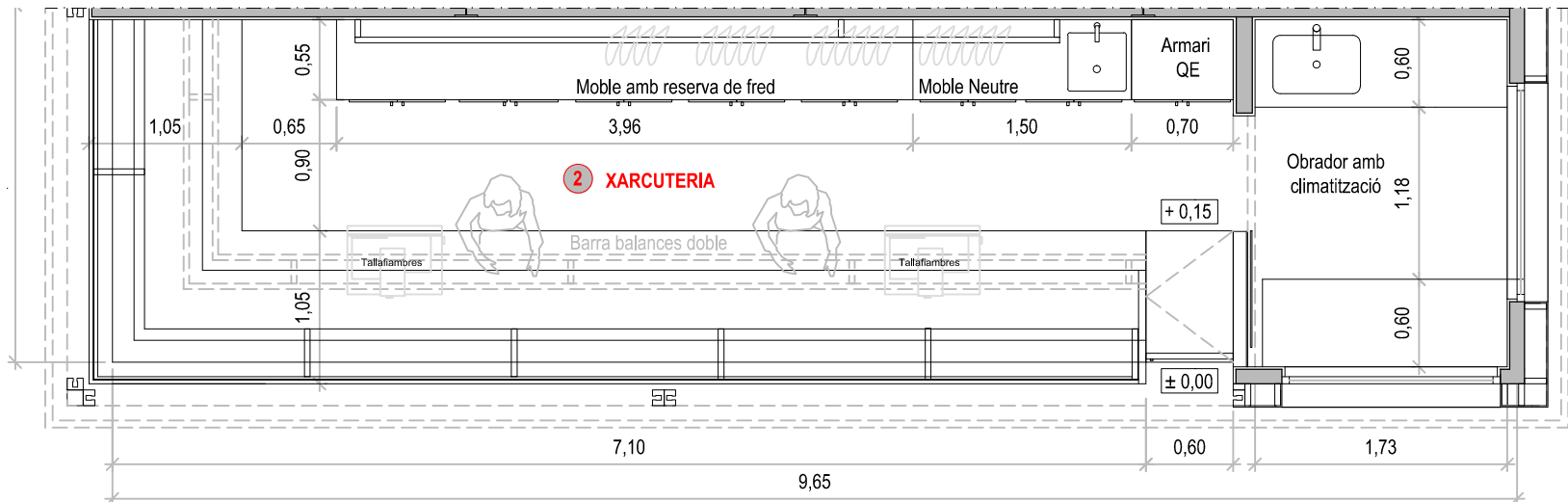

Planta

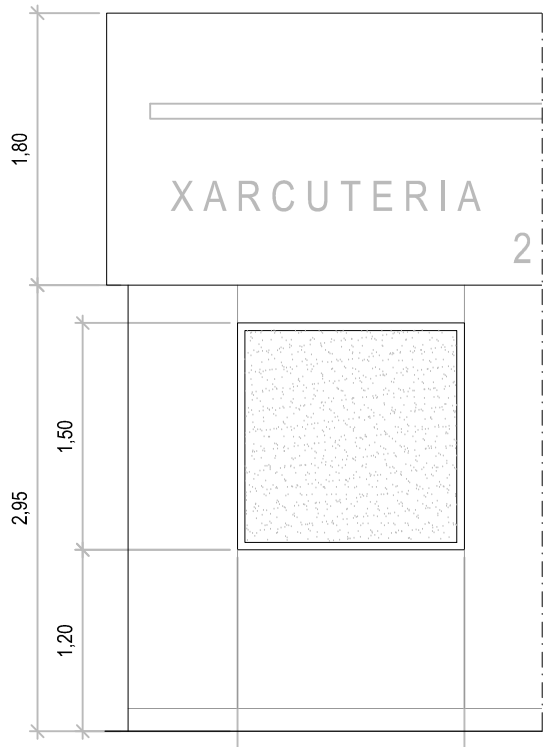

Alçat transversal 1

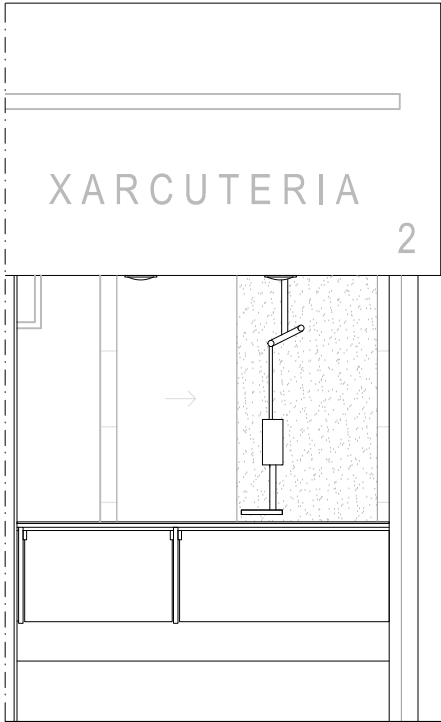

Alçat transversal 2

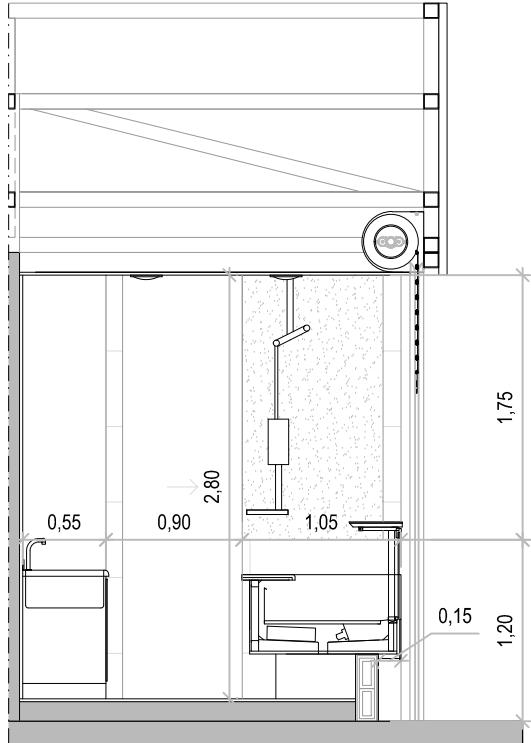

Secció A-A'

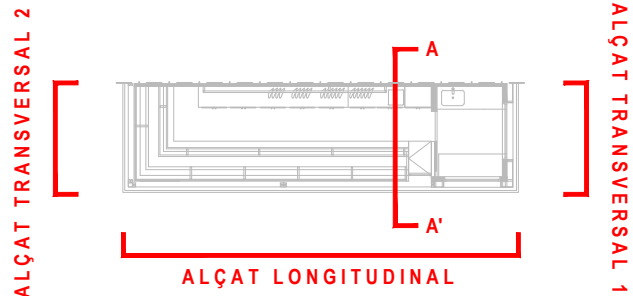

PROJECTE D'ADEQUACIÓ DE LES PARADES DEL MERCAT DE MONTSERRAT

ENCÀRREC:



INSTITUT MUNICIPAL DE MERCATS DE BARCELONA

SITUACIÓ:

Via Favència, 241
08042 Barcelona

PLÀNOL:

Referència:
240308184

Estat Reformat. Parada 2
Planta, alçats i seccions.

P02

ESCALA:

A2 1:50
A4 1:100

1/50

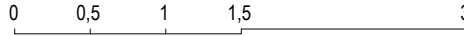

REVISIONS

nº rev.	data rev.	nº rev.	data rev.	nº rev.	data rev.	nº rev.	data rev.
R01		R01		R01		R01	
R02		R02		R02		R02	
R03		R03		R03		R03	

REVISIÓ: DELINEANT: AIP COMPROVAT: JFM

AUTOR DEL PROJECTE

UTE ACTIO ICA PARADES MERCAT MONTSERRAT



Javier Fariñas Moreno, arquitecte col. 38237-1
Gran Via de les Corts Catalanes 774 at 2º - 08013 Barcelona
+34 93 532 33 73 | ica-grupo@ica-grupo.com

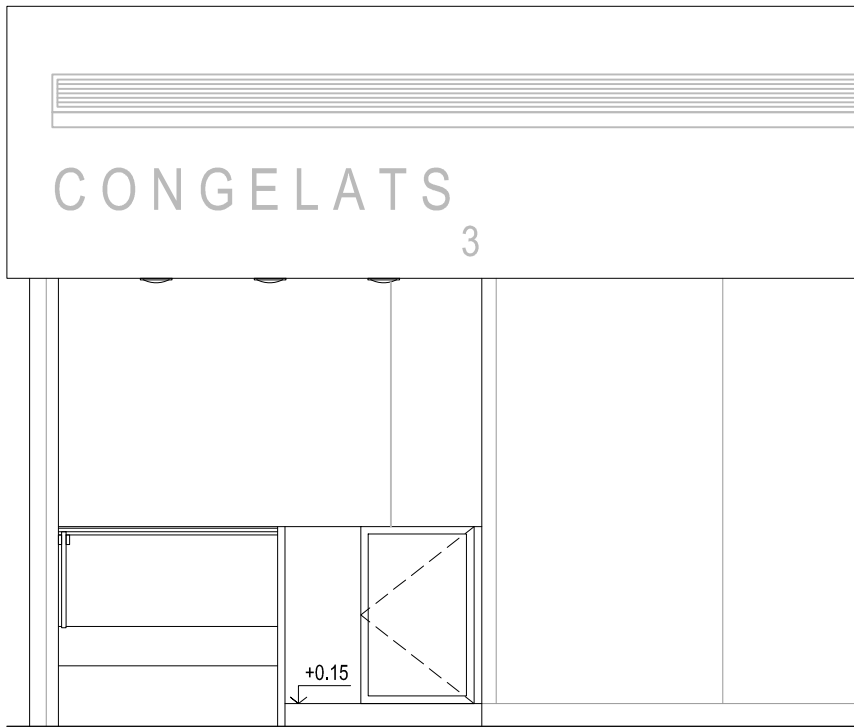

Alçat transversal 1

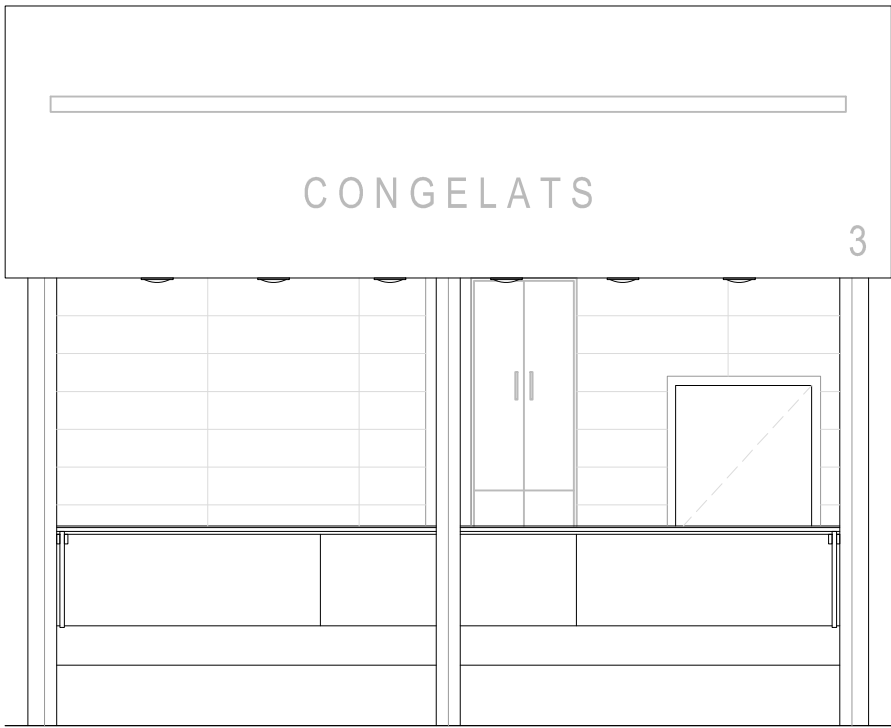

Alçat longitudinal

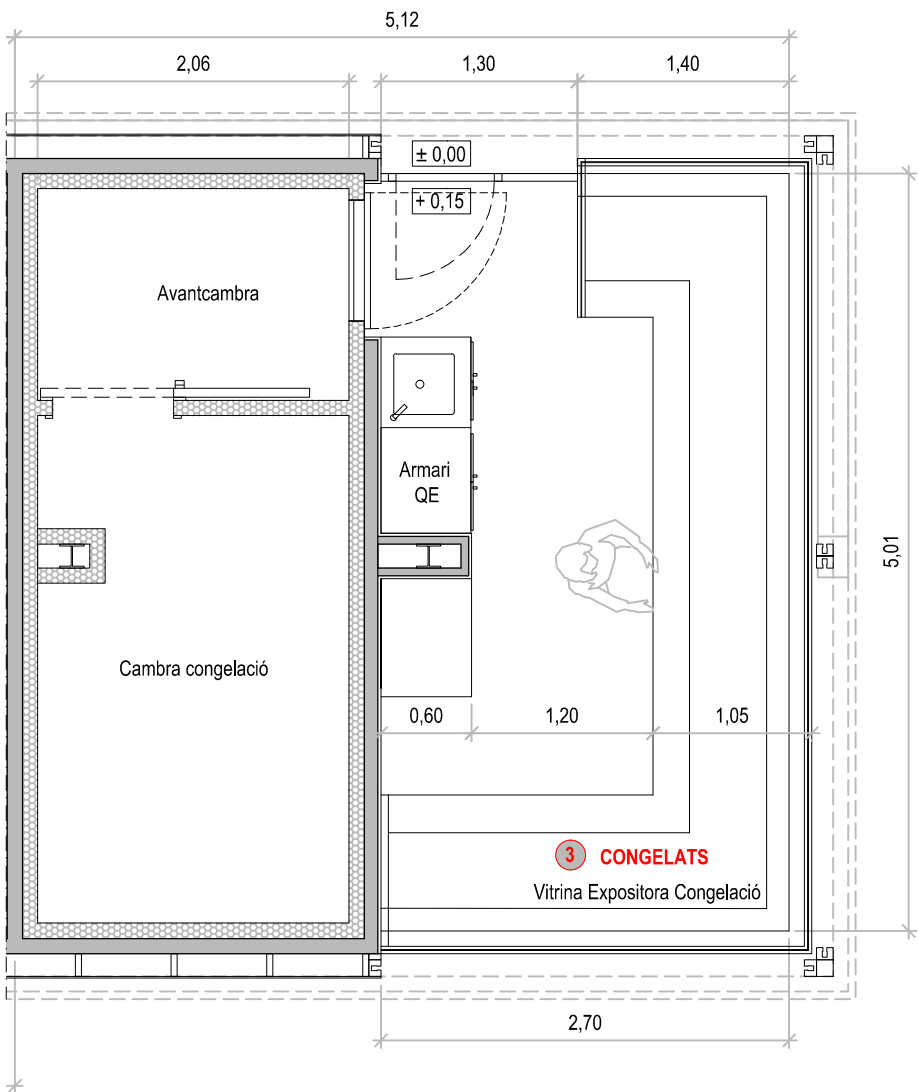
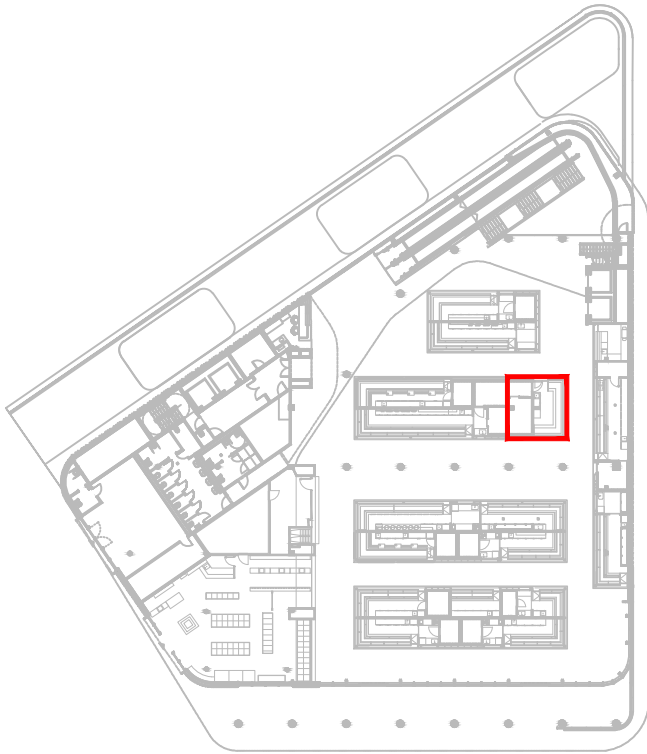
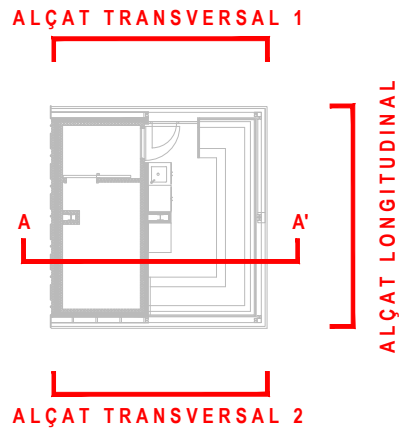

Planta

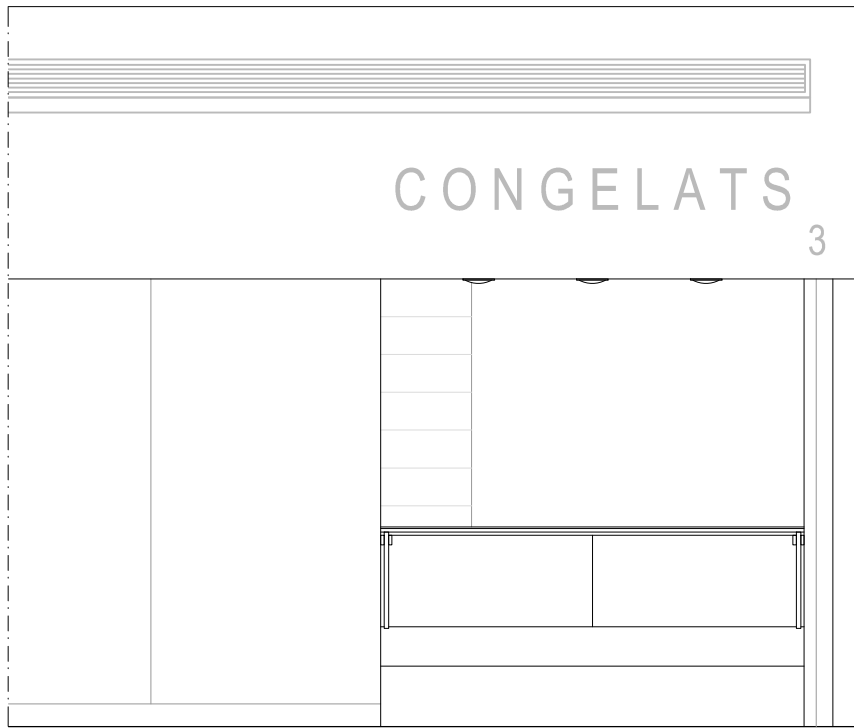

Alçat transversal 2

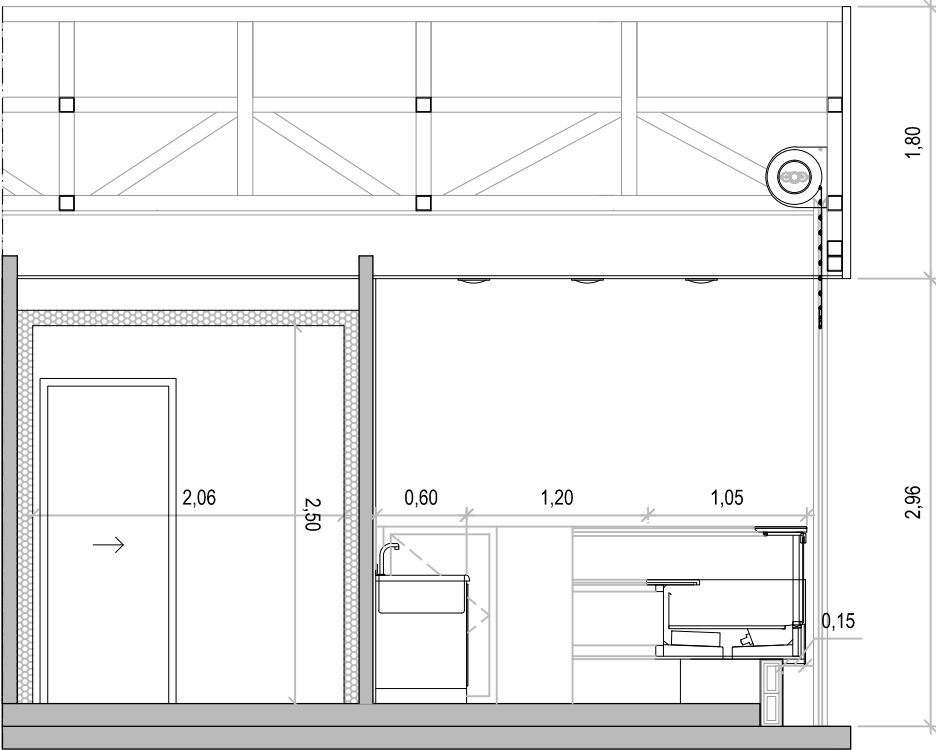

Secció A-A'

PROJECTE D'ADEQUACIÓ DE LES PARADES DEL MERCAT DE MONTSERRAT

ENCÀRREC:



INSTITUT MUNICIPAL DE MERCATS DE BARCELONA

SITUACIÓ:

Via Favència, 241
08042 Barcelona

PLÀNOL:

Referència:
240308184

Estat Reformat. Parada 3
Planta, alçats i seccions.

P03

ESCALA:

A2 1:50
A4 1:100

1/50

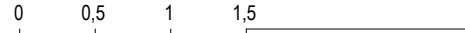

REVISIONS

nº rev.	data rev.	nº rev.	data rev.	nº rev.	data rev.	nº rev.	data rev.
R01		R01		R01		R01	
R02		R02		R02		R02	
R03		R03		R03		R03	

REVISIÓ: DELINEANT: AIP COMPROVAT: JFM

AUTOR DEL PROJECTE

UTE ACTIO ICA PARADES MERCAT MONTSERRAT



Javier Fariñas Moreno, arquitecte col. 38237-1
Gran Via de les Corts Catalanes 774 at 2º - 08013 Barcelona
+34 93 532 33 73 | ica-grupo@ica-grupo.com

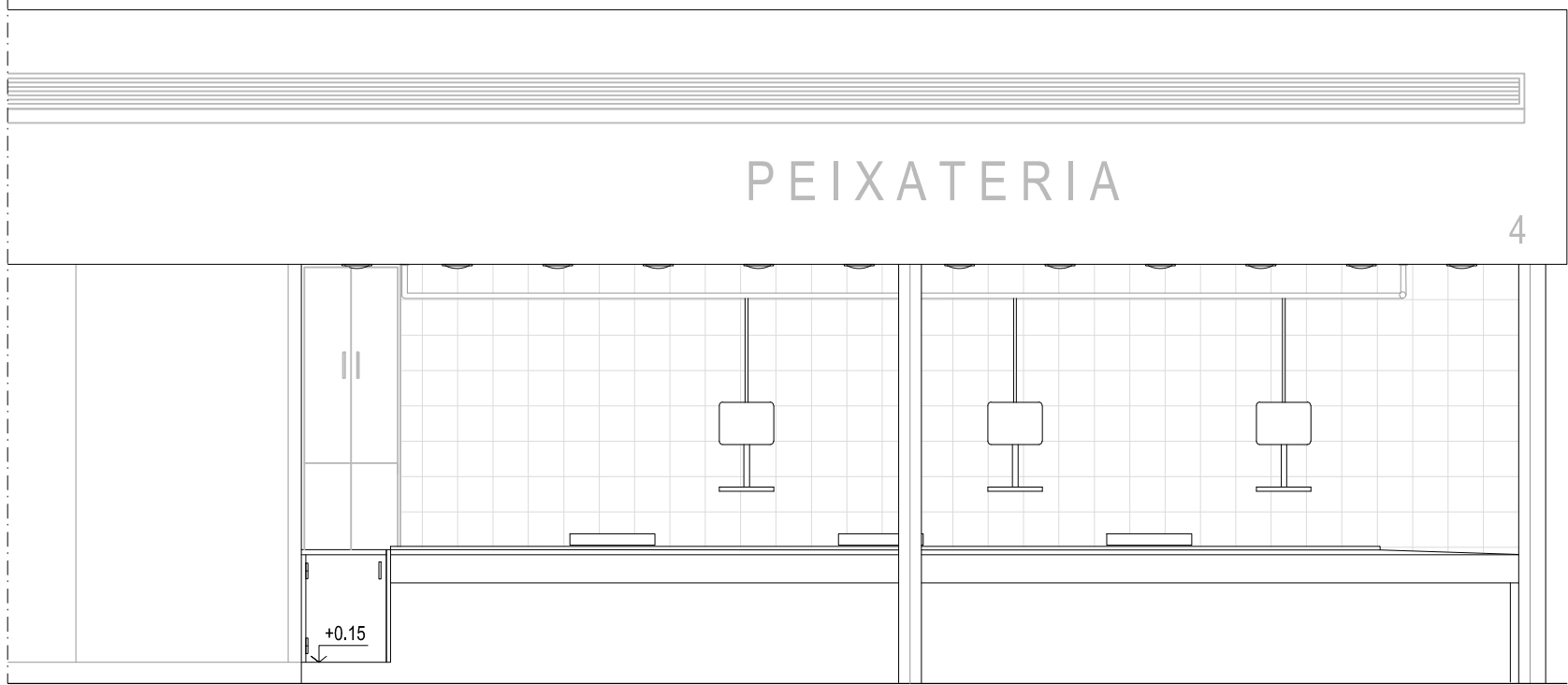

Alçat longitudinal

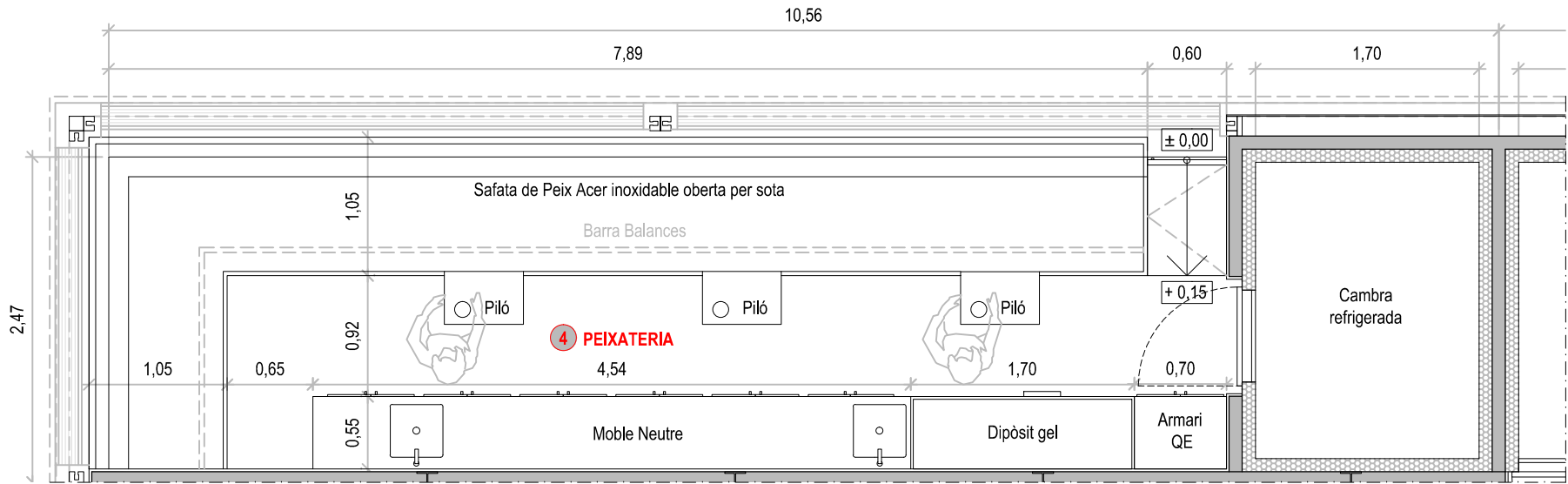

Planta

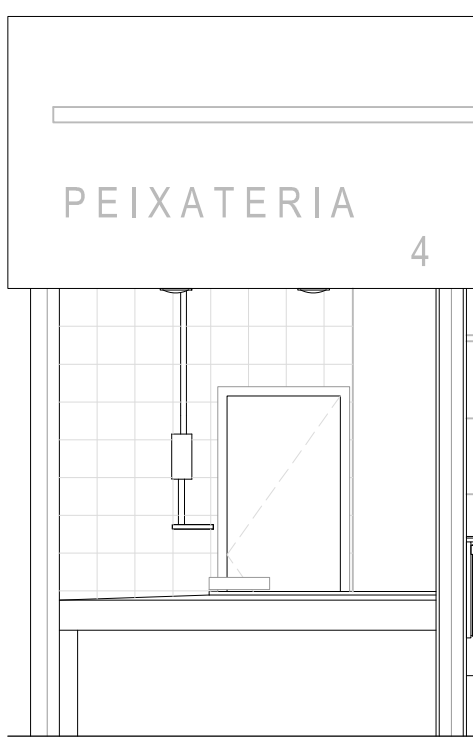

Alçat transversal

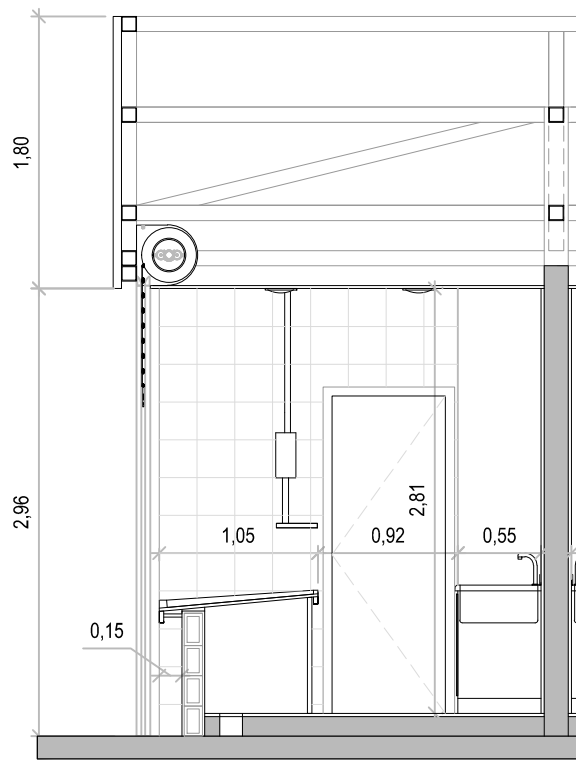

Secció A-A'

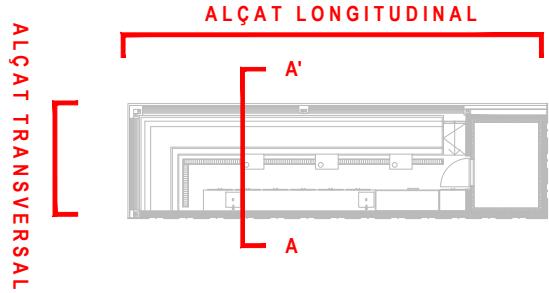

PROJECTE D'ADEQUACIÓ DE LES PARADES DEL MERCAT DE MONTSERRAT

ENCÀRREC:



INSTITUT MUNICIPAL DE MERCATS DE BARCELONA

SITUACIÓ:

Via Favència, 241
08042 Barcelona

PLÀNOL:

Referència:
240308184

Estat Reformat. Parada 4
Planta, alçats i seccions.

P04

ESCALA: A2 1:50
A4 1:100

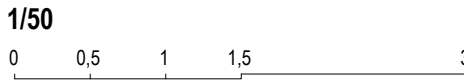

REVISIONS

nº rev.	data rev.	nº rev.	data rev.	nº rev.	data rev.	nº rev.	data rev.
R01		R01		R01		R01	
R02		R02		R02		R02	
R03		R03		R03		R03	

REVISIÓ: DELINEANT: AIP COMPROVAT: JFM

AUTOR DEL PROJECTE

UTE ACTIO ICA PARADES MERCAT MONTSERRAT



Javier Fariñas Moreno, arquitecte col. 38237-1
Gran Via de les Corts Catalanes 774 at 2º - 08013 Barcelona
+34 93 532 33 73 | ica-grupo@ica-grupo.com

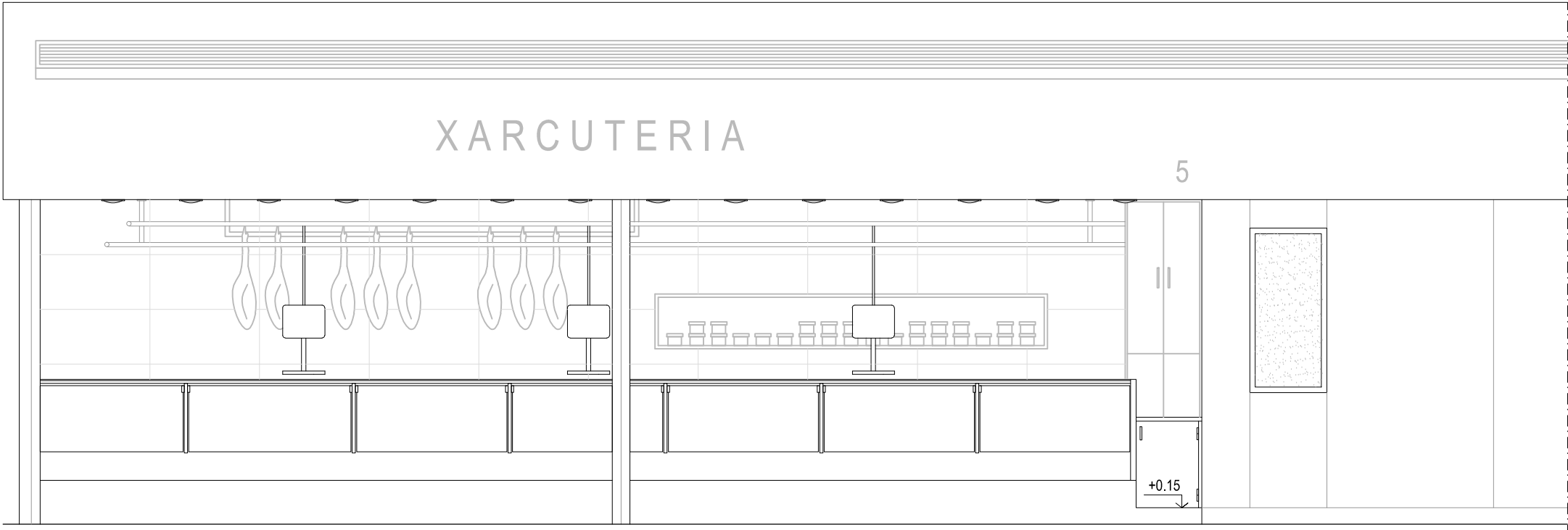

Alçat longitudinal

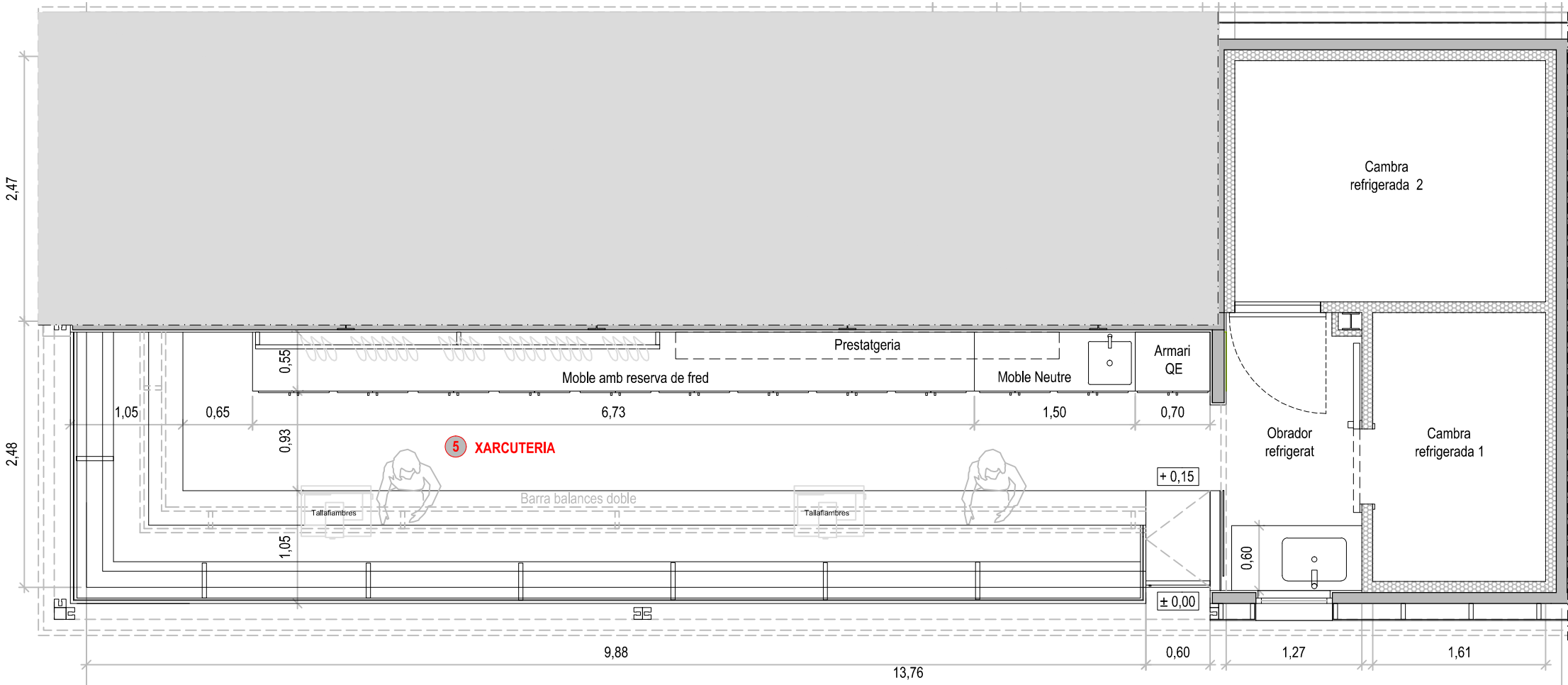
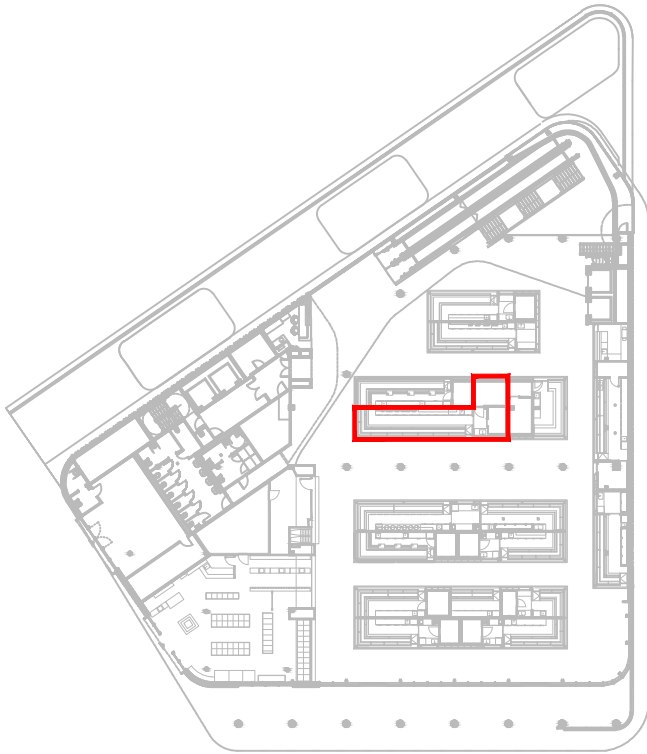
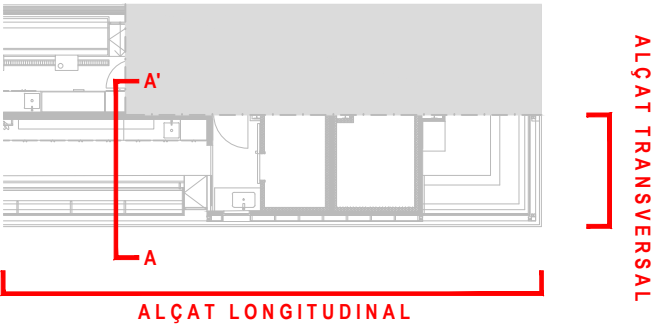

Planta

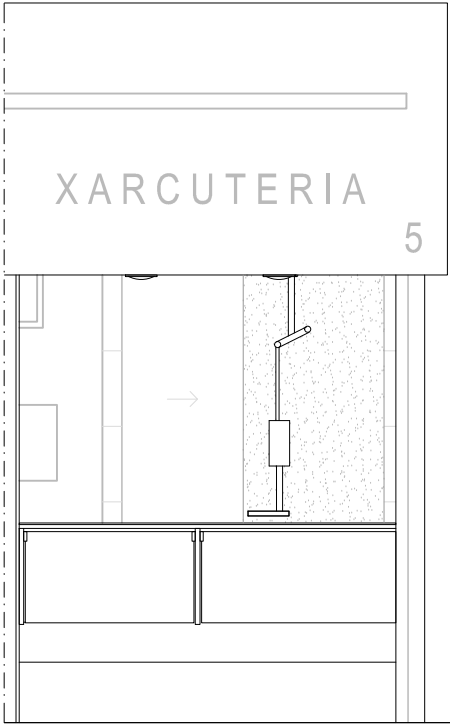

Alçat transversal

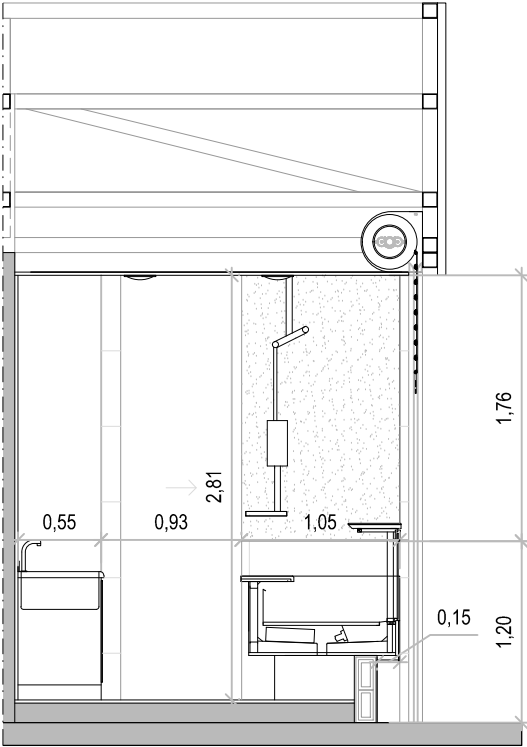

Secció A-A'

PROJECTE D'ADEQUACIÓ DE LES PARADES
DEL MERCAT DE MONTSERRAT

ENCÀRREC:



INSTITUT MUNICIPAL DE MERCATS DE BARCELONA

SITUACIÓ:

Via Favència, 241
08042 Barcelona

PLÀNOL:

Estat Reformat. Parada 5
Planta, alçats i seccions.

Referència:
240308184

P05

ESCALA:

1/50

0 0,5 1 1,5 3

REVISIONS

nº rev.	data rev.	nº rev.	data rev.	nº rev.	data rev.	nº rev.	data rev.
R01		R01		R01		R01	
R02		R02		R02		R02	
R03		R03		R03		R03	

REVISIÓ: DELINEANT: AIP COMPROVAT: JFM

AUTOR DEL PROJECTE

UTE ACTIO ICA PARADES MERCAT MONTSERRAT



Javier Fariñas Moreno, arquitecte col. 38237-1
Gran Via de les Corts Catalanes 774 at 2º - 08013 Barcelona
+34 93 532 33 73 | ica-grupo@ica-grupo.com

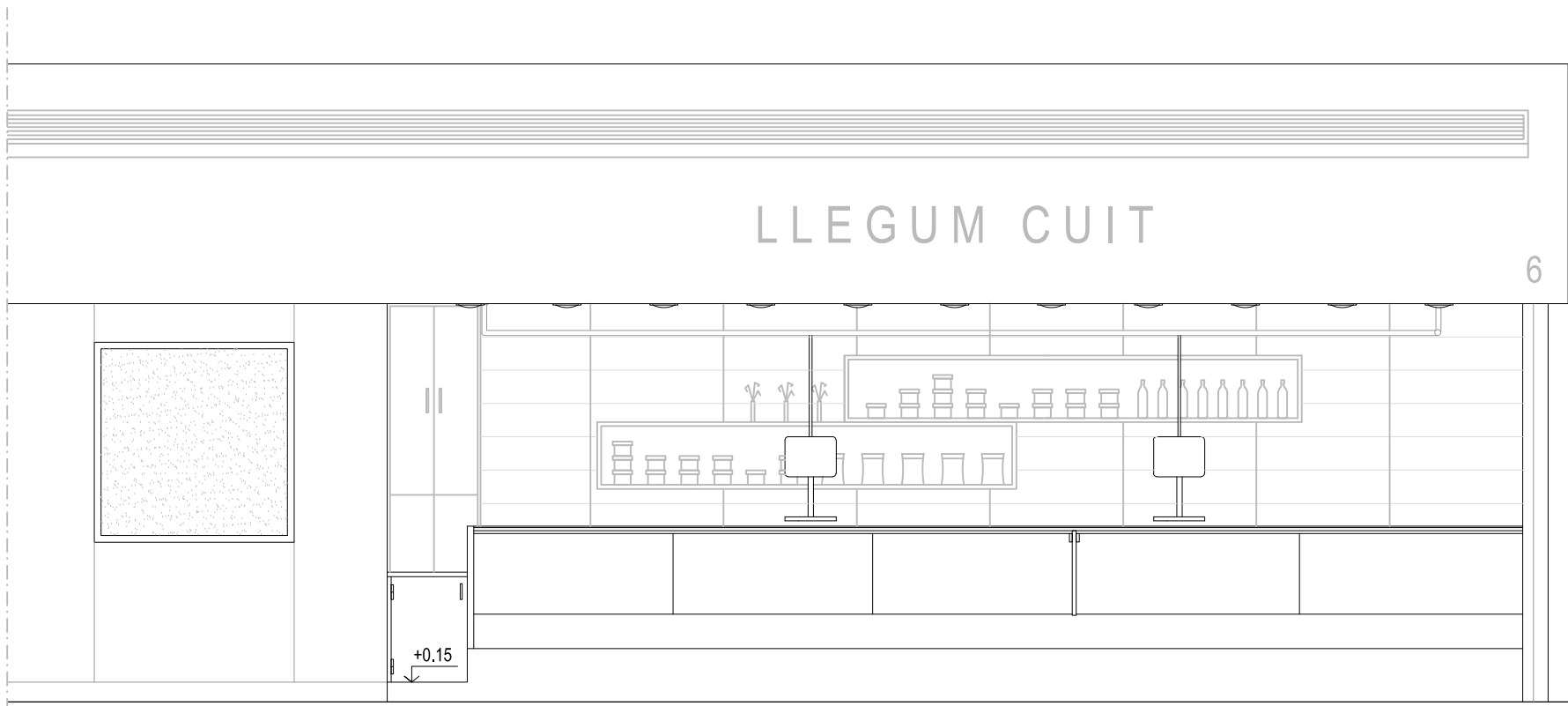

Alçat longitudinal

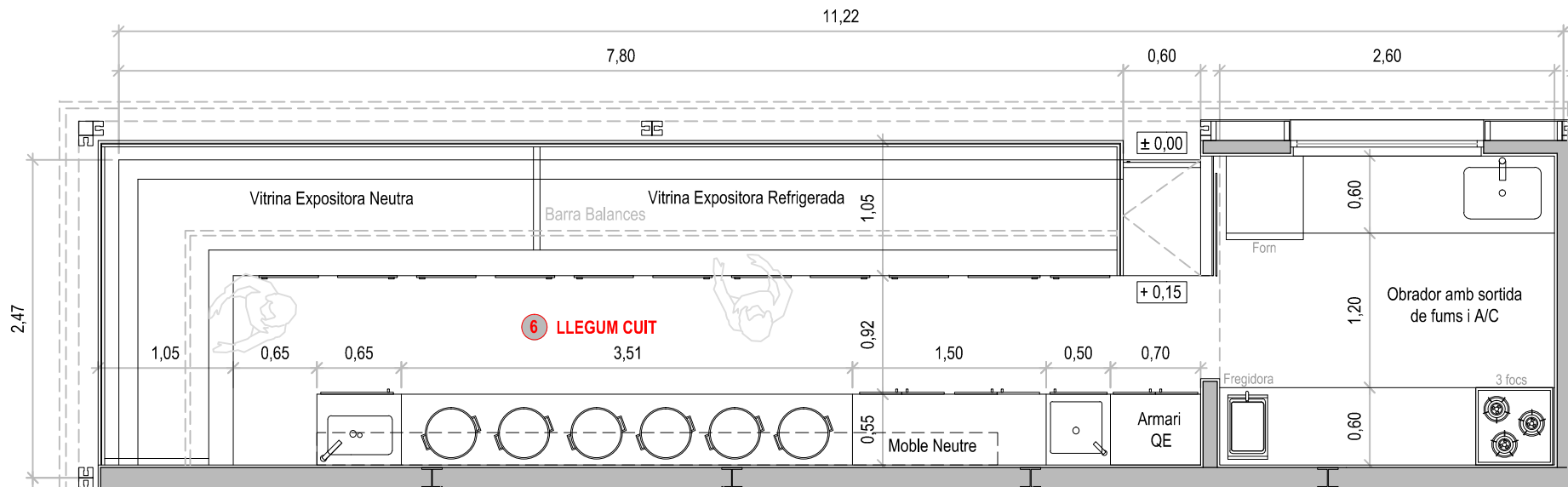

Planta

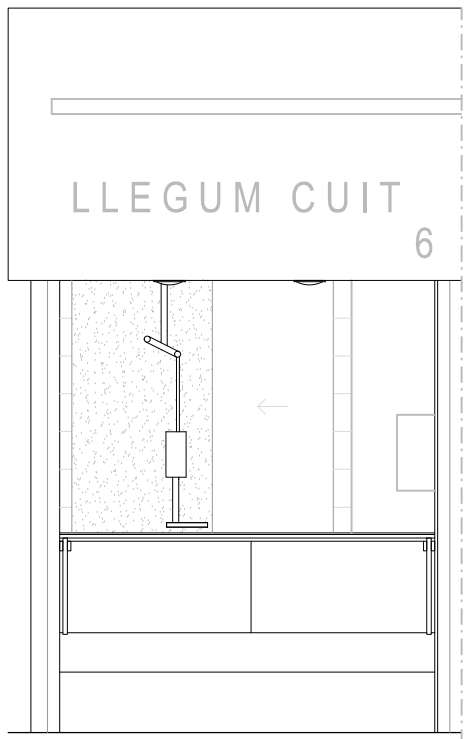

Alçat transversal

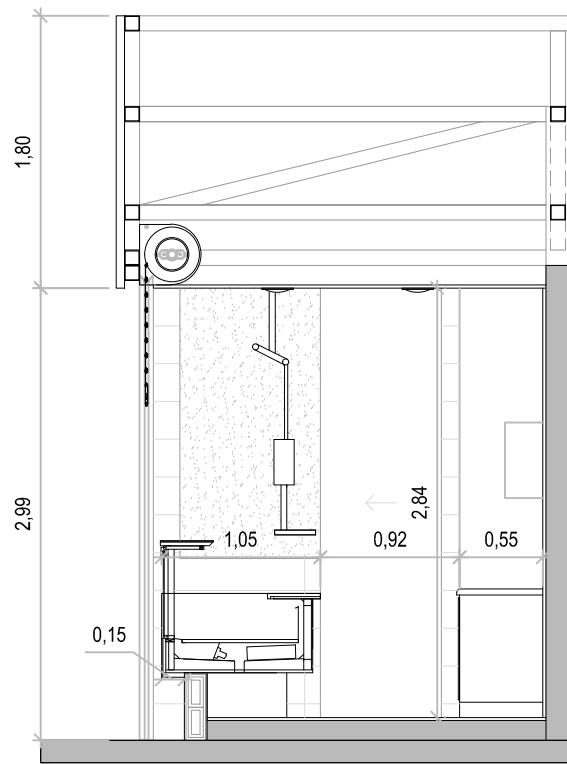

Secció A-A'

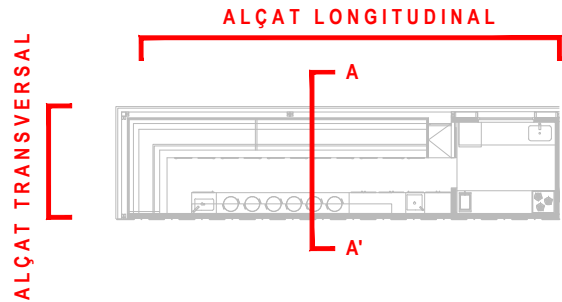

PROJECTE D'ADEQUACIÓ DE LES PARADES DEL MERCAT DE MONTSERRAT

ENCÀRREC:



INSTITUT MUNICIPAL DE MERCATS DE BARCELONA

SITUACIÓ:

Via Favència, 241
08042 Barcelona

PLÀNOL:

Referència:
240308184

Estat Reformat. Parada 6
Planta, alçats i seccions.

P06

ESCALA: A2 1:50
A4 1:100

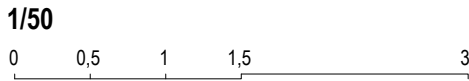

REVISIONS

nº rev.	data rev.	nº rev.	data rev.	nº rev.	data rev.	nº rev.	data rev.
R01		R01		R01		R01	
R02		R02		R02		R02	
R03		R03		R03		R03	

REVISIÓ: DELINEANT: AIP COMPROVAT: JFM

AUTOR DEL PROJECTE

UTE ACTIO ICA PARADES MERCAT MONTSERRAT



Javier Fariñas Moreno, arquitecte col. 38237-1
Gran Via de les Corts Catalanes 774 at 2º - 08013 Barcelona
+34 93 532 33 73 | ica-grupo@ica-grupo.com

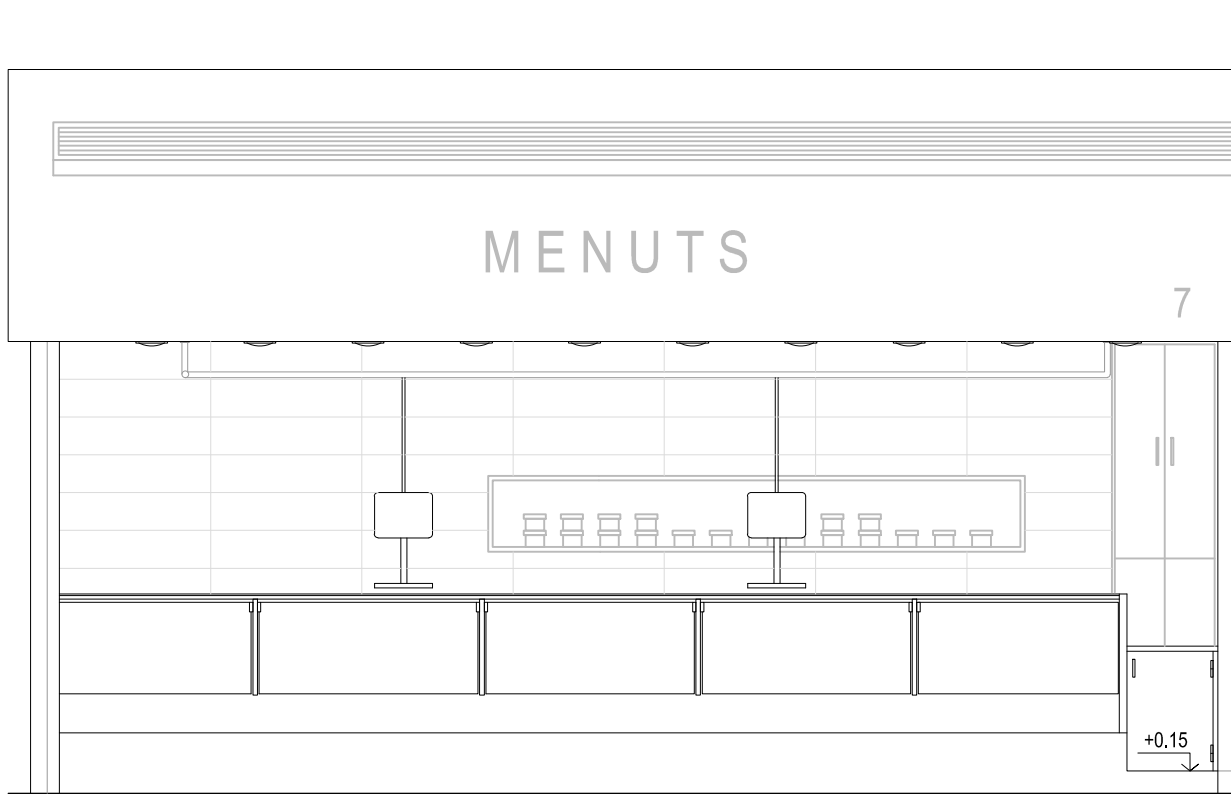

Alçat longitudinal

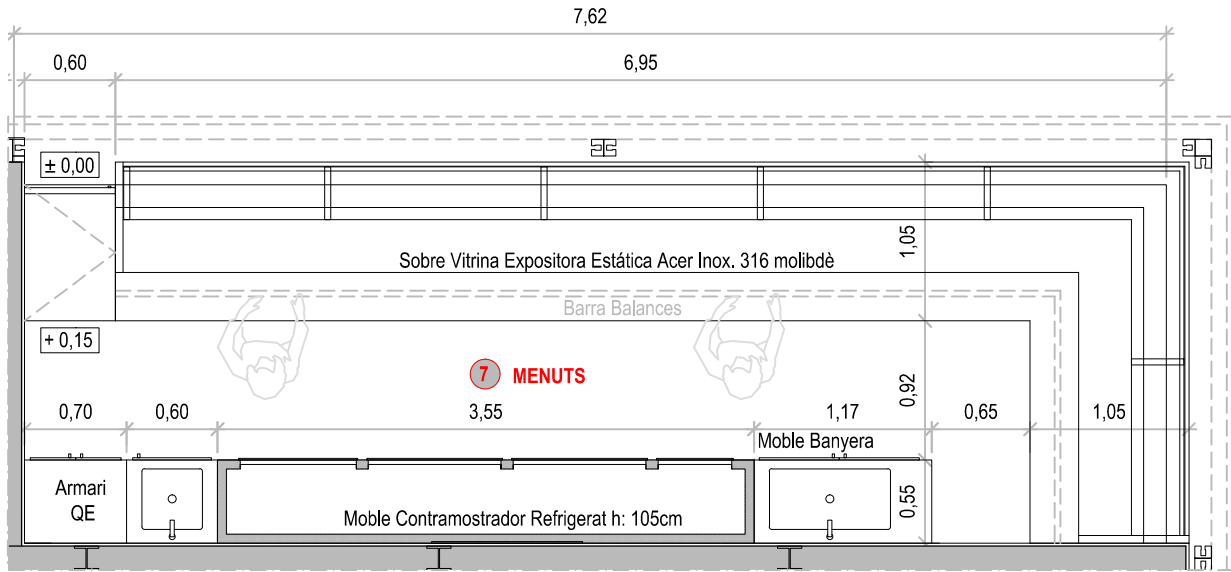

Planta

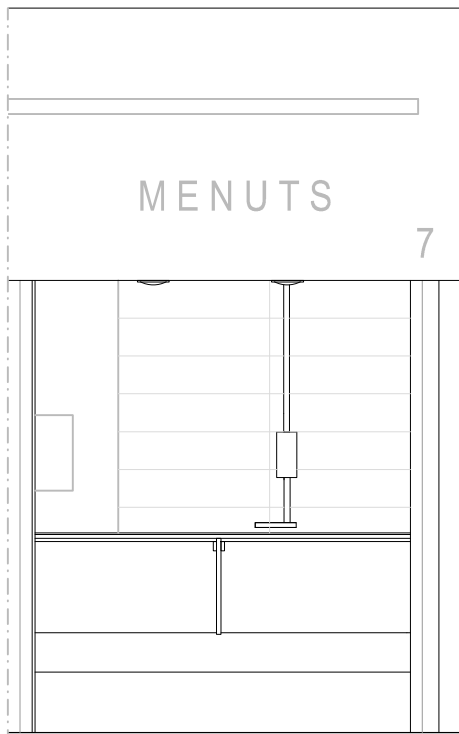

Alçat transversal

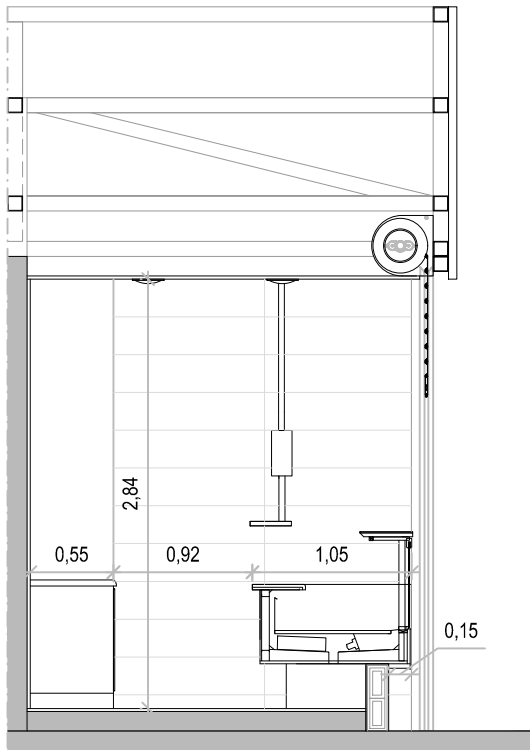

Secció A-A'

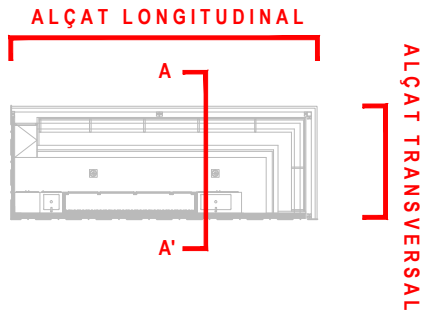

PROJECTE D'ADEQUACIÓ DE LES PARADES DEL MERCAT DE MONTSERRAT

ENCÀRREC:



INSTITUT MUNICIPAL DE MERCATS DE BARCELONA

SITUACIÓ:

Via Favència, 241
08042 Barcelona

PLÀNOL:

Referència:
240308184

Estat Reformat. Parada 7
Planta, alçats i seccions.

P07

ESCALA:

A2 1:50
A4 1:100

1/50

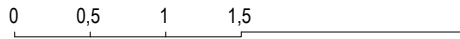

REVISIONS

nº rev.	data rev.	nº rev.	data rev.	nº rev.	data rev.	nº rev.	data rev.
R01		R01		R01		R01	
R02		R02		R02		R02	
R03		R03		R03		R03	

REVISIÓ: DELINEANT: AIP COMPROVAT: JFM

AUTOR DEL PROJECTE

UTE ACTIO ICA PARADES MERCAT MONTSERRAT



Javier Fariñas Moreno, arquitecte col. 38237-1
Gran Via de les Corts Catalanes 774 at 2º - 08013 Barcelona
+34 93 532 33 73 | ica-grupo@ica-grupo.com

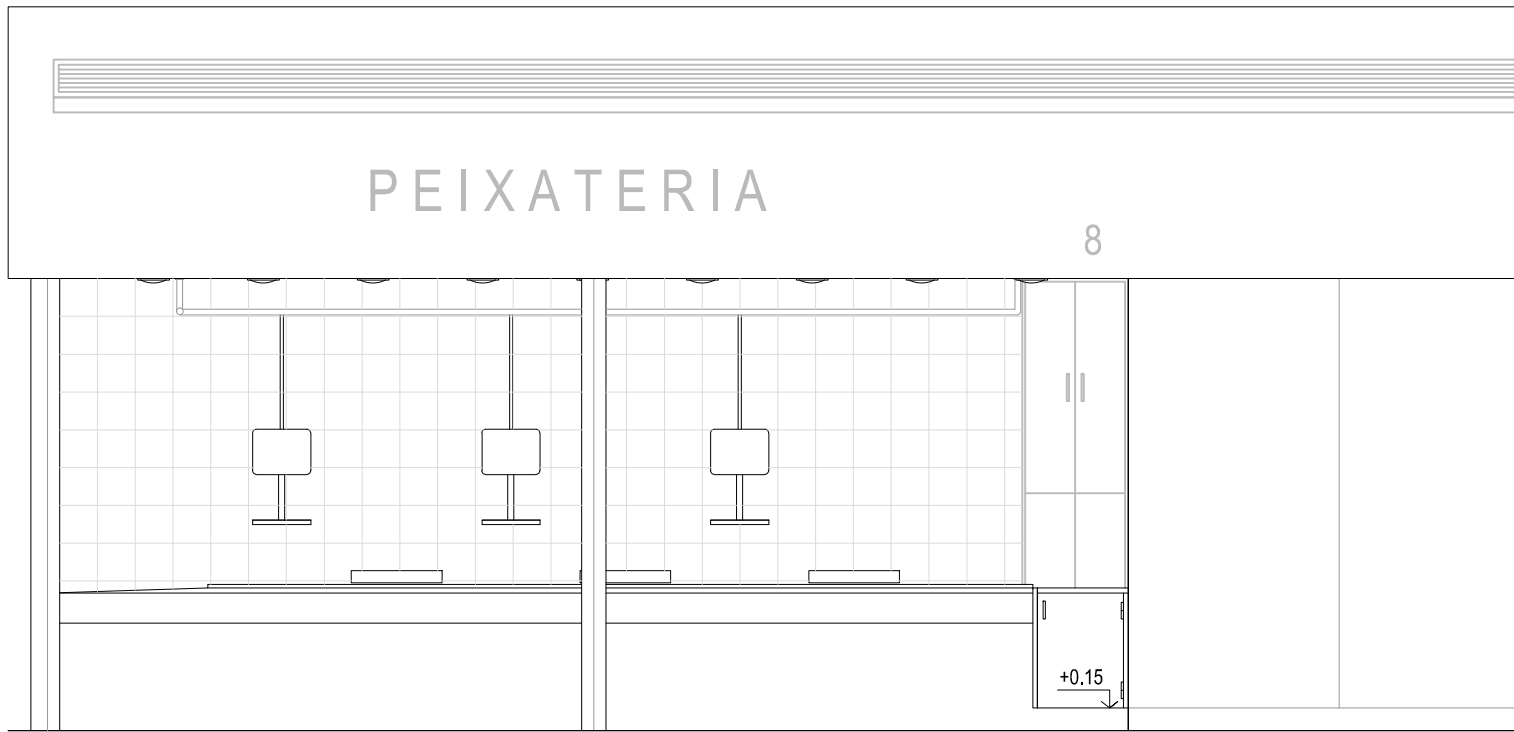

Alçat longitudinal

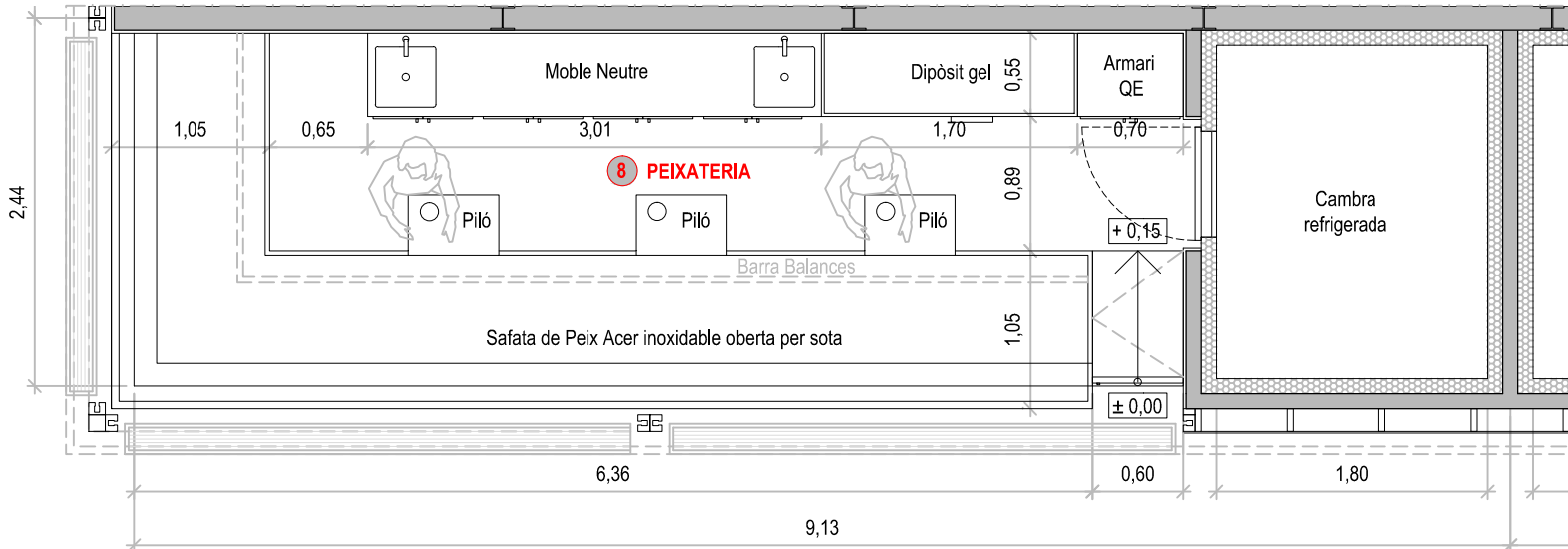

Planta

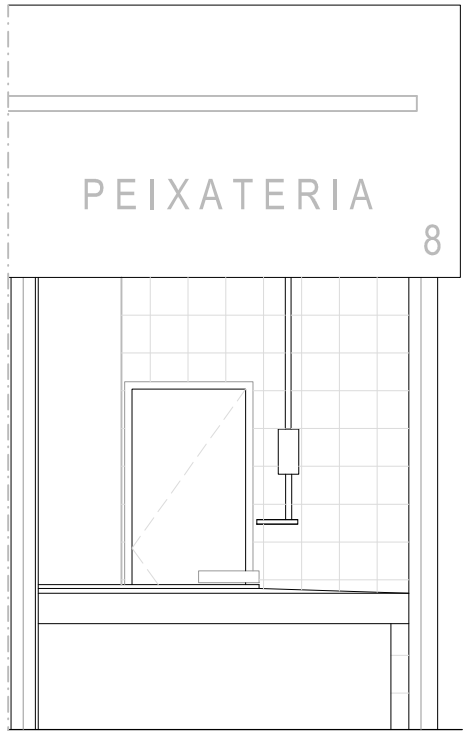

Alçat transversal

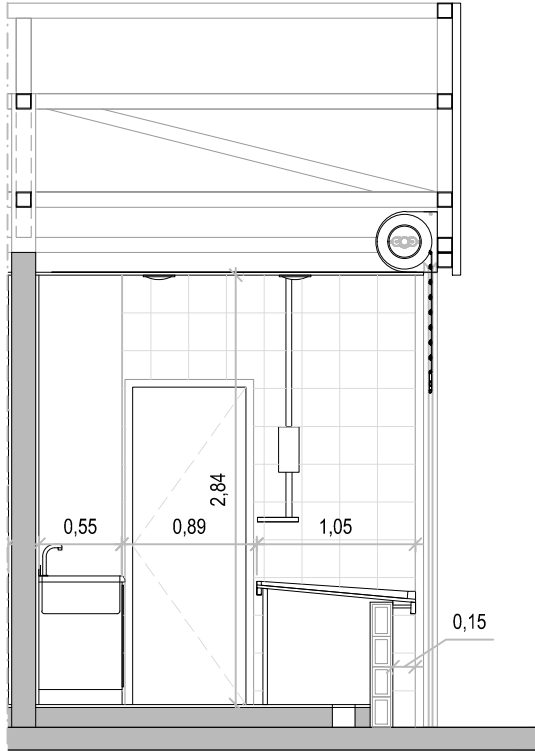

Secció A-A'

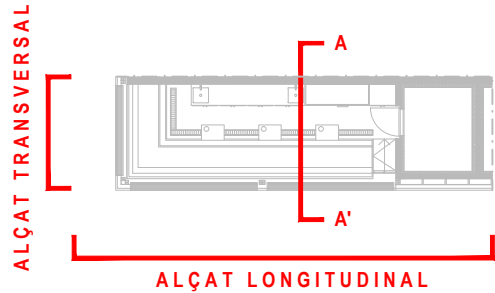

PROJECTE D'ADEQUACIÓ DE LES PARADES
DEL MERCAT DE MONTSERRAT

ENCÀRREC:



INSTITUT MUNICIPAL DE MERCATS DE BARCELONA

SITUACIÓ:

Via Favència, 241
08042 Barcelona

PLÀNOL:

Referència:
240308184

Estat Reformat. Parada 8
Planta, alçats i seccions.

P08

ESCALA:

A2 1:50
A4 1:100

1/50

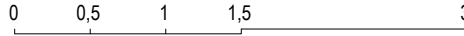

REVISIONS

nº rev.	data rev.	nº rev.	data rev.	nº rev.	data rev.	nº rev.	data rev.
R01		R01		R01		R01	
R02		R02		R02		R02	
R03		R03		R03		R03	

REVISIÓ: DELINEANT: AIP COMPROVAT: JFM

AUTOR DEL PROJECTE

UTE ACTIO ICA PARADES MERCAT MONTSERRAT



Javier Fariñas Moreno, arquitecte col. 38237-1
Gran Via de les Corts Catalanes 774 at 2º - 08013 Barcelona
+34 93 532 33 73 | ica-grupo@ica-grupo.com

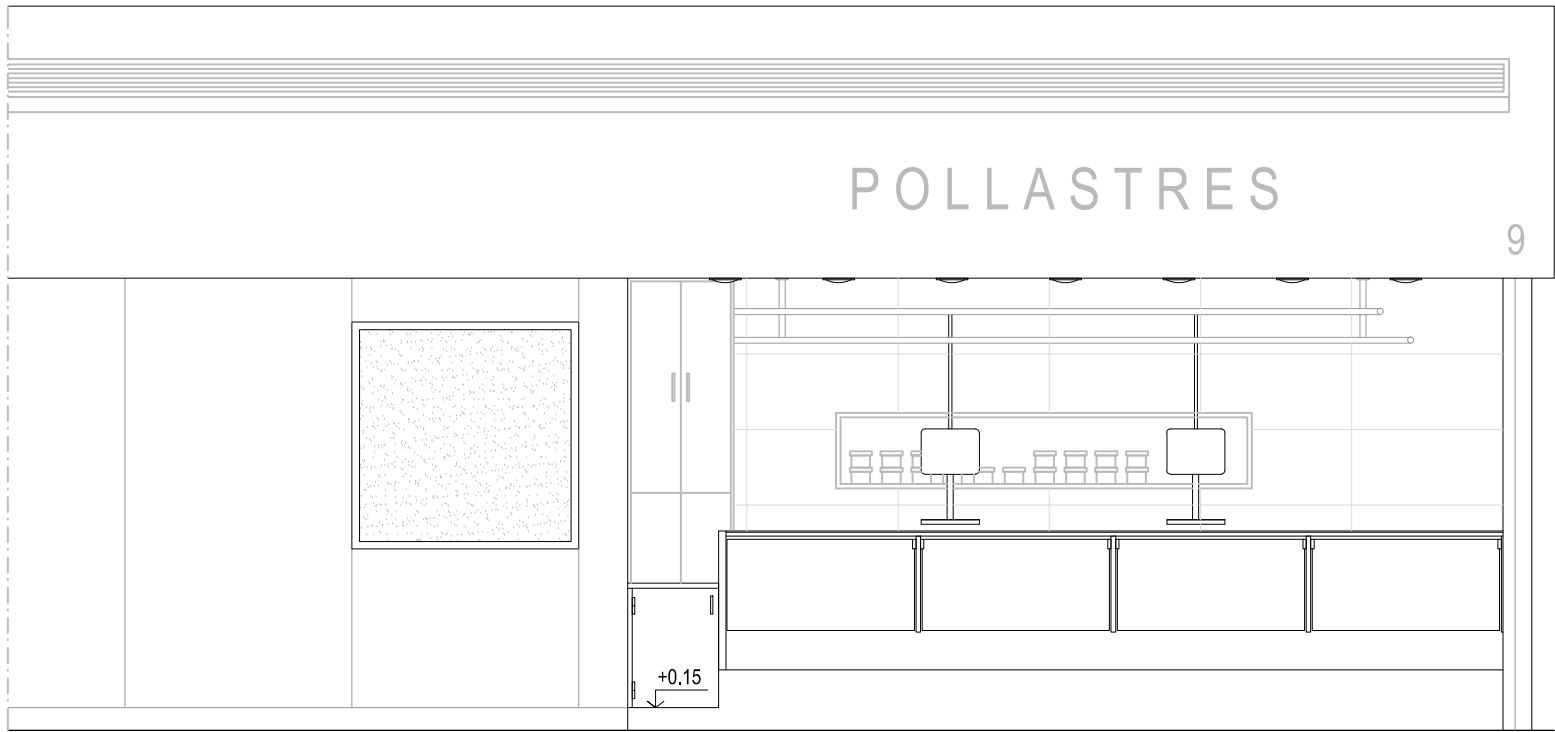

Alçat longitudinal

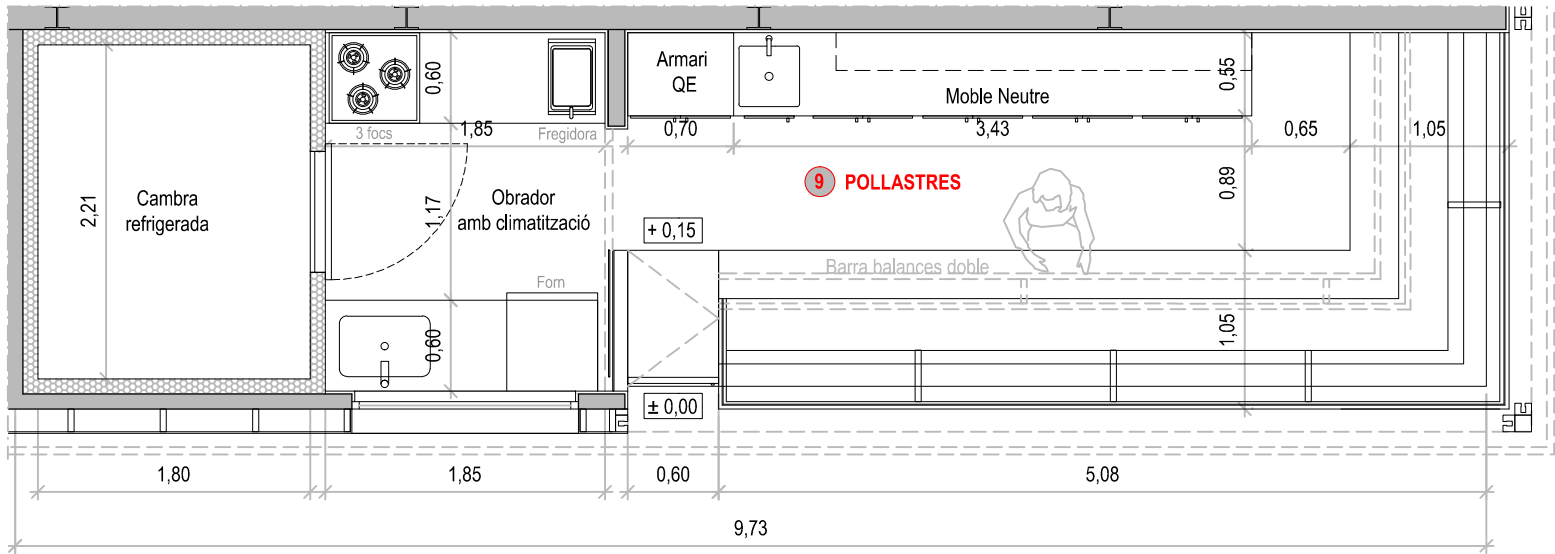

Planta

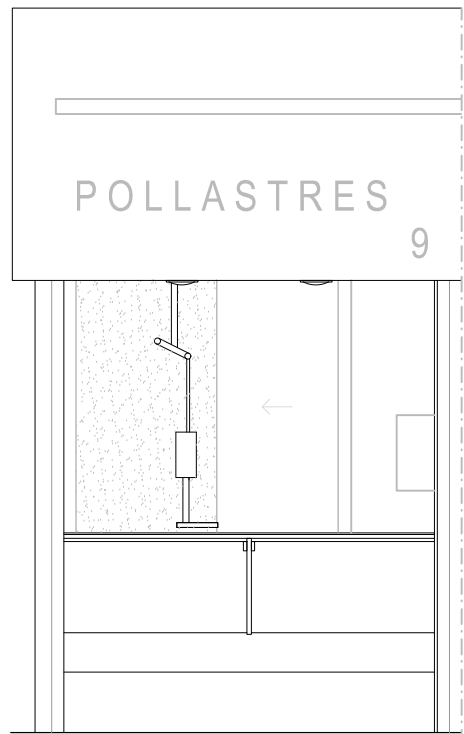

Alçat transversal

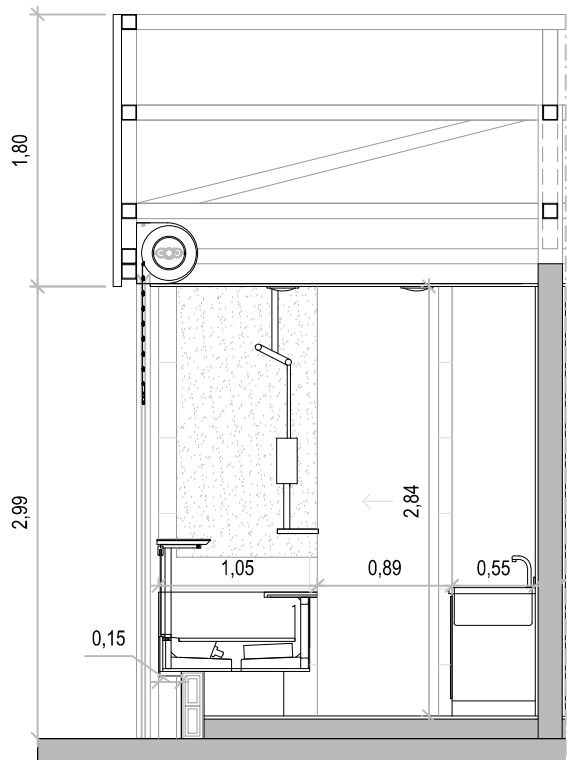

Secció A-A'

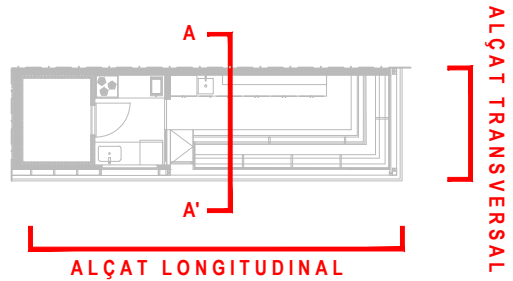

PROJECTE D'ADEQUACIÓ DE LES PARADES DEL MERCAT DE MONTSERRAT

ENCÀRREC:



INSTITUT MUNICIPAL DE MERCATS DE BARCELONA

SITUACIÓ:

Via Favència, 241
08042 Barcelona

PLÀNOL:

Referència:
240308184

Estat Reformat. Parada 9
Planta, alçats i seccions.

P09

ESCALA:

A2 1:50
A4 1:100

1/50

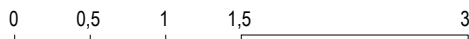

REVISIONS

nº rev.	data rev.	nº rev.	data rev.	nº rev.	data rev.	nº rev.	data rev.
R01		R01		R01		R01	
R02		R02		R02		R02	
R03		R03		R03		R03	

REVISIÓ: DELINEANT: AIP COMPROVAT: JFM

AUTOR DEL PROJECTE

UTE ACTIO ICA PARADES MERCAT MONTSERRAT



Javier Fariñas Moreno, arquitecte col. 38237-1
Gran Via de les Corts Catalanes 774 at 2º - 08013 Barcelona
+34 93 532 33 73 | ica-grupo@ica-grupo.com

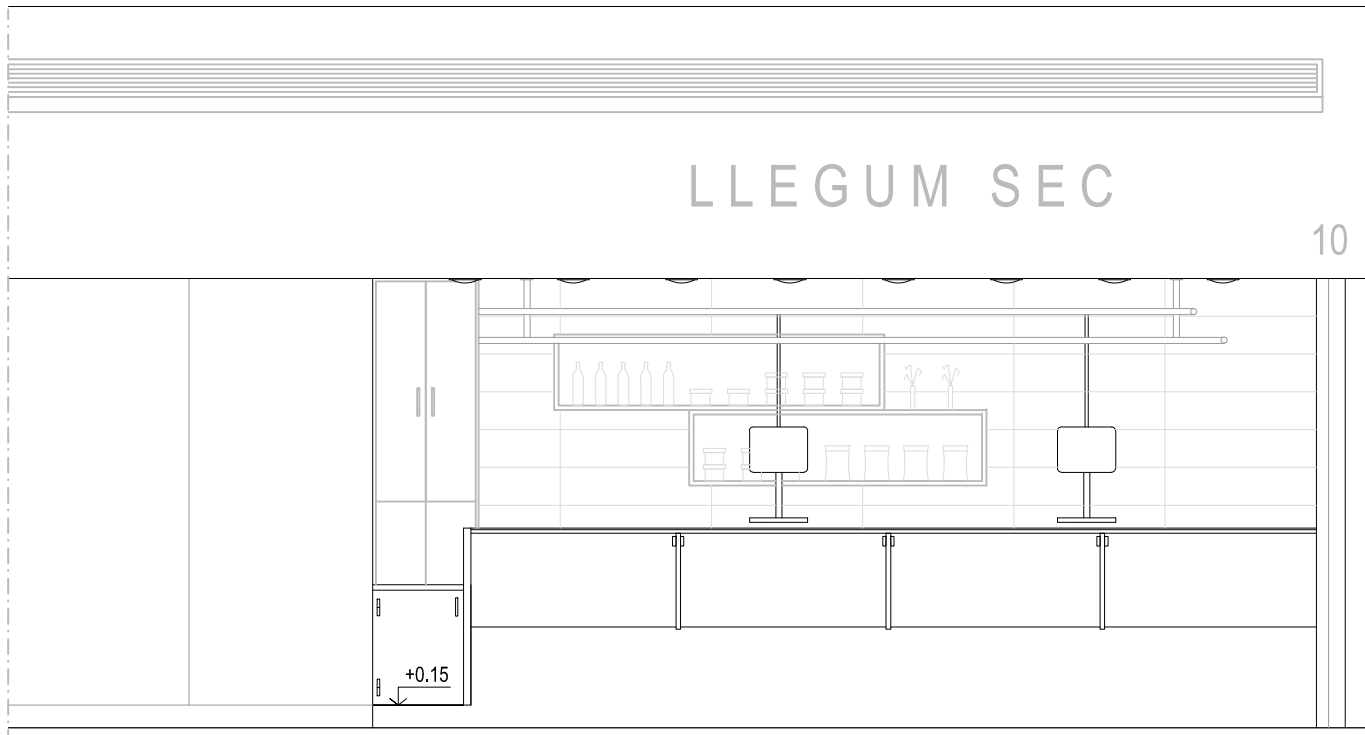

Alçat longitudinal

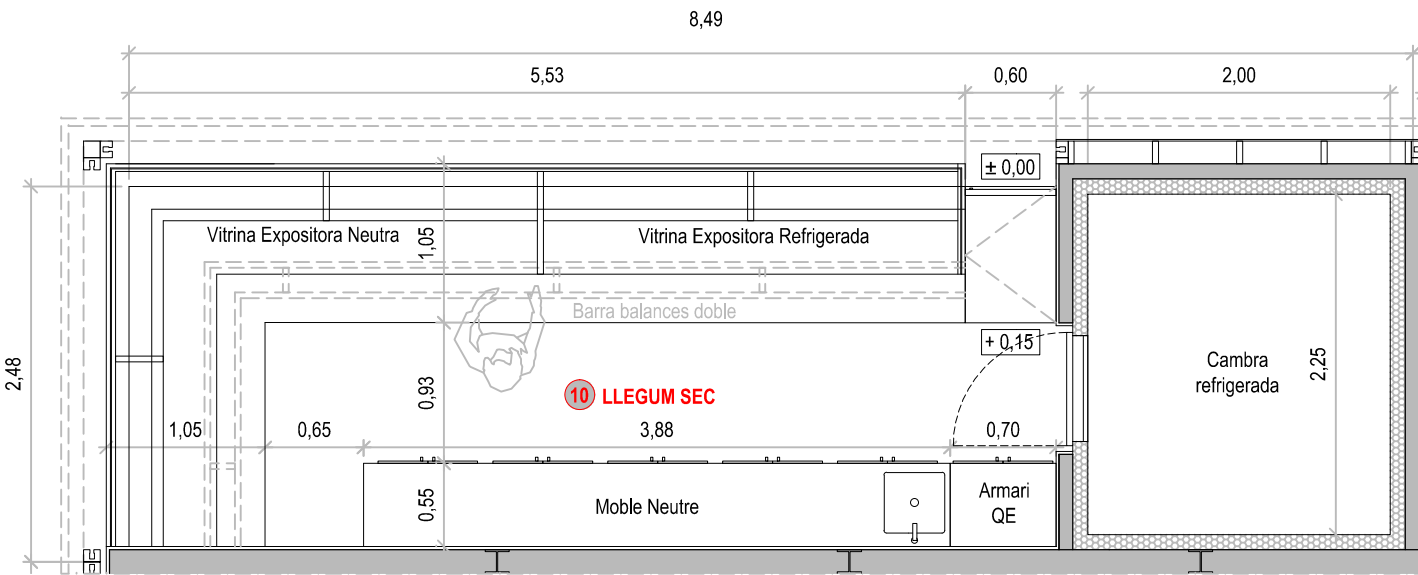

Planta

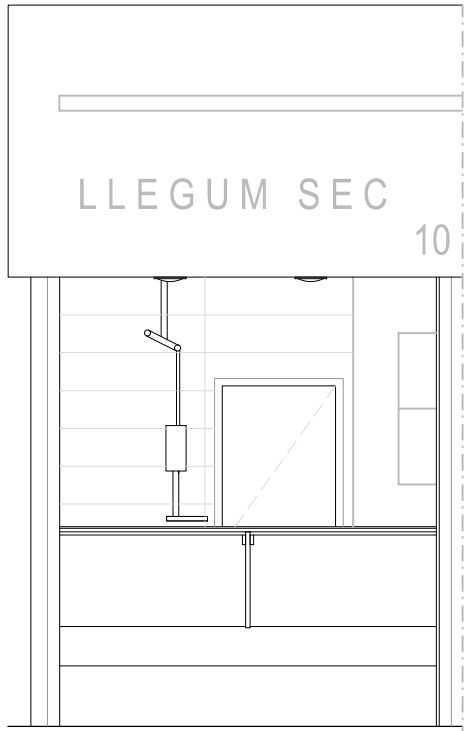

Alçat transversal

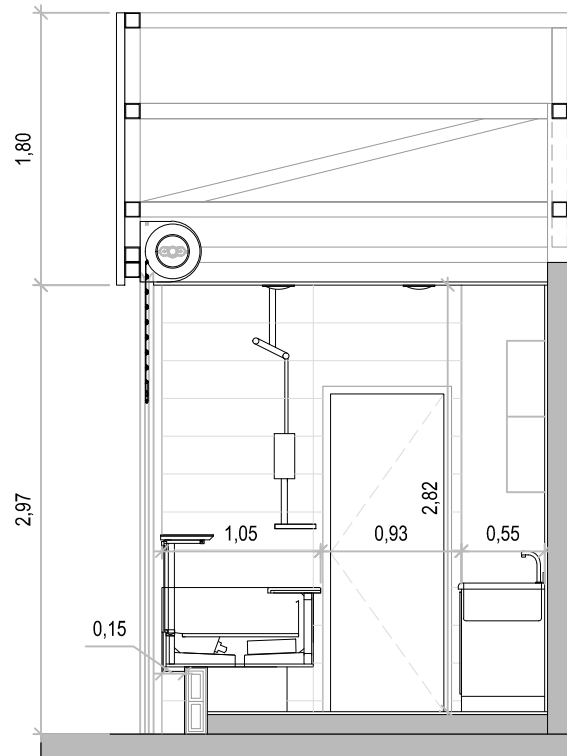

Secció A-A'

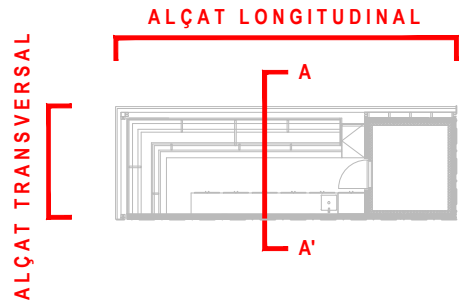

PROJECTE D'ADEQUACIÓ DE LES PARADES DEL MERCAT DE MONTSERRAT

ENCÀRREC:



INSTITUT MUNICIPAL DE MERCATS DE BARCELONA

SITUACIÓ:

Via Favència, 241
08042 Barcelona

PLÀNOL:

Referència:
240308184

Estat Reformat. Parada 10
Planta, alçats i seccions.

P10

ESCALA:

A2 1:50
A4 1:100

1/50

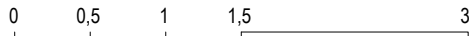

REVISIONS

nº rev.	data rev.	nº rev.	data rev.	nº rev.	data rev.	nº rev.	data rev.
R01		R01		R01		R01	
R02		R02		R02		R02	
R03		R03		R03		R03	

REVISIÓ: DELINEANT: AIP COMPROVAT: JFM

AUTOR DEL PROJECTE

UTE ACTIO ICA PARADES MERCAT MONTSERRAT



Javier Fariñas Moreno, arquitecte col. 38237-1
Gran Via de les Corts Catalanes 774 at 2º - 08013 Barcelona
+34 93 532 33 73 | ica-grupo@ica-grupo.com



Alçat longitudinal

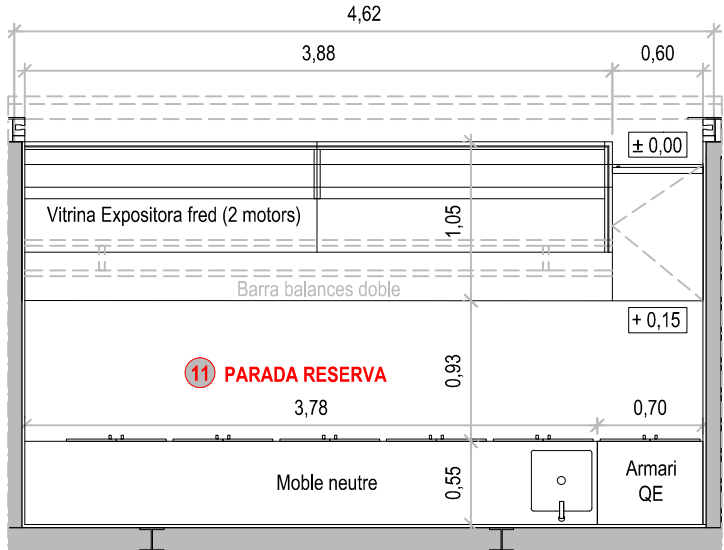

Planta

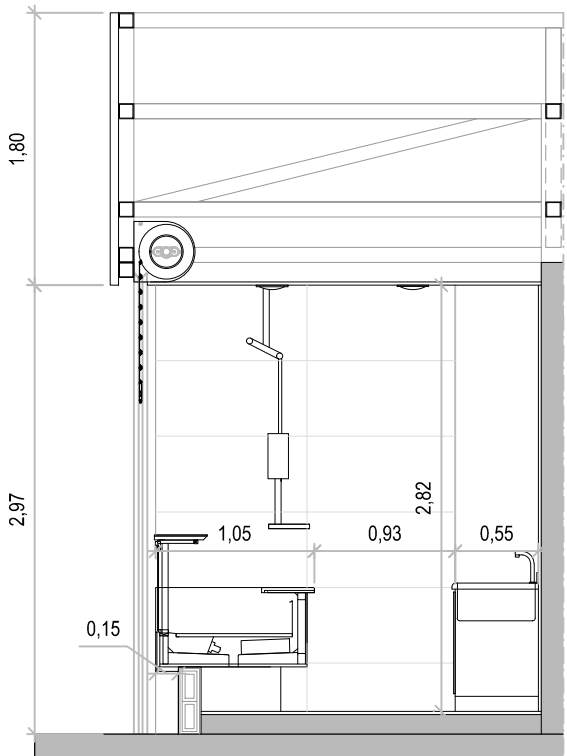

Secció A-A'

ALÇAT LONGITUDINAL

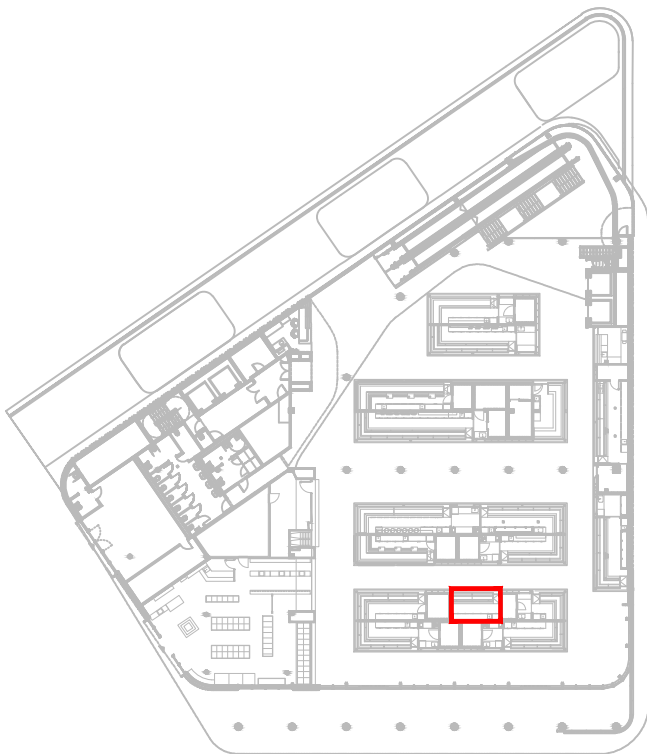
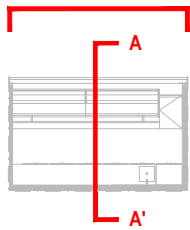

PROJECTE D'ADEQUACIÓ DE LES PARADES DEL MERCAT DE MONTSERRAT

ENCÀRREC:



INSTITUT MUNICIPAL DE MERCATS DE BARCELONA

SITUACIÓ:

Via Favència, 241
08042 Barcelona

PLÀNOL:

Referència:
240308184

Estat Reformat. Parada 11
Planta, alçats i seccions.

P11

ESCALA:

A2 1:50
A4 1:100

1/50

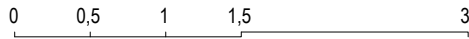

REVISIONS

nº rev.	data rev.	nº rev.	data rev.	nº rev.	data rev.	nº rev.	data rev.
R01		R01		R01		R01	
R02		R02		R02		R02	
R03		R03		R03		R03	

REVISIÓ: DELINEANT: AIP COMPROVAT: JFM

AUTOR DEL PROJECTE

UTE ACTIO ICA PARADES MERCAT MONTSERRAT



Javier Fariñas Moreno, arquitecte col. 38237-1
Gran Via de les Corts Catalanes 774 at 2º - 08013 Barcelona
+34 93 532 33 73 | ica-grupo@ica-grupo.com

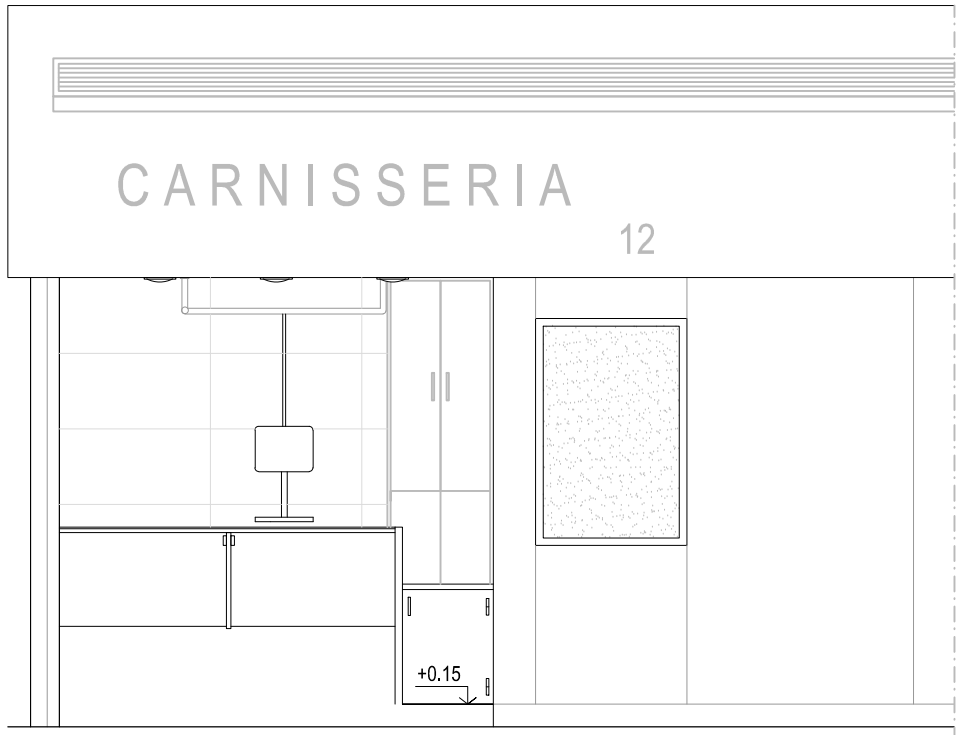

Alçat longitudinal

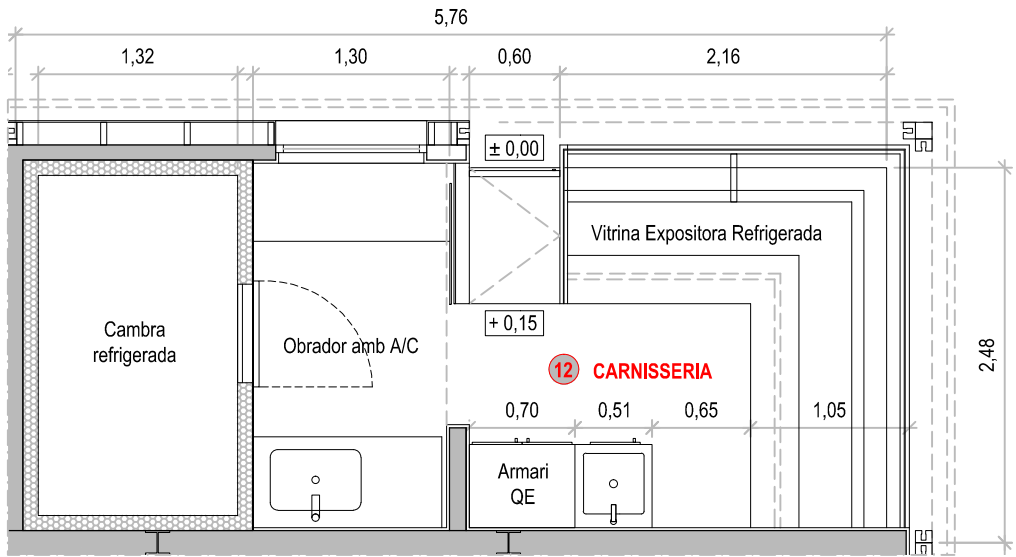

Planta

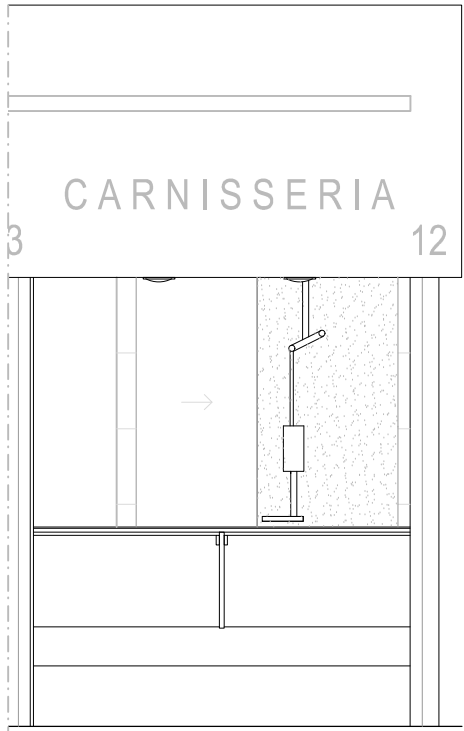

Alçat transversal

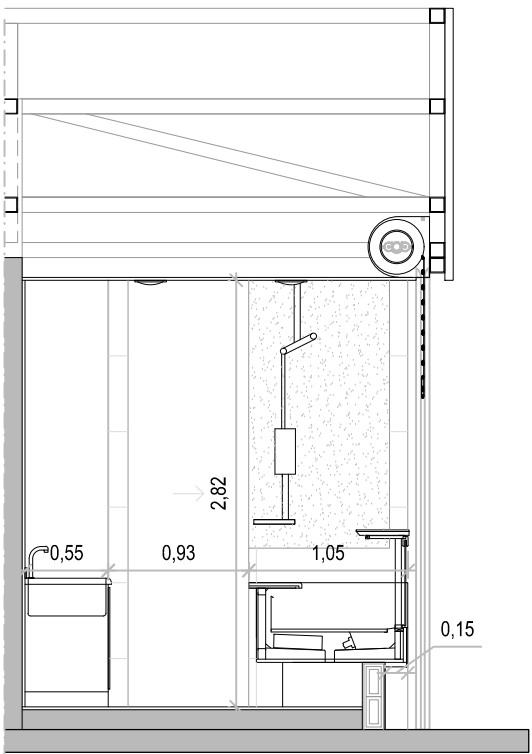

Secció A-A'

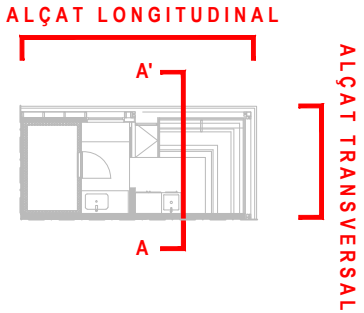

PROJECTE D'ADEQUACIÓ DE LES PARADES DEL MERCAT DE MONTSERRAT

ENCÀRREC:



INSTITUT MUNICIPAL DE MERCATS DE BARCELONA

SITUACIÓ:

Via Favència, 241
08042 Barcelona

PLÀNOL:

Referència:
240308184

Estat Reformat. Parada 12
Planta, alçats i seccions.

P12

ESCALA:

A2 1:50
A4 1:100

1/50

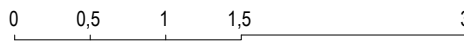

REVISIONS

nº rev.	data rev.	nº rev.	data rev.	nº rev.	data rev.	nº rev.	data rev.
R01		R01		R01		R01	
R02		R02		R02		R02	
R03		R03		R03		R03	

REVISIÓ: DELINEANT: AIP COMPROVAT: JFM

AUTOR DEL PROJECTE

UTE ACTIO ICA PARADES MERCAT MONTSERRAT



Javier Fariñas Moreno, arquitecte col. 38237-1
Gran Via de les Corts Catalanes 774 at 2º - 08013 Barcelona
+34 93 532 33 73 | ica-grupo@ica-grupo.com

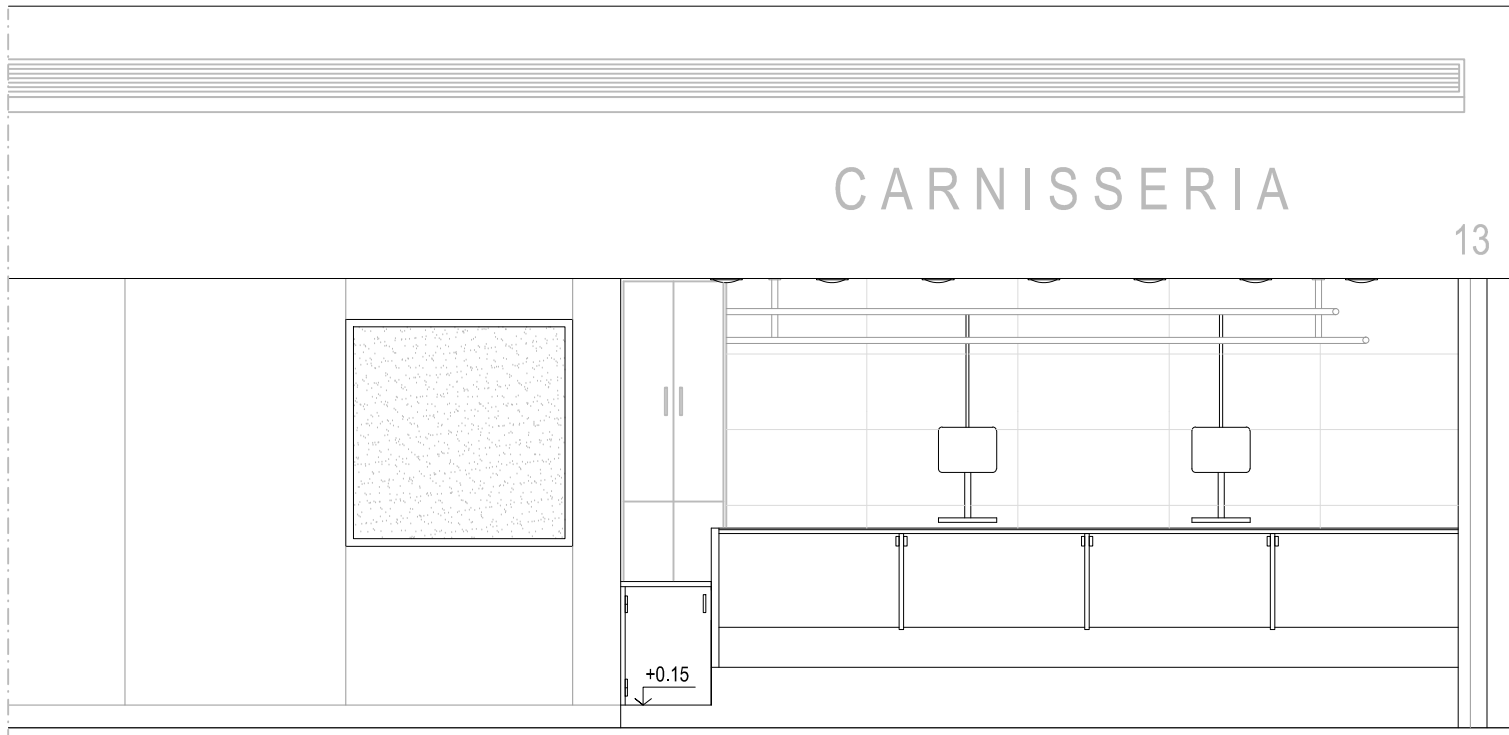

Alçat longitudinal

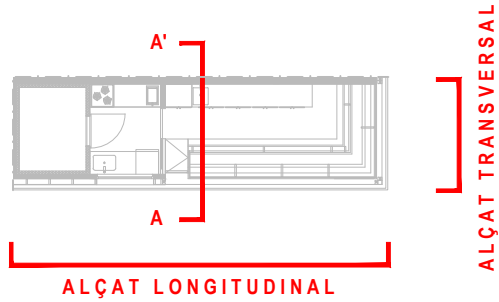

PROJECTE D'ADEQUACIÓ DE LES PARADES
DEL MERCAT DE MONTSERRAT

ENCÀRREC:



INSTITUT MUNICIPAL DE MERCATS DE BARCELONA

SITUACIÓ:

Via Favència, 241
08042 Barcelona

PLÀNOL:

Referència:
240308184

Estat Reformat. Parada 13
Planta, alçats i seccions.

P13

ESCALA: A2 1:50
A4 1:100

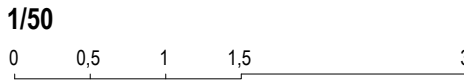

REVISIONS

nº rev.	data rev.	nº rev.	data rev.	nº rev.	data rev.	nº rev.	data rev.
R01		R01		R01		R01	
R02		R02		R02		R02	
R03		R03		R03		R03	

REVISIÓ: DELINEANT: AIP COMPROVAT: JFM

AUTOR DEL PROJECTE

UTE ACTIO ICA PARADES MERCAT MONTSERRAT



Javier Fariñas Moreno, arquitecte col. 38237-1
Gran Via de les Corts Catalanes 774 at 2º - 08013 Barcelona
+34 93 532 33 73 | ica-grupo@ica-grupo.com

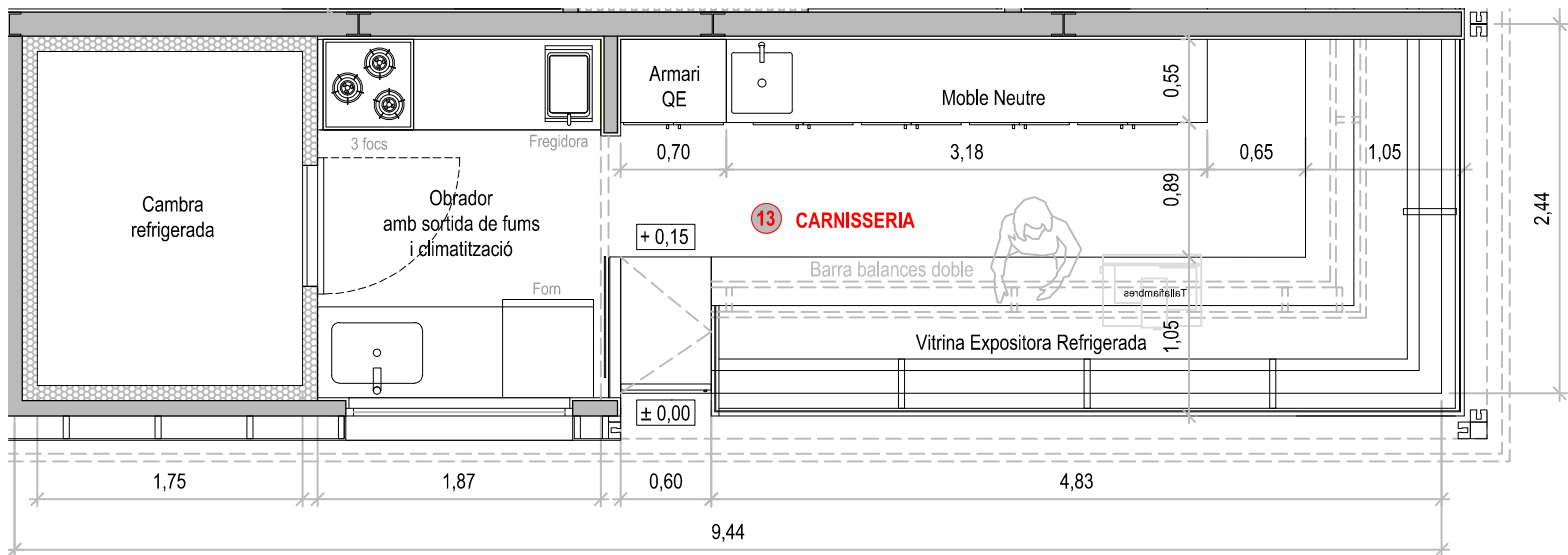

Planta

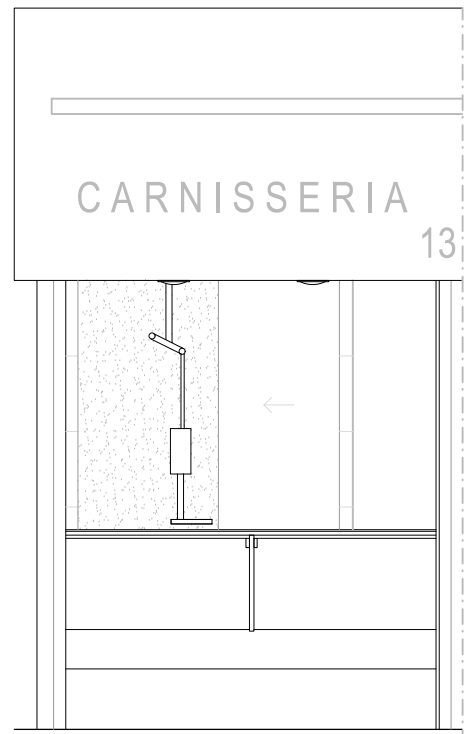

Alçat transversal

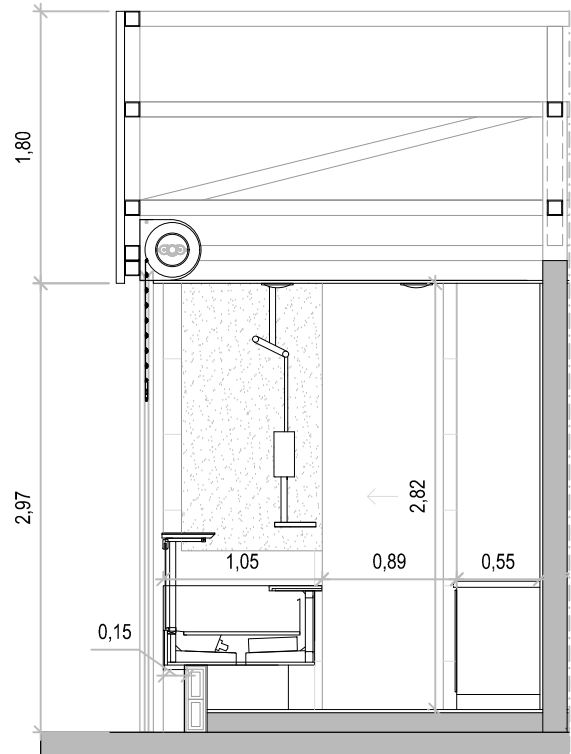

Secció A-A'

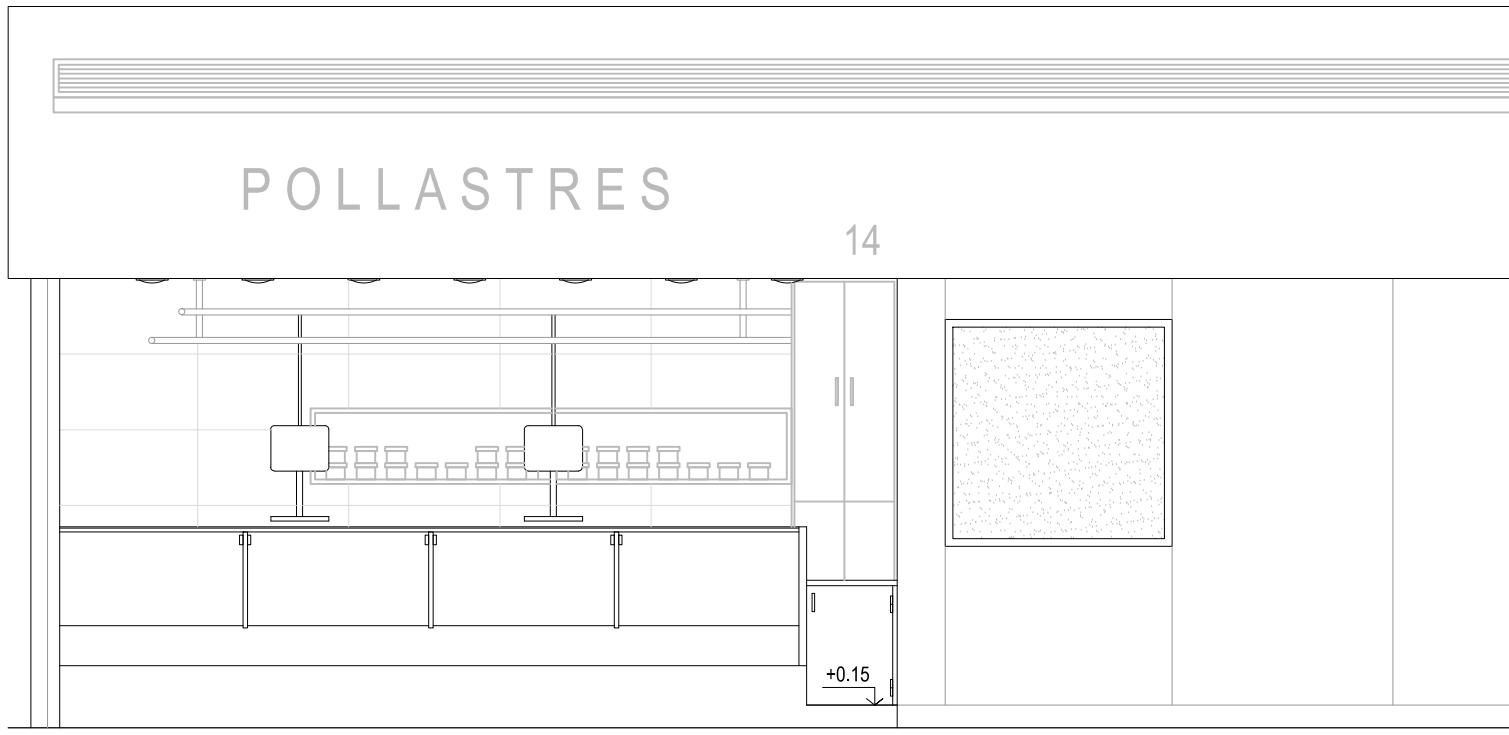

Alçat longitudinal

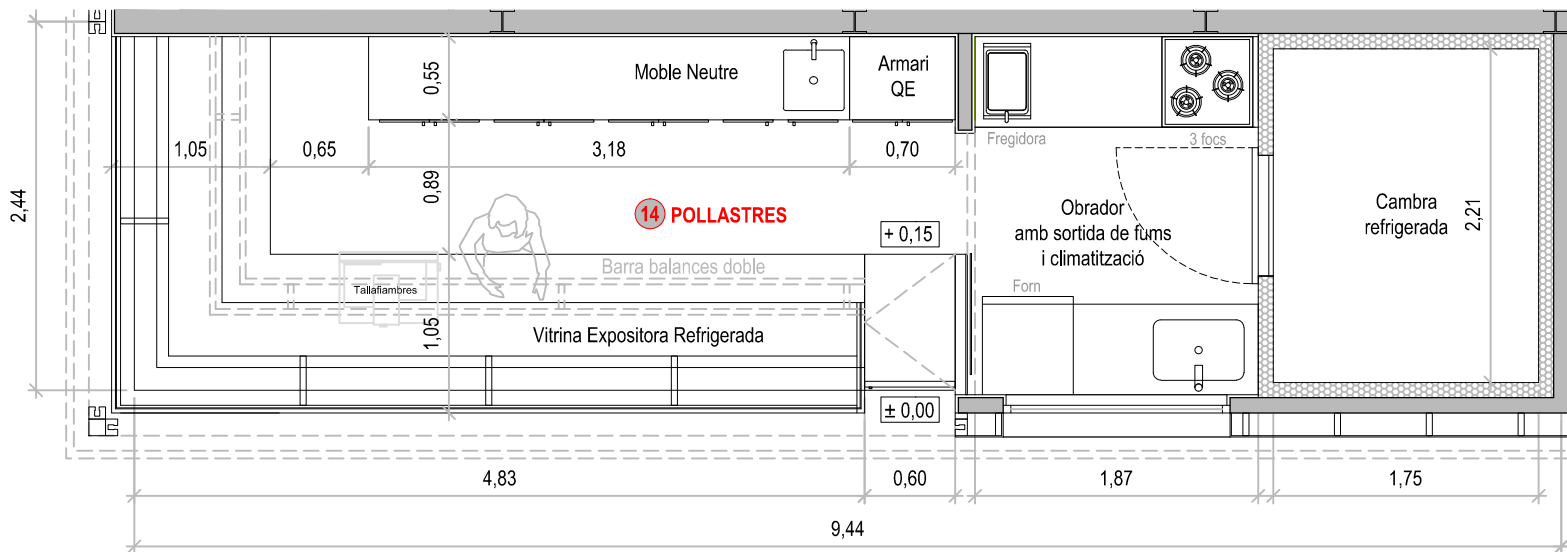

Planta

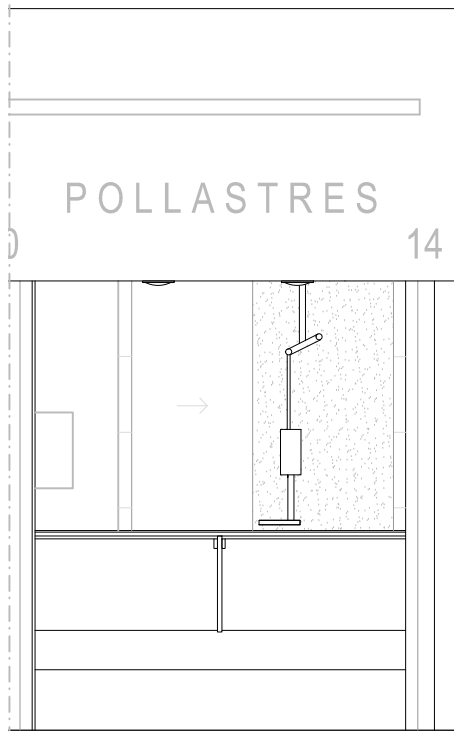

Alçat transversal

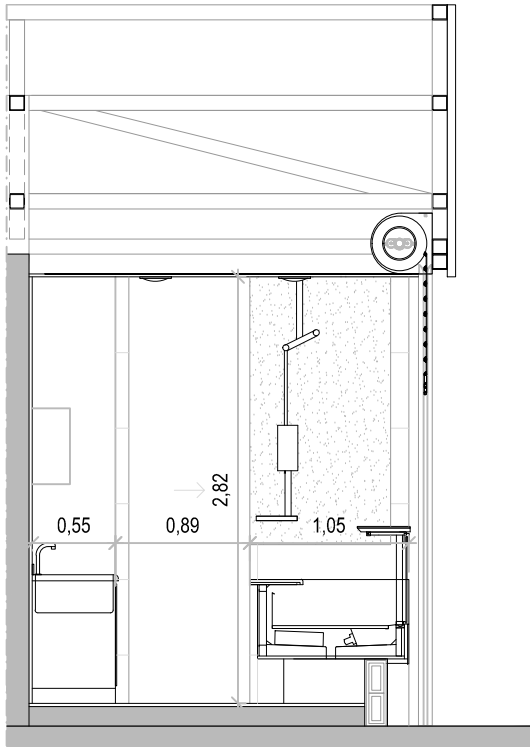

Secció A-A'

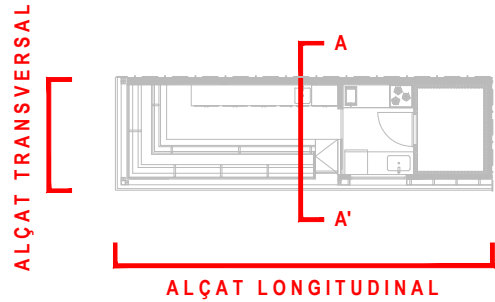

PROJECTE D'ADEQUACIÓ DE LES PARADES DEL MERCAT DE MONTSERRAT

ENCÀRREC:



INSTITUT MUNICIPAL DE MERCATS DE BARCELONA

SITUACIÓ:

Via Favència, 241
08042 Barcelona

PLÀNOL:

Referència:
240308184

Estat Reformat. Parada 14
Planta, alçats i seccions.

P14

ESCALA:

A2 1:50
A4 1:100

1/50

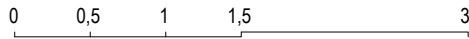

REVISIONS

nº rev.	data rev.	nº rev.	data rev.	nº rev.	data rev.	nº rev.	data rev.
R01		R01		R01		R01	
R02		R02		R02		R02	
R03		R03		R03		R03	

REVISIÓ: DELINEANT: AIP COMPROVAT: JFM

AUTOR DEL PROJECTE

UTE ACTIO ICA PARADES MERCAT MONTSERRAT



Javier Fariñas Moreno, arquitecte col. 38237-1
Gran Via de les Corts Catalanes 774 at 2º - 08013 Barcelona
+34 93 532 33 73 | ica-grupo@ica-grupo.com

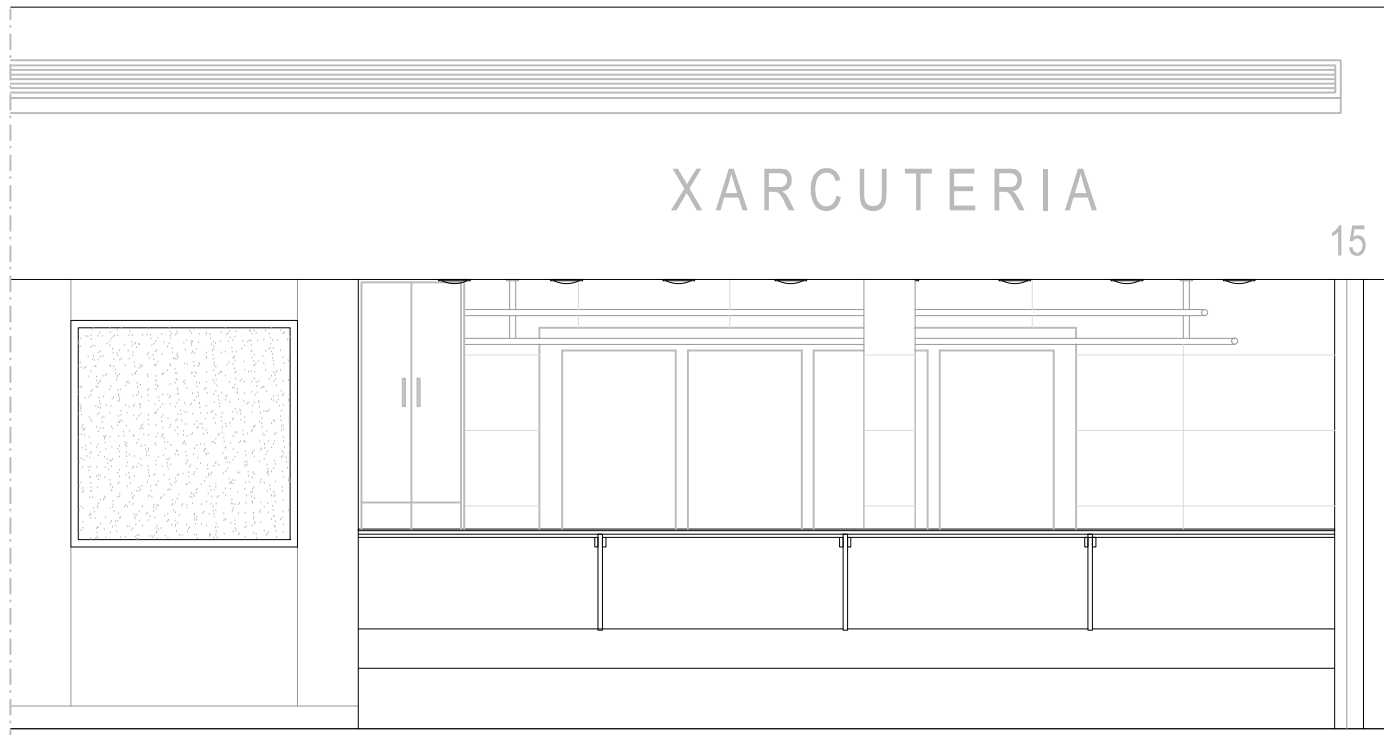

Alçat longitudinal

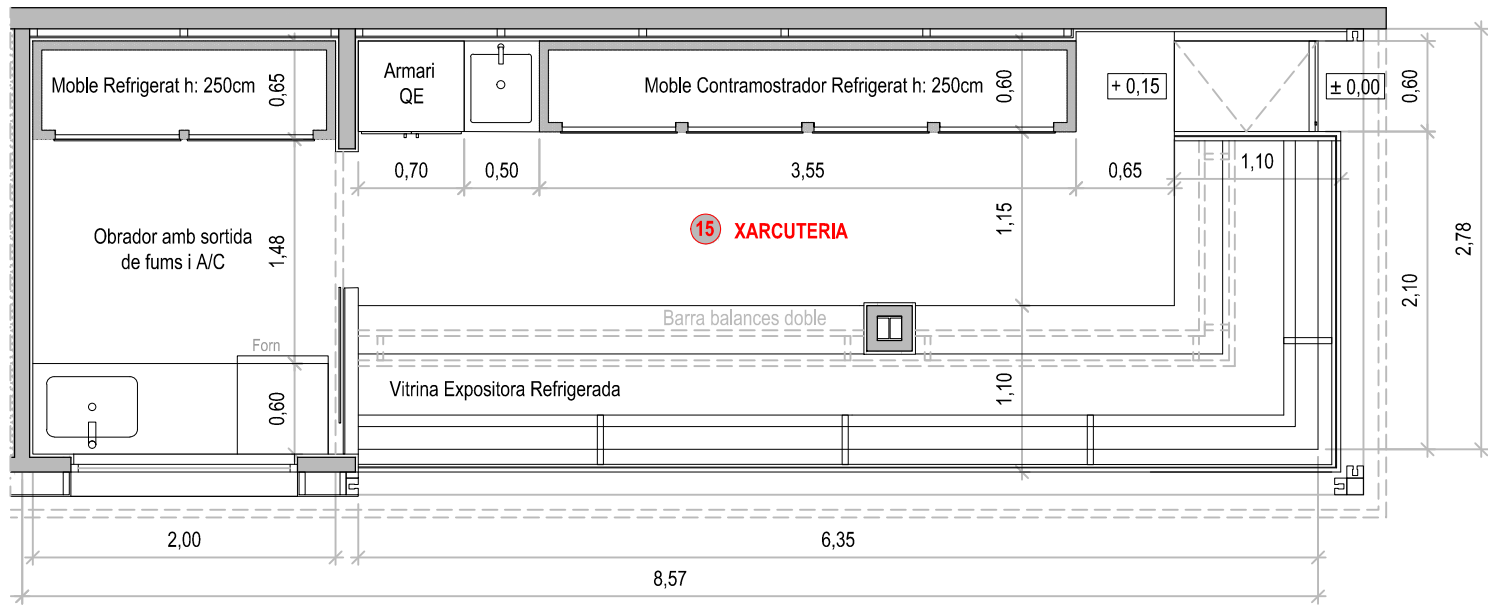

Planta

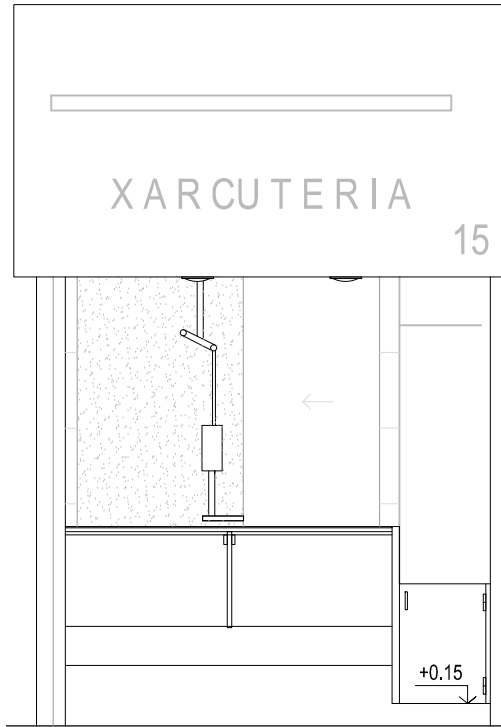

Alçat transversal

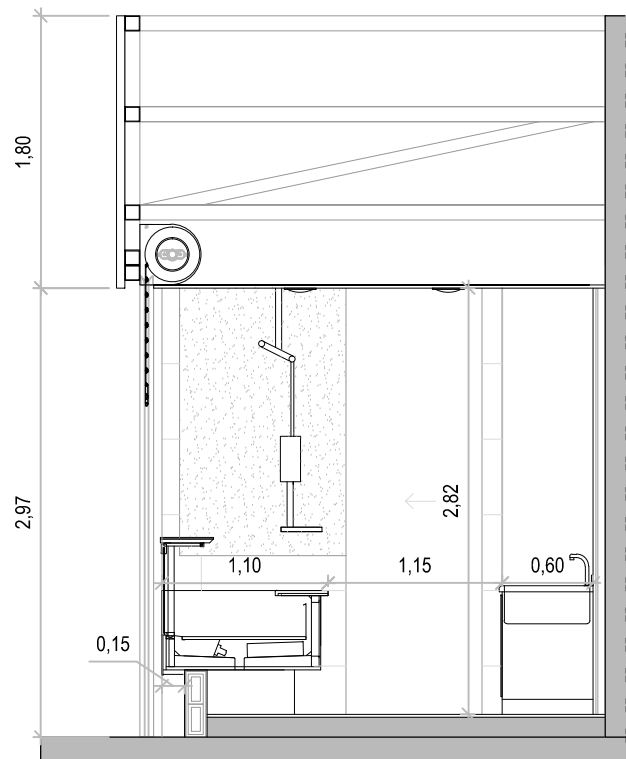

Secció A-A'

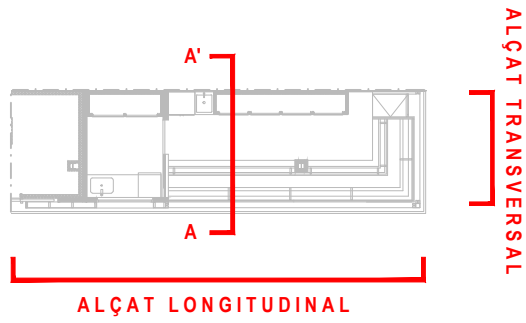

PROJECTE D'ADEQUACIÓ DE LES PARADES DEL MERCAT DE MONTSERRAT

ENCÀRREC:



INSTITUT MUNICIPAL DE MERCATS DE BARCELONA

SITUACIÓ:

Via Favència, 241
08042 Barcelona

PLÀNOL:

Referència:
240308184

Estat Reformat. Parada 15
Planta, alçats i seccions.

P15

ESCALA:

A2 1:50
A4 1:100

1/50

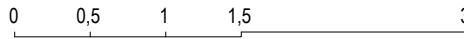

REVISIONS

nº rev.	data rev.	nº rev.	data rev.	nº rev.	data rev.	nº rev.	data rev.
R01		R01		R01		R01	
R02		R02		R02		R02	
R03		R03		R03		R03	

REVISIÓ: DELINEANT: AIP COMPROVAT: JFM

AUTOR DEL PROJECTE

UTE ACTIO ICA PARADES MERCAT MONTSERRAT



Javier Fariñas Moreno, arquitecte col. 38237-1
Gran Via de les Corts Catalanes 774 at 2º - 08013 Barcelona
+34 93 532 33 73 | ica-grupo@ica-grupo.com

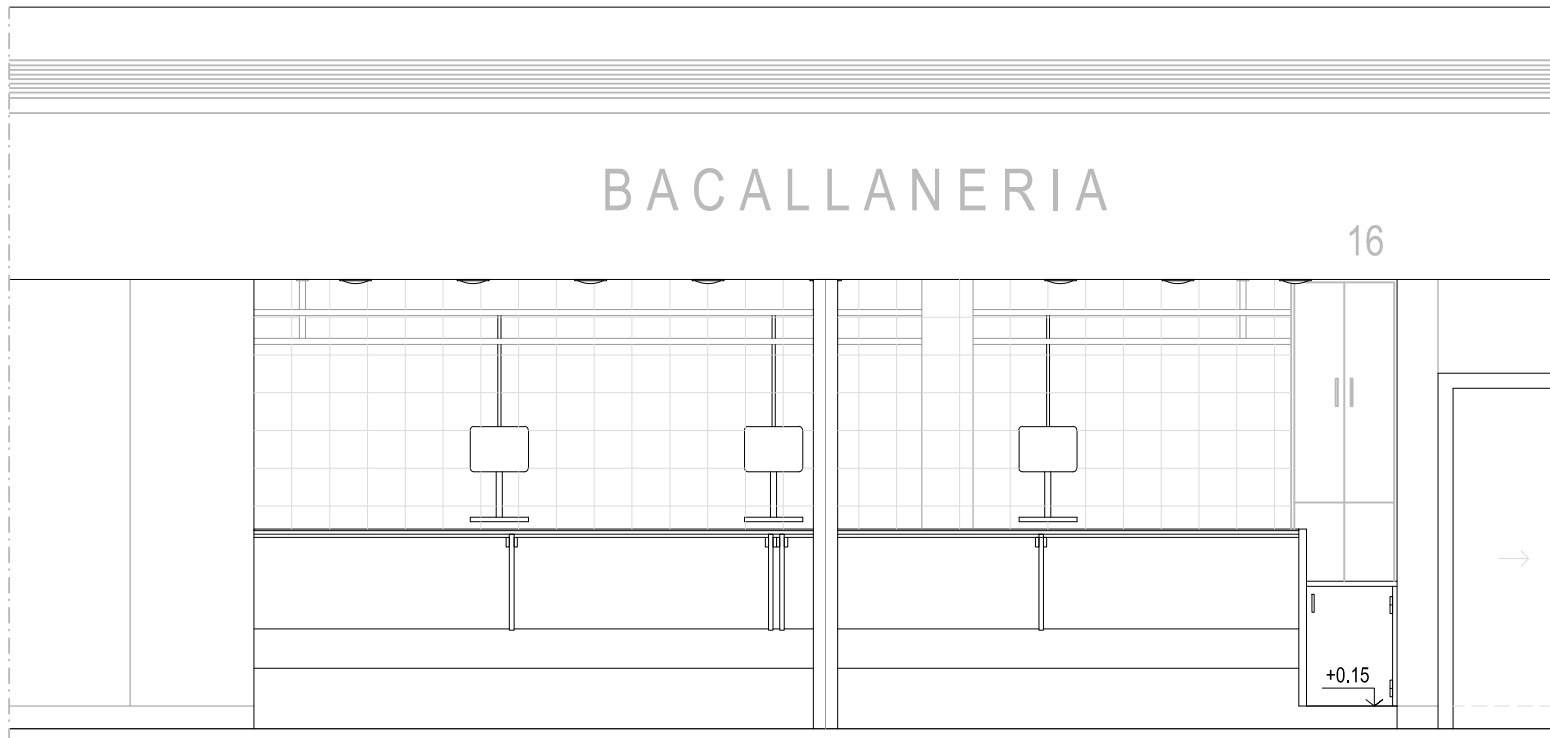

Alçat longitudinal

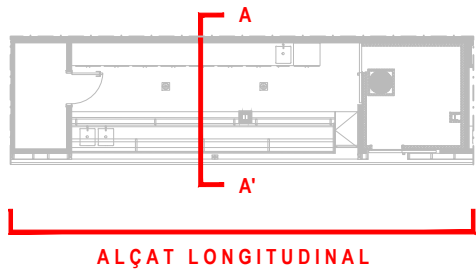

PROJECTE D'ADEQUACIÓ DE LES PARADES
DEL MERCAT DE MONTSERRAT

ENCÀRREC:



INSTITUT MUNICIPAL DE MERCATS DE BARCELONA

SITUACIÓ:

Via Favència, 241
08042 Barcelona

PLÀNOL:

Referència:
240308184

Estat Reformat. Parada 16
Planta, alçats i seccions.

P16

ESCALA:

A2 1:50
A4 1:100

1/50

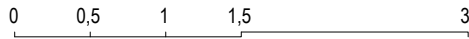

REVISIONS

nº rev.	data rev.	nº rev.	data rev.	nº rev.	data rev.	nº rev.	data rev.
R01		R01		R01		R01	
R02		R02		R02		R02	
R03		R03		R03		R03	

REVISIÓ: DELINEANT: AIP COMPROVAT: JFM

AUTOR DEL PROJECTE

UTE ACTIO ICA PARADES MERCAT MONTSERRAT



Javier Fariñas Moreno, arquitecte col. 38237-1
Gran Via de les Corts Catalanes 774 at 2º - 08013 Barcelona
+34 93 532 33 73 | ica-grupo@ica-grupo.com

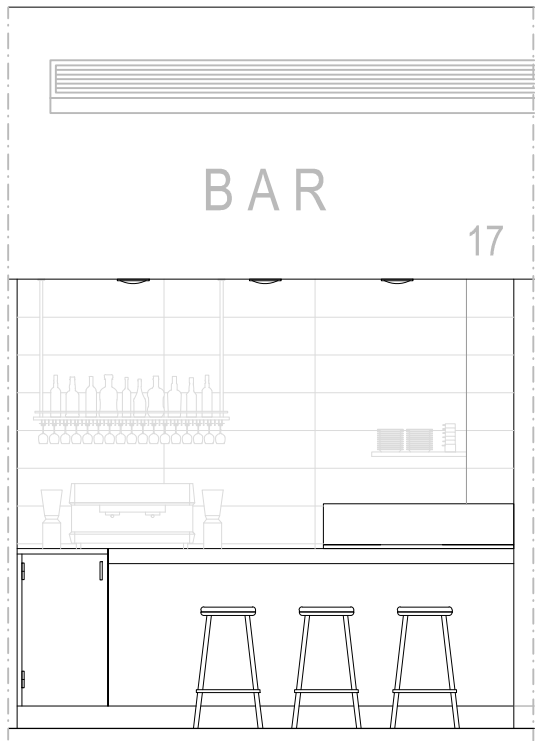

Alçat longitudinal

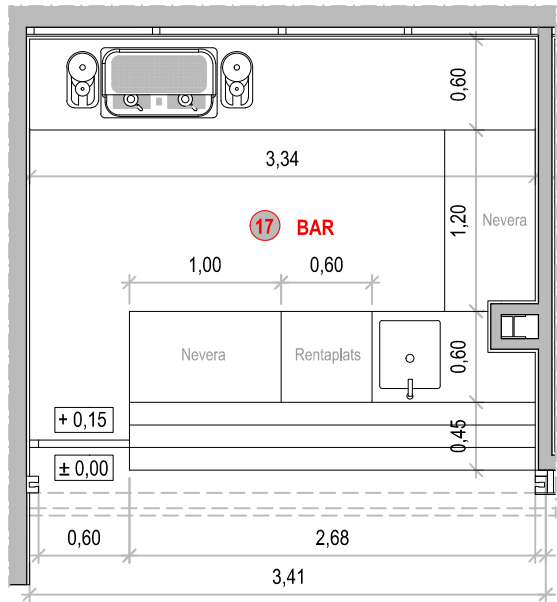

Planta

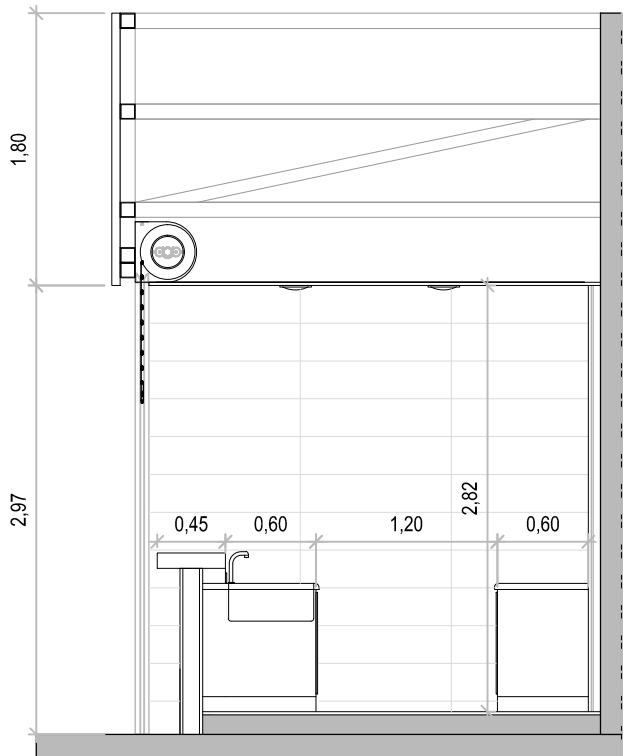

Secció A-A'

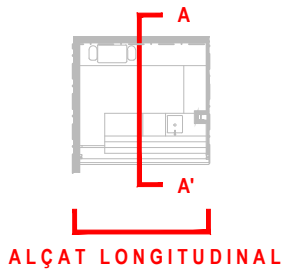

ALÇAT LONGITUDINAL



PROJECTE D'ADEQUACIÓ DE LES PARADES DEL MERCAT DE MONTserrat

ENCÀRREC:



INSTITUT MUNICIPAL DE MERCATS DE BARCELONA

SITUACIÓ:

Via Favència, 241
08042 Barcelona

PLÀNOL:

Referència:
240308184

Estat Reformat. Parada 17
Planta, alçats i seccions.

P17

ESCALA:

A2 1:50
A4 1:100

1/50

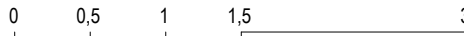

REVISIONS

nº rev.	data rev.	nº rev.	data rev.	nº rev.	data rev.	nº rev.	data rev.
R01		R01		R01		R01	
R02		R02		R02		R02	
R03		R03		R03		R03	

REVISIÓ: DELINEANT: AIP COMPROVAT: JFM

AUTOR DEL PROJECTE

UTE ACTIO ICA PARADES MERCAT MONTserrat



Javier Fariñas Moreno, arquitecte col. 38237-1
Gran Via de les Corts Catalanes 774 at 2º - 08013 Barcelona
+34 93 532 33 73 | ica-grupo@ica-grupo.com

Detall subjecció de conductors en canal

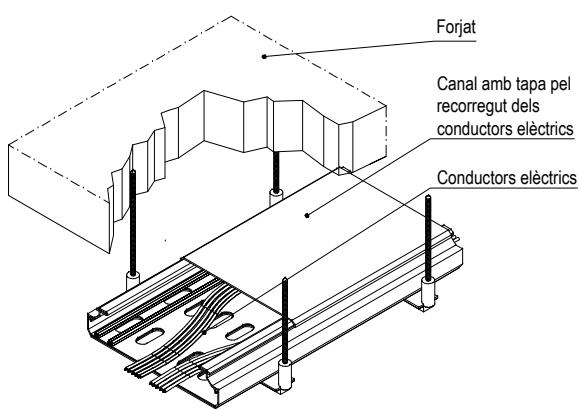

Detall subjecció de tubs vistos

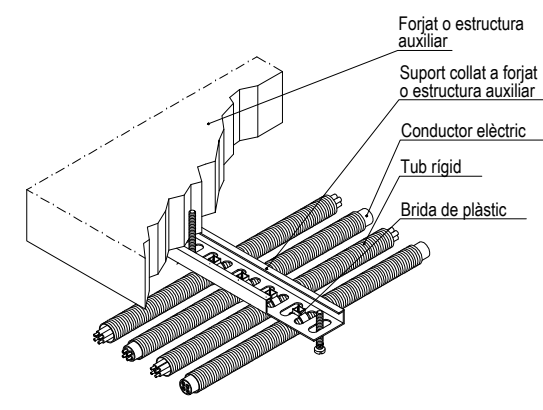

Compliment de la ITC-BT-19

Secció dels conductors de fase o polars de la instal·lació mm²

S < 16

16 < S < 35

S > 35

(*) Amb un mínim de: 2,5 mm (*) si els conductors de protecció no formen part de la canalització d'alimentació i disposen d'una protecció mecànica 4 mm (*) si els conductors de protecció no formen part de la canalització d'alimentació no disposen d'una protecció mecànica

Seccions mínimes dels conductors de protecció mm²

S (*)

16

S/2

Connexió i conductor de terra ITC-BT18

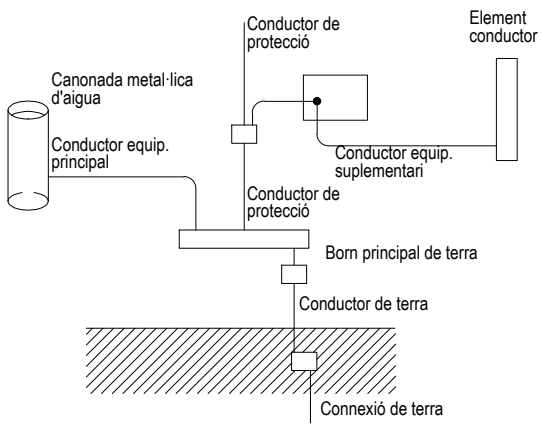

Notes

Les instal·lacions vistes es realitzaran amb tub rigid o canal de PVC amb tapa

Cada circuit anirà en un tub per al seu ús exclusiu.

Les línies elèctriques que aniran per safata podran anar-hi en:

- R21-K 0,6 / 1kV (Sense tub)
- DT21-K 750 (Sola tub en tot el seu recorregut)

Les línies elèctriques un cop deixin la safata aniran sota tub fins al punt indicat.

Cablejat de potència i maniobra lliure d'halògens.

Tub i caixa no propagadors de flama. Safata tancada amb tapa

Simbologia enllumenat

- Quadre elèctric
- Interruptor unipolar estanc
- Pantalla 4000 K
- Pantalla LED 60x60
- Projector LED 18 W
- Downlight LED 35 W
- Downlight LED 19 W
- Carrell electrificat
- Pantalla estanca IP65 LED
- Luminària d'emergència LED 160 lm

PROJECTE D'ADEQUACIÓ DE LES PARADES DEL MERCAT DE MONTSERRAT

ENCÀRREC:

Ajuntament de Barcelona
Institut Municipal de Mercats de Barcelona

SITUACIÓ:

Via Favència, 241
08042 Barcelona

PLÀNOL:

Estat Reformat. Planta Parades i Bar
Enllumenat

I01.1

ESCALA:

1/100

0 1 2 3 6

REVISIONS

1ª rev.	data rev.	2ª rev.	data rev.	3ª rev.	data rev.	4ª rev.	data rev.
R01		R01		R01		R01	
R02		R02		R02		R02	
R03		R03		R03		R03	

REVISIÓ:

DELINQUENT: AIP

COMPROVAT: JFM

AUTOR DEL PROJECTE

UTE ACTIO ICA PARADES MERCAT MONTSERRAT

ICA GROUP
ACTIO PROJECT
MANAGEMENT & ENGINEERING

Javier Farfanas Moreno, arquitecte col. 38237-1
Gran Via de les Corts Catalanes 774 al 2º - 08013 Barcelona
+34 93 532 33 73 | ica-grupo@ica-grupo.com

Detall subjecció de conductors en canal

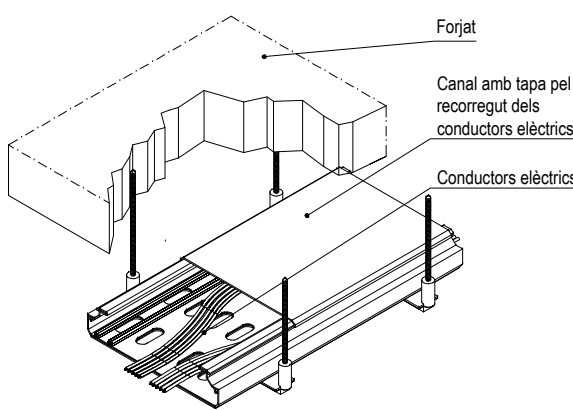

Detall subjecció de tubs vistos

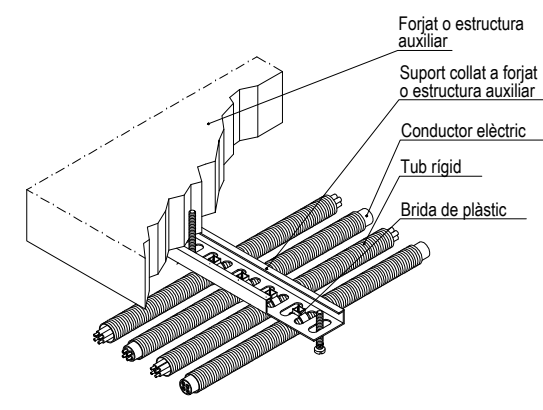

Compliment de la ITC-BT-19

Secció dels conductors de fase o polars de la instal·lació mm ²	Seccions mínimes dels conductors de protecció mm ²
S < 16	S (*)
16 < S < 35	16
S > 35	S/2

(*) Amb un mínim de: 2,5 mm² si els conductors de protecció no formen part de la canalització d'alimentació i disposen d'una protecció mecànica 4 mm² si els conductors de protecció no formen part de la canalització d'alimentació no disposen d'una protecció mecànica

Connexió i conductor de terra ITC-BT18

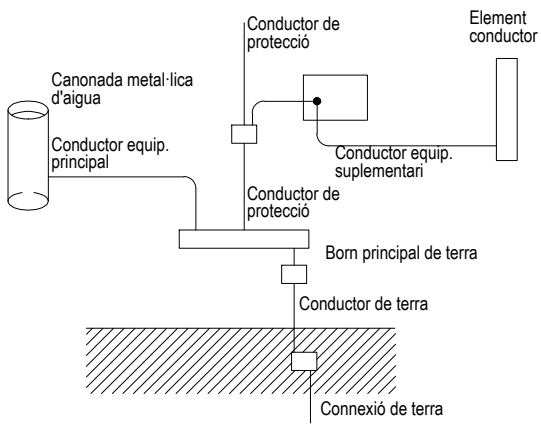

Notes

Les instal·lacions vistes es realitzaran amb tub rígida o canal de PVC amb tapa.

Cada circuit anirà en un tub per al seu ús exclusiu.

Les línies elèctriques que aniran per safata podran anar-hi en:

- R21-K 0,6 / 1kV (Sense tub)
- 0721-K 750 (Sola tub en tot el seu recorregut)

Les línies elèctriques un cop desin la safata aniran sota tub fins al punt indicat.

Cablatge de potència i maniobra lliure d'hàlogens.

Tub i caixa no propagadors de flama. Safata tancada amb tapa.

Simbologia força i teleprocés

	Quadre elèctric
	Endoll 16A 230 V II
	Endoll 16A 400 V IV
	Presa RJ45
	Canaleta metàl·lica cega amb tapa
	Canaleta metàl·lica rejband rejband
	Presa de corrent porta automàtica
	Presa de corrent persiana elèctrica
	Presa de corrent extractor
	Presa de corrent condensadora AA
	Presa de corrent evaporadora AA
	Presa de corrent escalfador elèctric
	Presa de corrent obrador refrigerat
	Presa de corrent cambra refrigerada
	Presa de corrent mobiliari fred
	Presa de corrent plataforma elevadora
	Presa de corrent forn
	Presa de corrent fregidora
	Presa de corrent cuina
	Presa de corrent cafetera
	Presa de corrent rostitor
	Presa de corrent fry-top
	Presa de corrent barbacoa
	Presa de corrent rentavaixelles

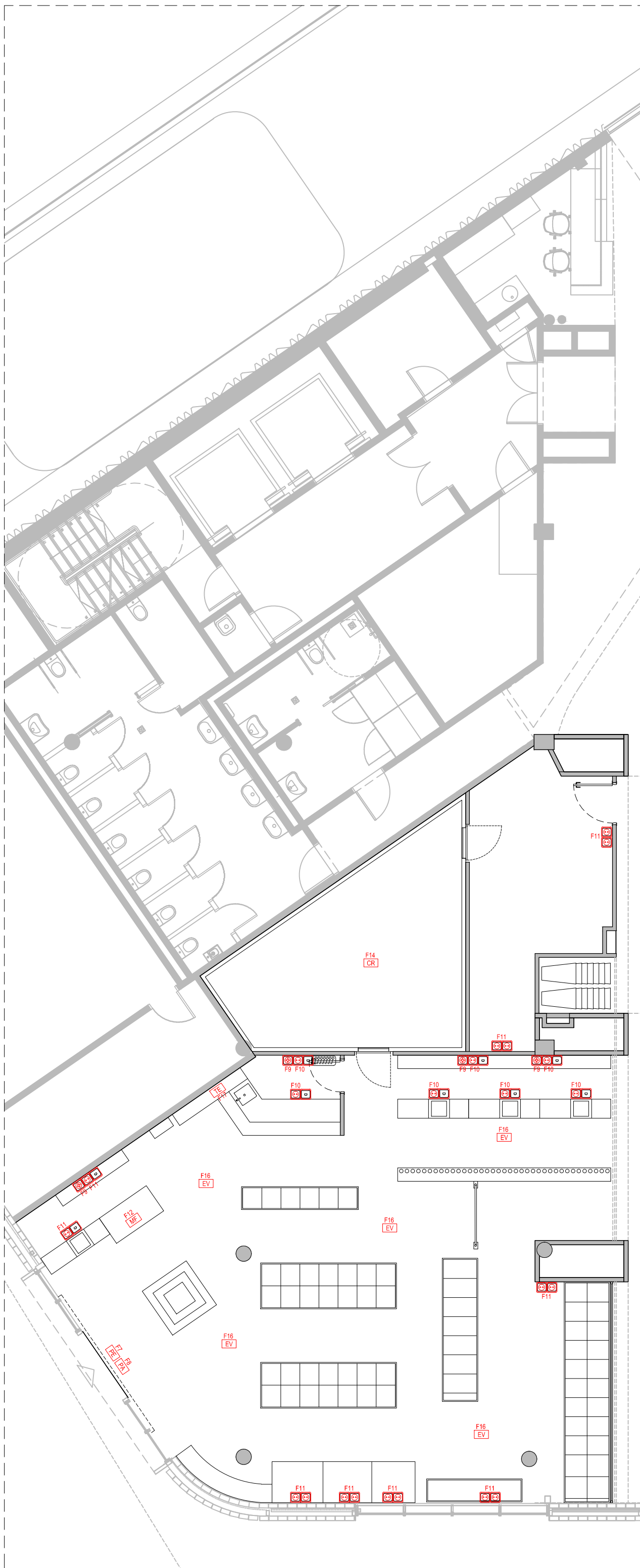
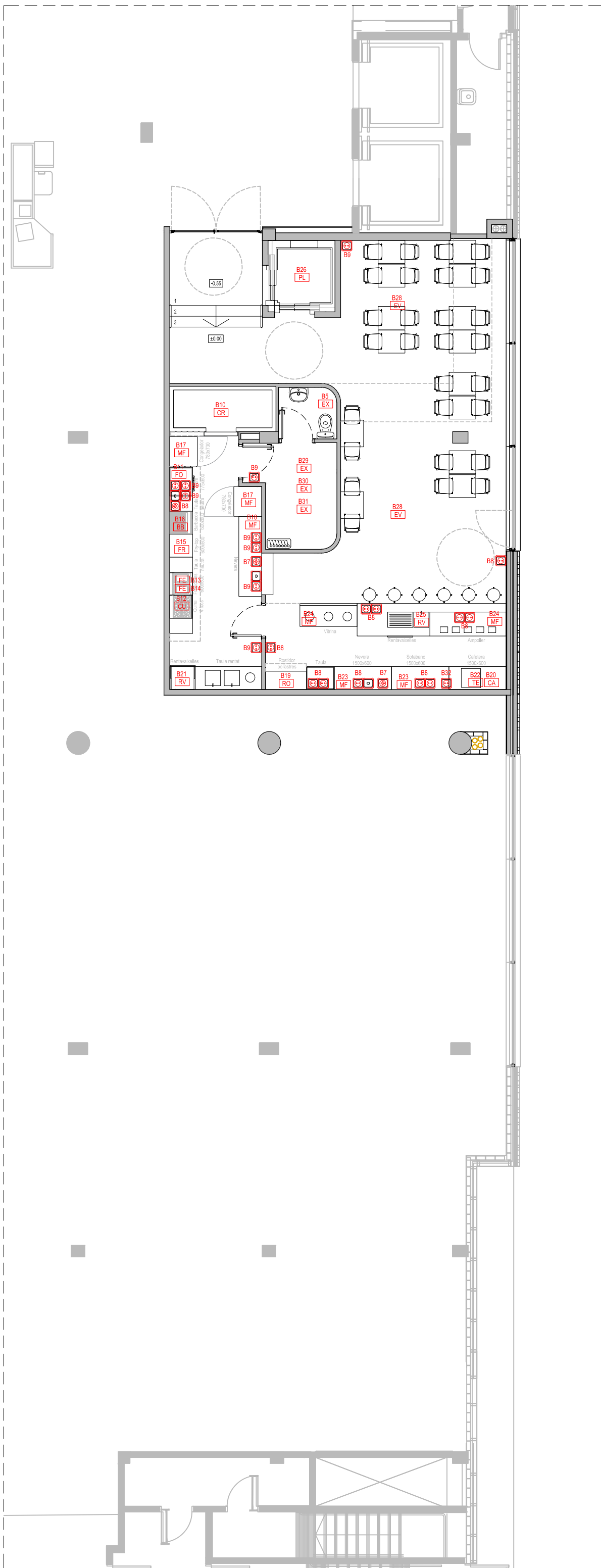

PROJECTE D'ADEQUACIÓ DE LES PARADES DEL MERCAT DE MONTSERRAT

ENCÀRREC:

Ajuntament de Barcelona
 Mercats de Barcelona
INSTITUT MUNICIPAL DE MERCATS DE BARCELONA

SITUACIÓ:

Via Favència, 241
08042 Barcelona

PLÀNOL:

Estat Reformat. Planta Parades i Bar
Força

I01.2

ESCALA:

1/100

0 1 2 3 6

REVISIONS

1ª rev.	data rev.	2ª rev.	data rev.	3ª rev.	data rev.	4ª rev.	data rev.
R01		R01		R01		R01	
R02		R02		R02		R02	
R03		R03		R03		R03	

REVISIÓ:

DELINANT: AIP COMPROVAT: JFM

AUTOR DEL PROJECTE

UTE ACTIO ICA PARADES MERCAT MONTSERRAT



Javier Farías Moreno, arquitecte col. 38237-1
Gran Via de les Corts Catalanes 774 al 2º - 08013 Barcelona
+34 93 522 33 73 | ica-grupo@ica-grupo.com

Detall subjecció de conductors en canal

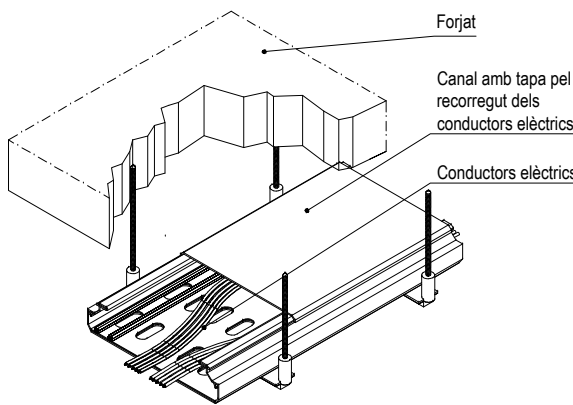

Detall subjecció de tubs vistos

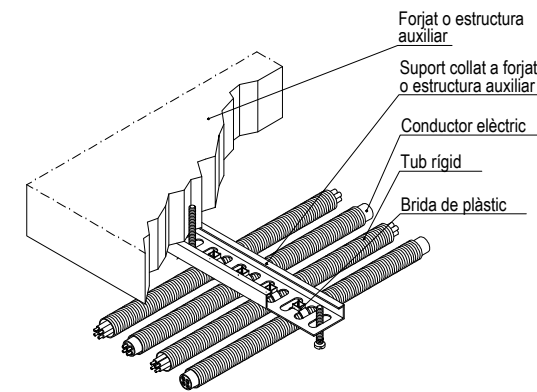

Compliment de la ITC-BT-19

Secció dels conductors de fase o polars de la instal·lació mm ²	Seccions mínimes dels conductors de protecció mm ²
S < 16	S (*)
16 < S < 35	16
S > 35	S/2

(*) Amb un mínim de: 2,5 mm² si els conductors de protecció no formen part de la canalització d'alimentació i disposen d'una protecció mecànica 4 mm² si els conductors de protecció no formen part de la canalització d'alimentació no disposen d'una protecció mecànica

Connexió i conductor de terra ITC-BT18

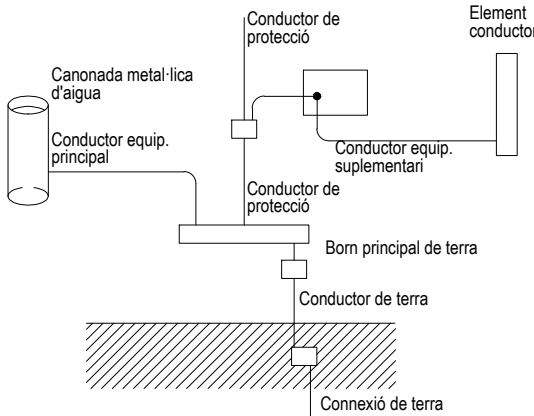

Notes

Les instal·lacions vistes es realitzaran amb tub rígid o canal de PVC amb tapa

Cada circuit anirà en un tub per al seu ús exclusiu.

Les línies elèctriques que aniran per safata podran anar-hi en:

- RZ1-K 0,6 / 1kV (Sense tub)
- DTZ1-K 750 (Sola tub en tot el seu recorregut)

Les línies elèctriques un cop desin la safata aniran sota tub fins al punt indicat.

Cablatge de potència i maniobra llure d'halògens.

Tub i caixa no propagadors de flama. Safata tancada amb tapa

Simbologia força i teleprocés

	Quadre elèctric
	Endoll 16A 230 V II
	Endoll 16A 400 V IV
	Presa RJ45
	Canaleta metàl·lica cega amb tapa
	Canaleta metàl·lica rejband rejband
	Presa de corrent porta automàtica
	Presa de corrent persiana elèctrica
	Presa de corrent extractor
	Presa de corrent condensadora AA
	Presa de corrent evaporadora AA
	Presa de corrent escalfador elèctric
	Presa de corrent obrador refrigerat
	Presa de corrent cambra refrigerada
	Presa de corrent mobiliari fred
	Presa de corrent plataforma elevadora
	Presa de corrent forn
	Presa de corrent fregidora
	Presa de corrent cuina
	Presa de corrent cafetiera
	Presa de corrent torrador
	Presa de corrent fry-top
	Presa de corrent barbacoa
	Presa de corrent rentavaixelles

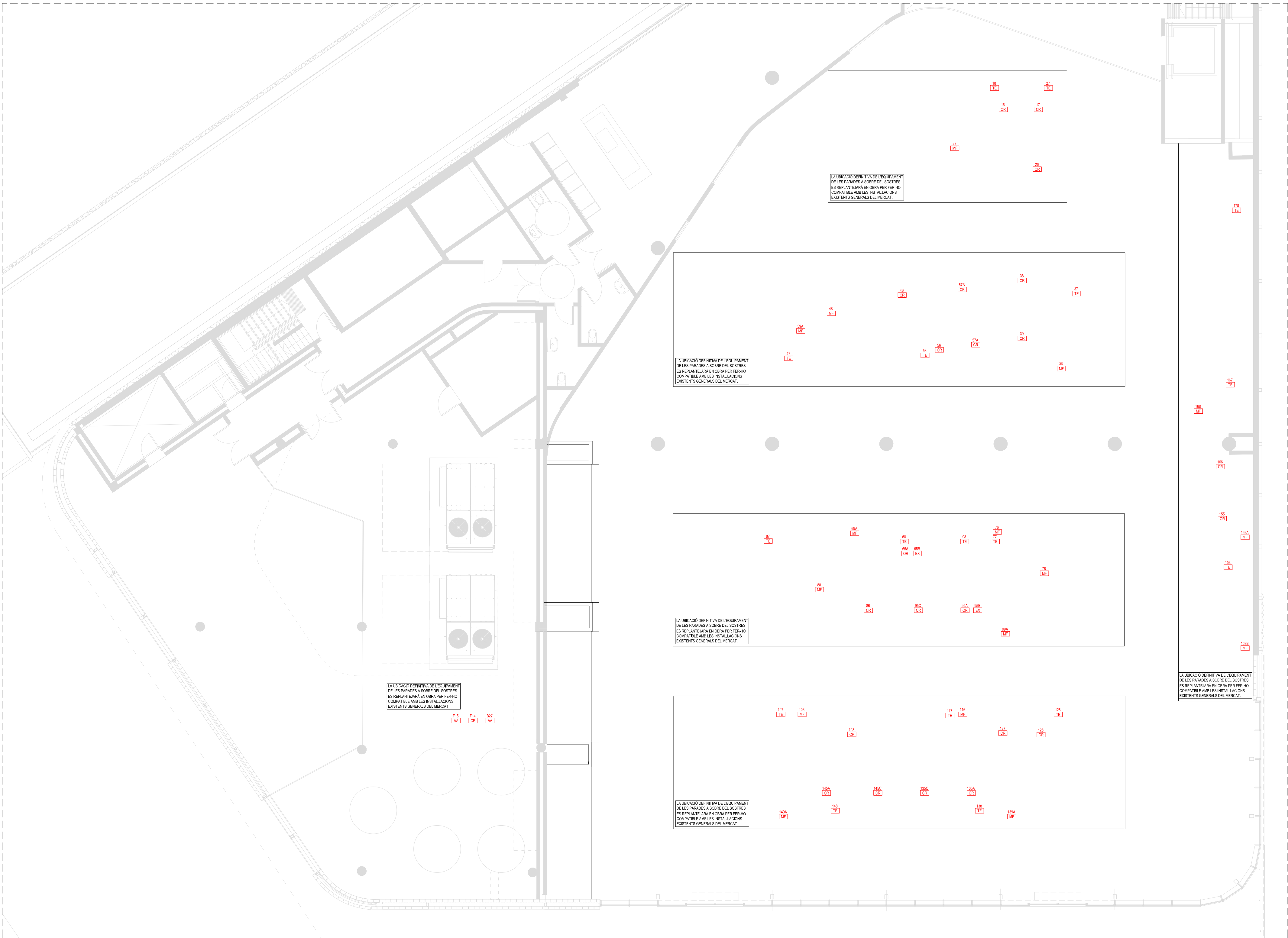

PROJECTE D'ADEQUACIÓ DE LES PARADES DEL MERCAT DE MONTSERRAT

ENCÀRREC:

Ajuntament de Barcelona
 Mercats de Barcelona
INSTITUT MUNICIPAL DE MERCATS DE BARCELONA

SITUACIÓ:

Via Favència, 241
08042 Barcelona

PLÀNOL:

Estat Reformat. Planta Sostre Parades Elèctricitat

I01.3

ESCALA:

1/100

A1 1:100
A3 1:200

REVISIONS

Nº rev.	data rev.	Nº rev.	data rev.	Nº rev.	data rev.	Nº rev.	data rev.
001		001		001		001	
002		002		002		002	
003		003		003		003	

REVISIÓ: DELINEANT: AIP COMPROVAT: JFM

AUTOR DEL PROJECTE

UTE ACTIO ICA PARADES MERCAT MONTSERRAT



Javier Farfanas Moreno, arquitecte col. 38237-1
Gran Via de les Corts Catalanes 774 at 2º - 08013 Barcelona
+34 93 532 33 73 | ica-grupo@ica-grupo.com

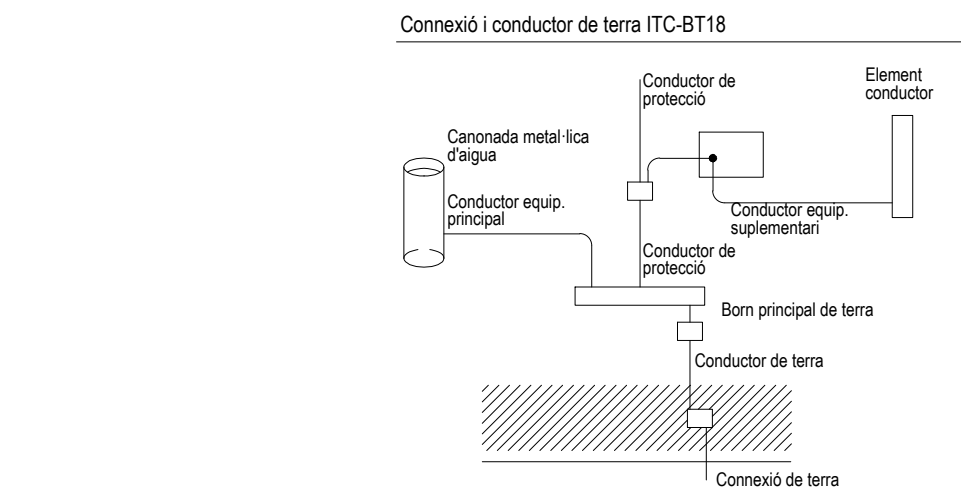

Compliment de la ITC-BT-19

Secció dels conductors de fase o polars de la instal·lació
 $S \leq 16$
 $16 < S \leq 35$
 $S > 35$

(*) Amb un mínim de 2,5 mm² si els conductors de protecció no formen part de la canalització d'alimentació i disposen d'una protecció mecànica 4 mm. Si els conductors de protecció no formen part de la canalització d'alimentació no disposen d'una protecció mecànica

Equacions utilitzades

Intensitat: $I = \frac{1000 \times P}{U \times \cos \varphi}$ (A) Monofàsic
 $I = \frac{1000 \times P}{\sqrt{3} \times U \times \cos \varphi}$ (A) Trifàsic

Densitat de corrent: $D = \frac{I}{S}$ En A/mm²

Caiguda de tensió:
 $d = \frac{1000 \times L \times P}{56 \times S \times U}$ (V) Per a força
 $d = \frac{1000 \times 2 \times L \times P}{56 \times S \times U}$ (V) Per a enllumenat

Caiguda de tensió: (%) = $\frac{d}{U} \times 100$ Para 230 V
 $\frac{d}{U} \times 100$ Para 400 V

Notes:

Les instal·lacions vistes es realitzarà amb tub rígido o canal de PVC amb tapa.

Cada circuit anirà en un tub per al seu ús exclusiu.

Les línies elèctriques que aniran per safata podran anar-hi en:
- RZ1-K 0,6 / 1 kV (Sense tub)
- 0721-K 750 (Sota tub en tot el seu recorregut)

Cablatge de potència i maniobra lliure d'alògens.

Tub i caixa no propagadors de flama. Safata tancada amb tapa.

Sortides identificades amb rètol gravat.

El quadre serà de disposició modular, amb envoltament metàl·lica, grau de protecció IP-40. Deurà disposar d'espai lliure de reserva del 30%, el cablejat interior de l'armari es realitzarà amb cables de 0721-K 750 V lliures d'halogèns. Tots els circuits tindran que estar perfectament localitzats en reglets de bornes.

EN OBRA ES COMPROVARAN LES POTÈNCIES I TENSIONS D'ALIMENTACIÓ DE LA MAQUINARIA (EXTRACTORS, MÀQUINES DE CLIMA, ETC).

Simbologia quadre elèctric

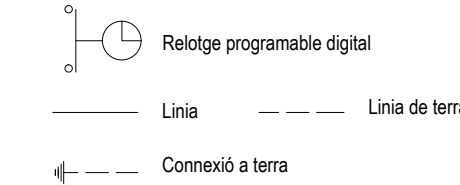
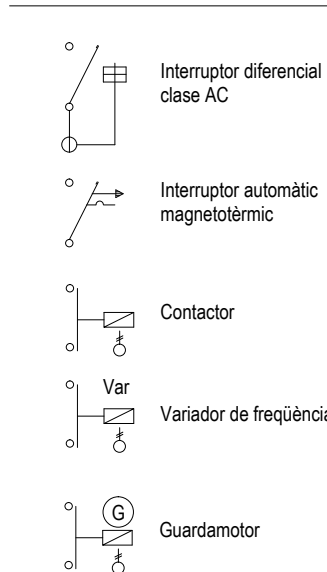

Quadre elèctric PARADA 1 (FRUITA I VERDURA)

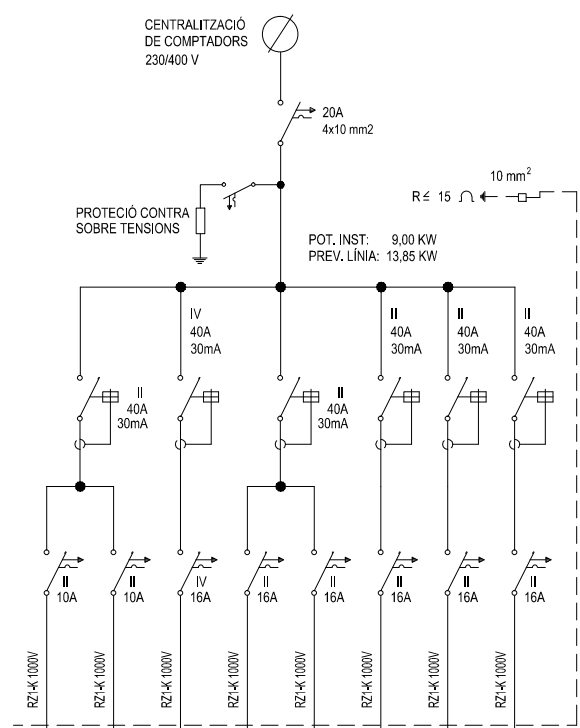

262,52 mm ²	500	11	ILLUMINAT D'EMERGENÇA / TREBALL
262,52 mm ²	500	12	ILLUMINAT D'EXPOSIC
462,52 mm ²	2.000	13	TC TRIFÀSIC
262,52 mm ²	2.000	14	TC MONOFÀSIC / FRESNAMES
262,52 mm ²	...	15	RESERVA
262,52 mm ²	1.000	16	OBRAJOS REFRIGERANT
262,52 mm ²	1.000	17	CAMBIA REFRIGERACIÓ
262,52 mm ²	1.000	18	ESCALADOR ELÈCTRIC

Quadre elèctric PARADA 2 (XARCUTERIA)

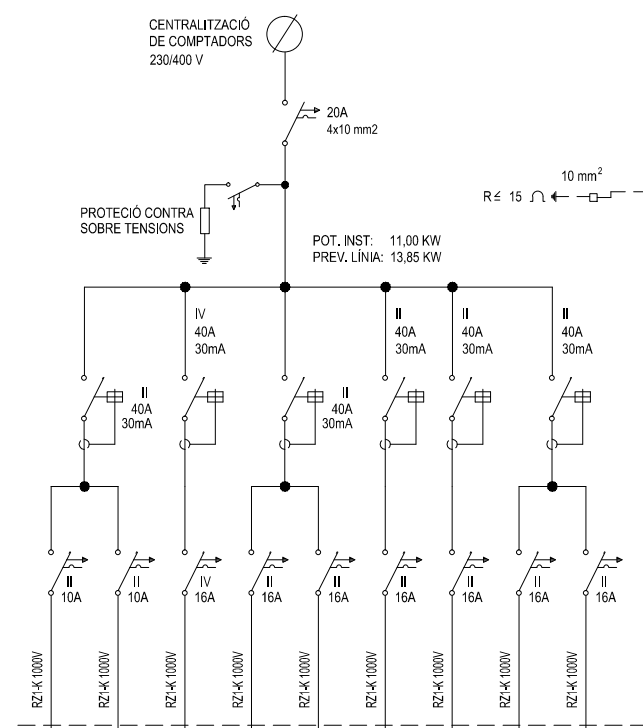

262,52 mm ²	500	21	ILLUMINAT D'EMERGENÇA / TREBALL
262,52 mm ²	500	22	ILLUMINAT D'EXPOSIC
462,52 mm ²	2.000	23	TC TRIFÀSIC
262,52 mm ²	2.000	24	TC MONOFÀSIC / FRESNAMES
262,52 mm ²	2.000	25	TC MONOFÀSIC 2
262,52 mm ²	1.000	26	OBRAJOS REFRIGERANT
262,52 mm ²	1.000	27	ESCALADOR ELÈCTRIC
262,52 mm ²	1.000	28	MOBILIARI D'EL
262,52 mm ²	...	29	RESERVA

Quadre elèctric PARADA 3 (CONGELATS)

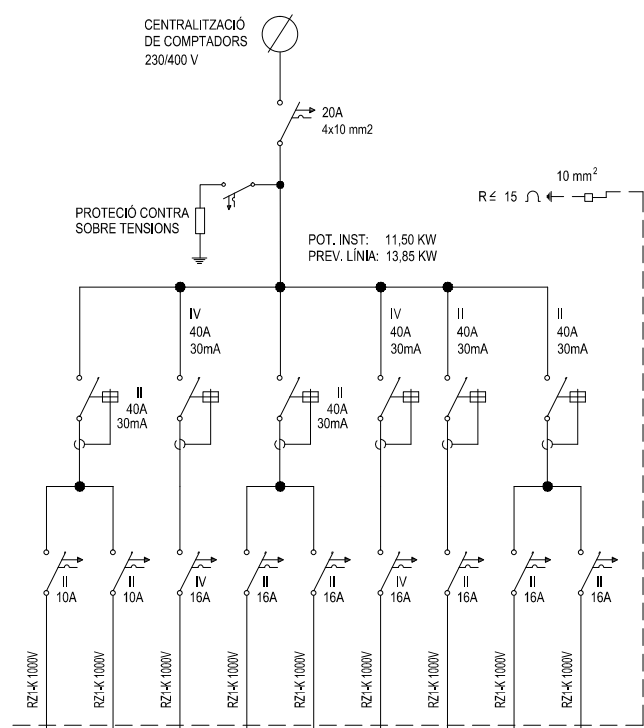

262,52 mm ²	500	31	ILLUMINAT D'EMERGENÇA / TREBALL
262,52 mm ²	500	32	ILLUMINAT D'EXPOSIC
462,52 mm ²	2.000	33	TC TRIFÀSIC
262,52 mm ²	2.000	34	TC MONOFÀSIC / FRESNAMES
262,52 mm ²	...	35	RESERVA
262,52 mm ²	2.000	36	VITRINA CONGELATS
262,52 mm ²	1.000	37	ESCALADOR ELÈCTRIC
262,52 mm ²	1.000	38	AVANTCAMBRA
262,52 mm ²	1.000	39	CAMBIA CONGELACIÓ

Quadre elèctric PARADA 4 (PEIXATERIA)

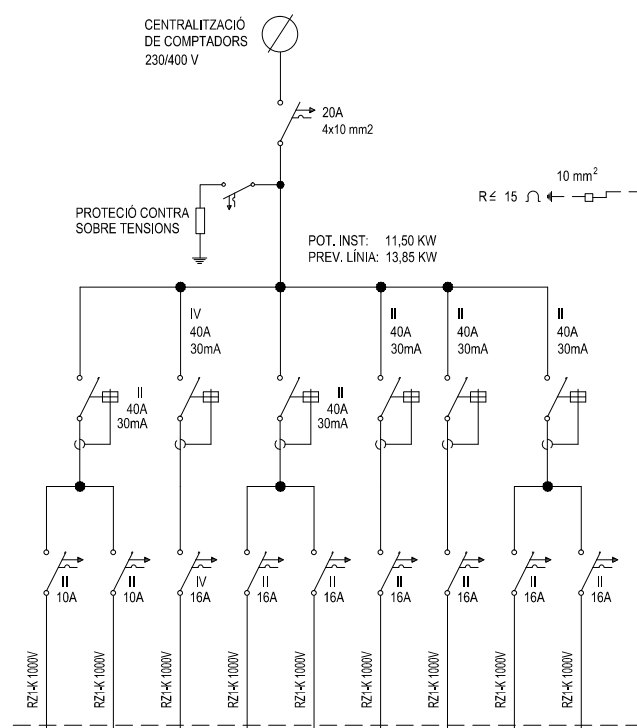

262,52 mm ²	500	41	ILLUMINAT D'EMERGENÇA / TREBALL
262,52 mm ²	500	42	ILLUMINAT D'EXPOSIC
462,52 mm ²	2.000	43	TC TRIFÀSIC
262,52 mm ²	2.000	44	TC MONOFÀSIC / FRESNAMES
262,52 mm ²	2.000	45	TC MONOFÀSIC 2
262,52 mm ²	1.000	46	CAMBIA REFRIGERACIÓ
262,52 mm ²	1.000	47	ESCALADOR ELÈCTRIC
262,52 mm ²	1.000	48	DIPÓSIT DE AIG
262,52 mm ²	...	49	RESERVA

Quadre elèctric PARADA 5 (XARCUTERIA)

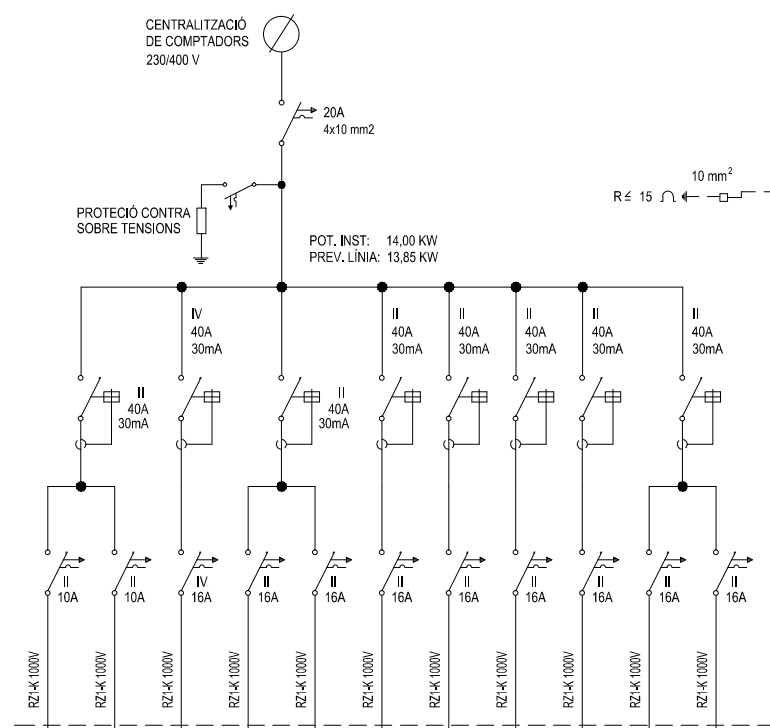

262,52 mm ²	500	51	ILLUMINAT D'EMERGENÇA / TREBALL
262,52 mm ²	500	52	ILLUMINAT D'EXPOSIC
462,52 mm ²	2.000	53	TC TRIFÀSIC
262,52 mm ²	2.000	54	TC MONOFÀSIC / FRESNAMES
262,52 mm ²	2.000	55	TC MONOFÀSIC 2
262,52 mm ²	1.000	56	OBRAJOS REFRIGERANT
262,52 mm ²	1.000	57A	CAMBIA REFRIGERACIÓ 1
262,52 mm ²	1.000	57B	CAMBIA REFRIGERACIÓ 2
262,52 mm ²	1.000	58	ESCALADOR ELÈCTRIC
262,52 mm ²	1.000	59A	MOBILIARI D'EL
262,52 mm ²	...	59B	RESERVA

Quadre elèctric PARADA 6 (LLEGUM CUIT)

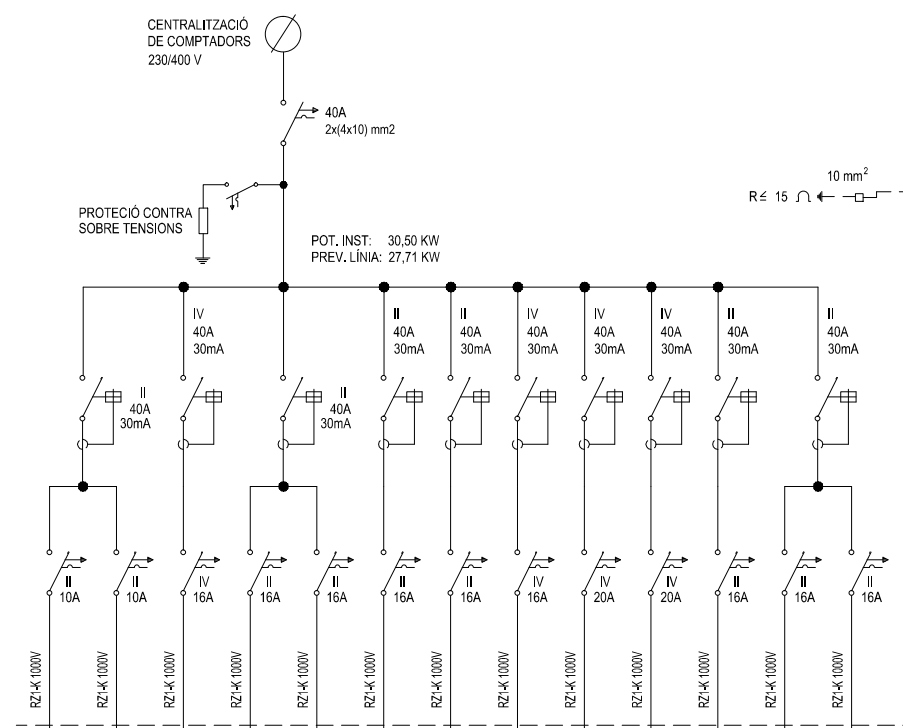

262,52 mm ²	500	61	ILLUMINAT D'EMERGENÇA / TREBALL
262,52 mm ²	500	62	ILLUMINAT D'EXPOSIC
462,52 mm ²	2.000	63	TC TRIFÀSIC
262,52 mm ²	2.000	64A	TC MONOFÀSIC / FRESNAMES
262,52 mm ²	2.000	64B	TC MONOFÀSIC 2
262,52 mm ²	1.000	65A	OBRAJOS REFRIGERANT
262,52 mm ²	1.000	65B	EXTRACTOR D'ASPIRACIÓ
462,52 mm ²	3.000	66A	FRIGERACIÓ
462,52 mm ²	7.000	66B	FORN
462,52 mm ²	7.000	67	CUINA
262,52 mm ²	1.000	68	ESCALADOR ELÈCTRIC
262,52 mm ²	1.000	69A	MOBILIARI D'EL
262,52 mm ²	...	69B	RESERVA

Quadre elèctric PARADA 7 (MENUTS)

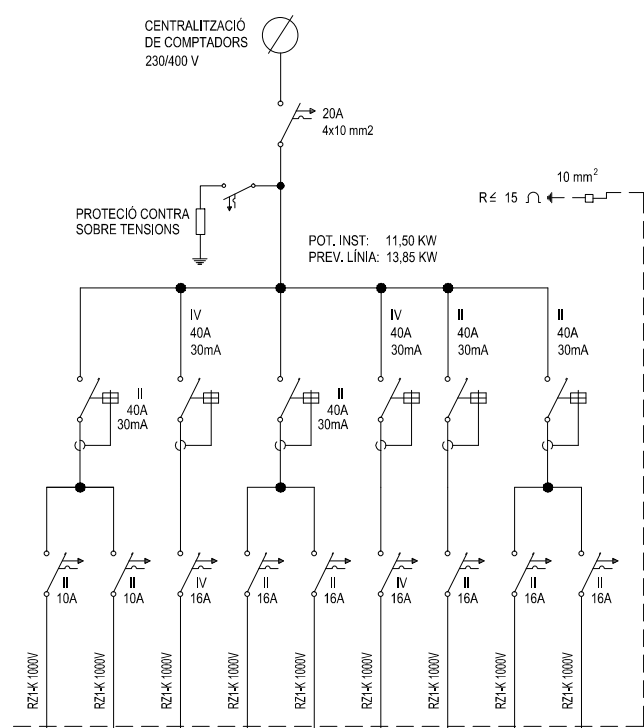

262,52 mm ²	500	71	ILLUMINAT D'EMERGENÇA / TREBALL
262,52 mm ²	500	72	ILLUMINAT D'EXPOSIC
462,52 mm ²	2.000	73	TC TRIFÀSIC
262,52 mm ²	2.000	74	TC MONOFÀSIC / FRESNAMES
262,52 mm ²	2.000	75	TC MONOFÀSIC 2
462,52 mm ²	2.000	76	VITRINA
262,52 mm ²	1.000	77	ESCALADOR ELÈCTRIC
262,52 mm ²	1.000	78	MOBILIARI D'EL
262,52 mm ²	...	79	RESERVA

Quadre elèctric PARADA 8 (PEIXATERIA)

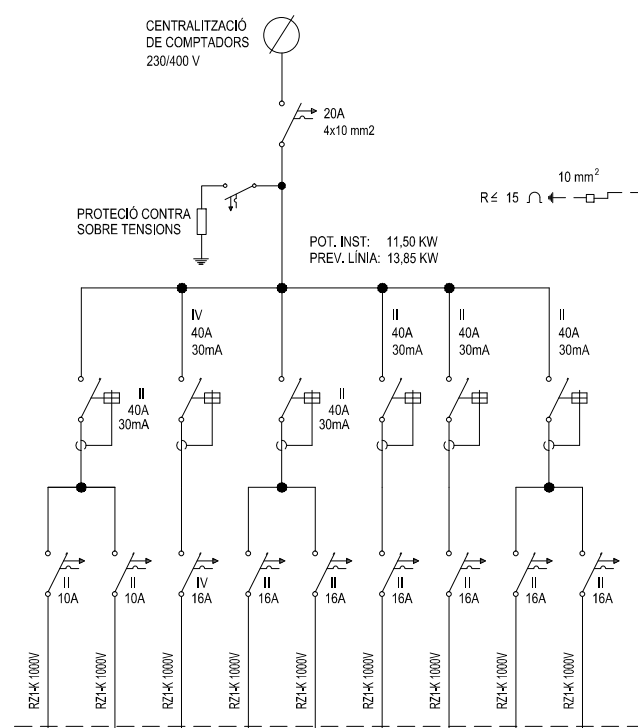

262,52 mm ²	500	81	ILLUMINAT D'EMERGENÇA / TREBALL
262,52 mm ²	500	82	ILLUMINAT D'EXPOSIC
462,52 mm ²	2.000	83	TC TRIFÀSIC
262,52 mm ²	2.000	84	TC MONOFÀSIC / FRESNAMES
262,52 mm ²	2.000	85	TC MONOFÀSIC 2
262,52 mm ²	1.000	86	CAMBIA REFRIGERACIÓ
262,52 mm ²	1.000	87	ESCALADOR ELÈCTRIC
262,52 mm ²	1.000	88	DIPÓSIT DE AIG
262,52 mm ²	...	89	RESERVA

Quadre elèctric PARADA 9 (POLLASTRES)

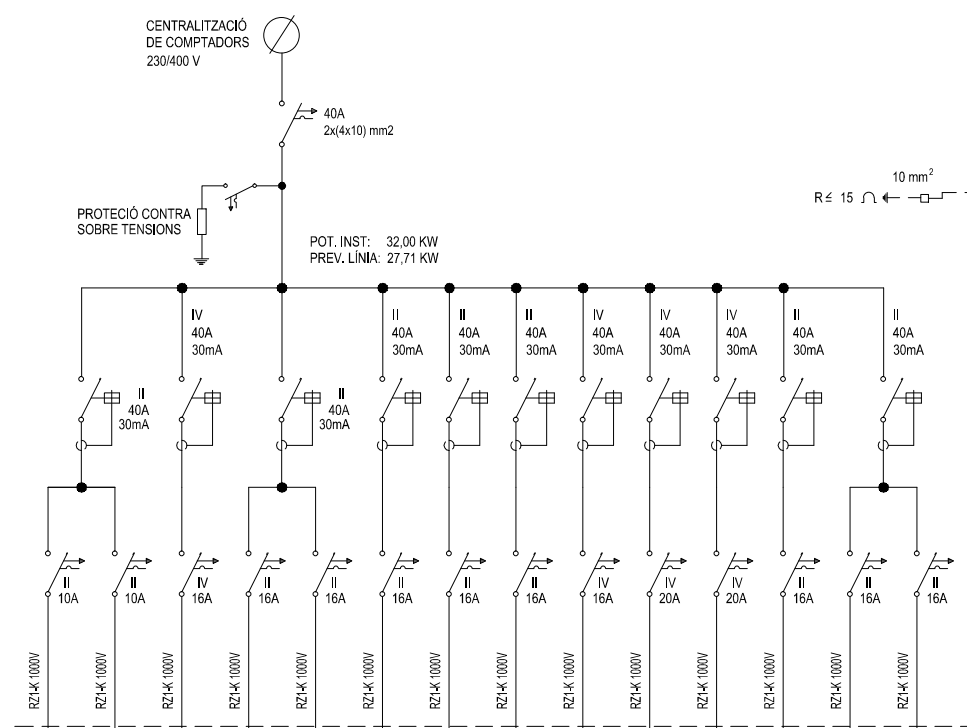

262,52 mm ²	500	91	ILLUMINAT D'EMERGENÇA / TREBALL
262,52 mm ²	500	92	ILLUMINAT D'EXPOSIC
462,52 mm ²	2.000	93	TC TRIFÀSIC
262,52 mm ²	2.000	94A	TC MONOFÀSIC / FRESNAMES
262,52 mm ²	2.000	94B	TC MONOFÀSIC 2
262,52 mm ²	1.000	95A	OBRAJOS REFRIGERANT
262,52 mm ²	1.000	95B	EXTRACTOR D'ASPIRACIÓ
262,52 mm ²	1.000	96C	CAMBIA REFRIGERACIÓ
462,52 mm ²	3.000	96A	FRIGERACIÓ
462,52 mm ²	7.000	96B	FORN
462,52 mm ²	7.000	97	CUINA
262,52 mm ²	1.000	98	ESCALADOR ELÈCTRIC
262,52 mm ²	1.000	99A	MOBILIARI D'EL
262,52 mm ²	...	99B	RESERVA

Quadre elèctric PARADA 10 (LLEGUM SEC)

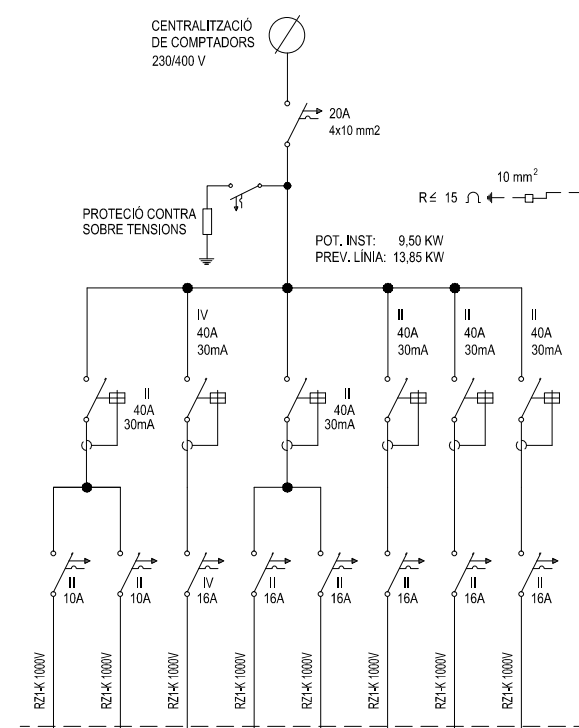

262,52 mm ²	500	101	ILLUMINAT D'EMERGENÇA / TREBALL
262,52 mm ²	500	102	ILLUMINAT D'EXPOSIC
462,52 mm ²	2.000	103	TC TRIFÀSIC
262,52 mm ²	2.000	104	TC MONOFÀSIC / FRESNAMES
262,52 mm ²	...	105	RESERVA
262,52 mm ²	1.000	106	VITRINA
262,52 mm ²	1.000	107	ESCALADOR ELÈCTRIC
262,52 mm ²	1.000	108	CAMBIA REFRIGERACIÓ

Quadre elèctric PARADA 11 (PARADA RESERVA)

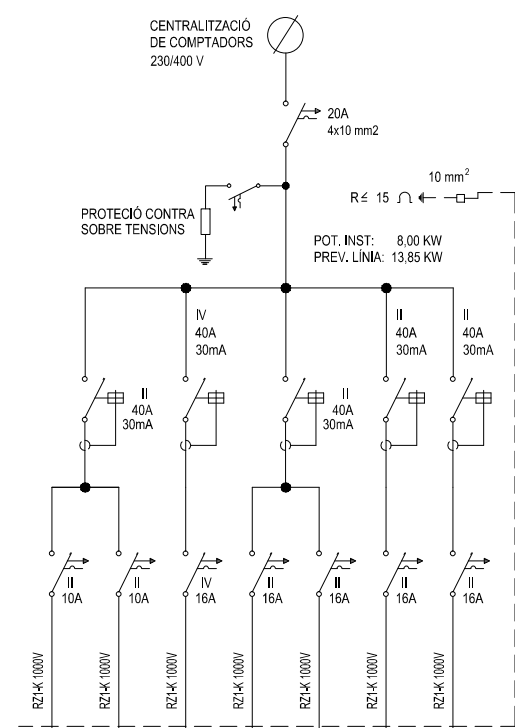

262,52 mm ²	500	111	ILLUMINAT D'EMERGENÇA / TREBALL
262,52 mm ²	500	112	ILLUMINAT D'EXPOSIC
462,52 mm ²	2.000	113	TC TRIFÀSIC
262,52 mm ²	2.000	114	TC MONOFÀSIC / FRESNAMES
262,52 mm ²	...	115	RESERVA
262,52 mm ²	1.000	116	VITRINA
262,52 mm ²	1.000	117	ESCALADOR ELÈCTRIC

Quadre elèctric PARADA 12 (CARNISSERIA)

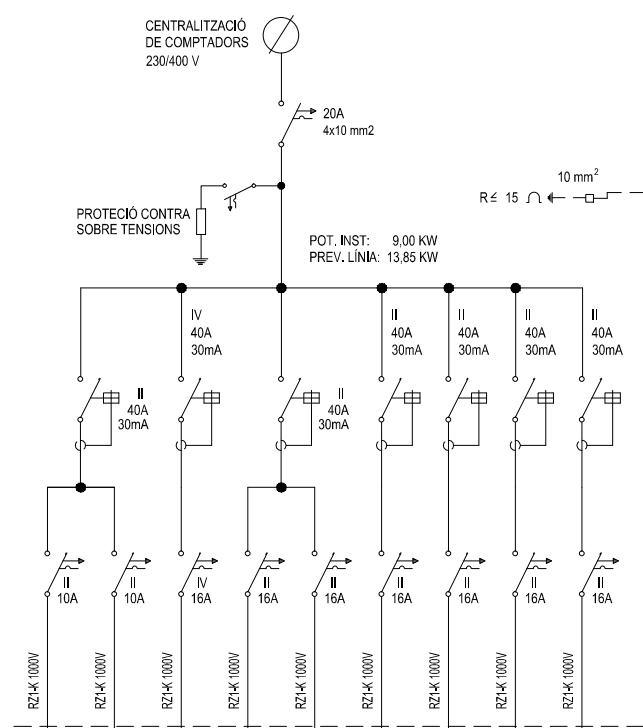

262,52 mm ²	500	121	ILLUMINAT D'EMERGENÇA / TREBALL
262,52 mm ²	500	122	ILLUMINAT D'EXPOSIC
462,52 mm ²	2.000	123	TC TRIFÀSIC
262,52 mm ²	2.000	124	TC MONOFÀSIC / FRESNAMES
262,52 mm ²	...	125	RESERVA
262,52 mm ²	1.000	126	OBRAJOS REFRIGERANT
262,52 mm ²	1.000	127	CAMBIA REFRIGERACIÓ
262,52 mm ²	1.000	128	ESCALADOR ELÈCTRIC
262,52 mm ²	1.000	129	VITRINA

PROJECTE D'ADEQUACIÓ DE LES PARADES DEL MERCAT DE MONTSERRAT

ENCÀRREG:



INSTITUT MUNICIPAL DE MERCATS DE BARCELONA

SITUACIÓ:

Via Favència, 241
08042 Barcelona

PLÀNOL:

Est Reformat. Esquemes unifilars
Electricitat

Referència:
240308184

I01.4

ESCALA:

S/E

0

REVISIONS

17 rev.	data rev.	17 rev.	data rev.	17 rev.	data rev.	17 rev.	data rev.
1701		1701		1701		1701	
1702		1702		1702		1702	
1703		1703		1703		1703	

REVISIÓ:

DELINTEANT: AIP

COMPROVAT: JFM

AUTOR DEL PROJECTE

UTE ACTIO ICA PARADES MERCAT MONTSERRAT



Javier Farfanas Moreno, arquitecte col. 38237-1
Gran Via de les Corts Catalanes 774 al 2º - 08013 Barcelona
+34 93 532 33 73 | ica-grupo@ica-grupo.com

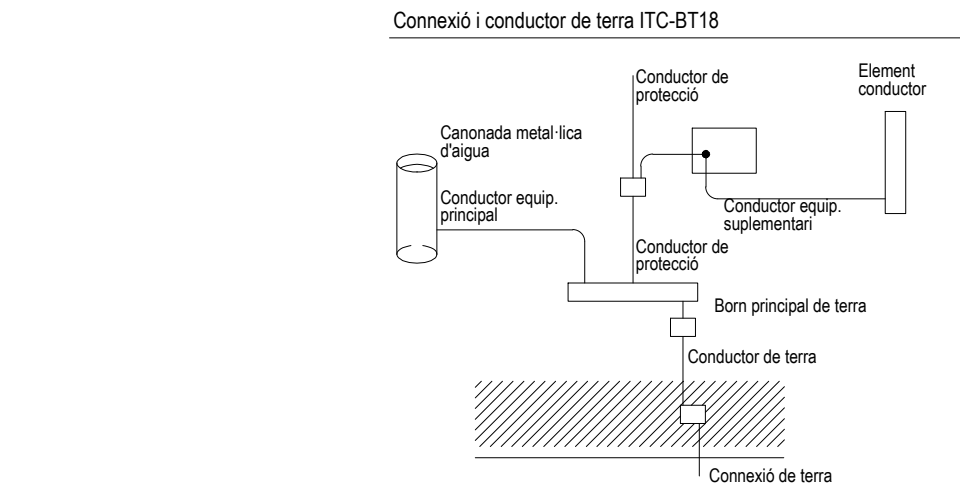

Compliment de l'ITC-BT-19

Secció dels conductors de fase o polars de la instal·lació	Seccions mínimes dels conductors de protecció
$S \leq 16$ $16 < S \leq 35$	$S' \geq \frac{S}{16}$ $S' \geq 16$

(*) Amb un mínim de 2,5 mm² si els conductors de protecció no formen part de la canalització d'alimentació i disposen d'una protecció mecànica 4 mm. Si els conductors de protecció no formen part de la canalització d'alimentació no disposen d'una protecció mecànica

Equacions utilitzades

Intensitat: $I = \frac{1000 \times P}{U \times \cos \varphi}$ (A) Monofàsic

$I = \frac{1000 \times P}{\sqrt{3} \times U \times \cos \varphi}$ (A) Trifàsic

Densitat de corrent: $D = \frac{I}{S}$ EN A/mm²

Caiguda de tensió:

$d = \frac{1000 \times L \times P}{56 \times S \times U}$ (V) Per a força

$d = \frac{1000 \times 2 \times L \times P}{56 \times S \times U}$ (V) Per a enllumenat

Caiguda de tensió: (%) = $\frac{d}{2,3}$ Para 230 V

$\frac{d}{6,0}$ Para 400 V

Notes:

Les instal·lacions vistes es realitzaran amb tub rígid o canal de PVC amb tapa.

Cada circuit anirà en un tub per al seu ús exclusiu.

Les línies elèctriques que aniran per sota de terra podran anar-hi en:

- RZT-K 0,6 / 1 kV (Sense tub)
- 07Z1-K 750 (Sota tub en tot el seu recorregut)

Cablatge de potència i maniobra lliure d'halògens.

Tub i caixa no propagadors de flama. Safata tancada amb tapa.

Sortides identificades amb rètol gravat.

El quadre serà de disposició modular, amb envoltant metàl·lica, grau de protecció IP-40. Deurà disposar d'espai lliure de reserva del 30%, el cablejat interior de l'armari es realitzarà amb cables de 07Z1-K 750 V lliures d'halògens. Tots els circuits tindran que estar perfectament localitzats en registre de borns.

EN OBRA ES COMPROVARAN LES POTÈNCIES I TENSIONS D'ALIMENTACIÓ DE LA MAQUINARIA (EXTRACTORS, MAQUINES DE CLIMA, ETC).

Quadre elèctric PARADA 13 (CARNISERIA)

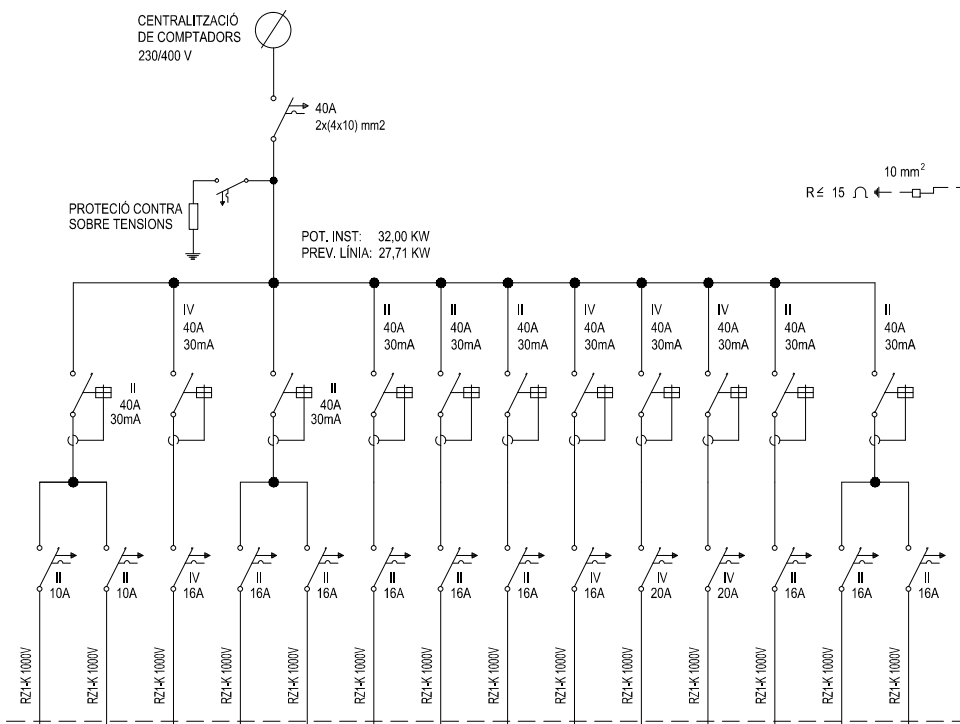

262,523mm ²	262,523mm ²	462,523mm ²	262,523mm ²	262,523mm ²	262,523mm ²	262,523mm ²	4644mm ²	4644mm ²	262,523mm ²	262,523mm ²	262,523mm ²
500	500	2000	2000	2000	2000	1000	1000	1000	1000	1000	...
131	132	133	134A	134B	134C	135A	135B	135C	136A	136B	136B
ILLUMINACIÓ D'EMERGÈNCIA - TREBALL	ILLUMINACIÓ D'EMERGÈNCIA	TC, TRIFASE	TC, MONOFÀSIC 1, PESSENERES	TC, MONOFÀSIC 2	OBRAJOS REFRIGERANT	EXTRACTORS	CANBIA REFRIGERACIÓ	FREIGEDORA	FORN	CUINA	...

Quadre elèctric PARADA 14 (POLLASTRES)

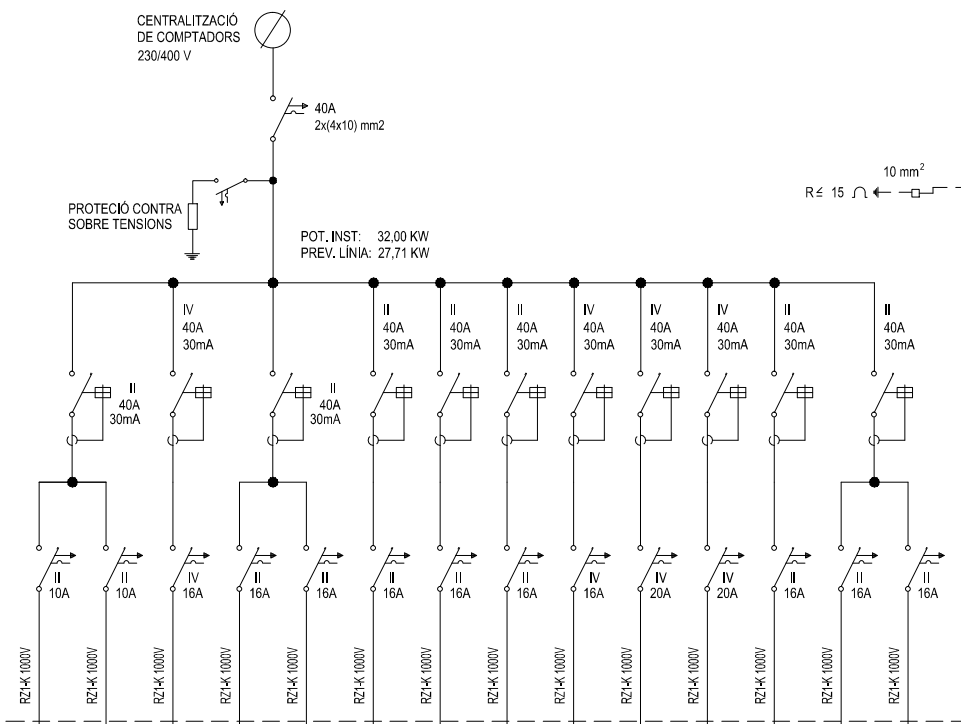

262,523mm ²	262,523mm ²	462,523mm ²	262,523mm ²	262,523mm ²	262,523mm ²	262,523mm ²	4644mm ²	4644mm ²	262,523mm ²	262,523mm ²	262,523mm ²
500	500	2000	2000	2000	2000	1000	1000	1000	1000	1000	...
141	142	143	144A	144B	145A	145B	145C	146A	146B	147	148A
ILLUMINACIÓ D'EMERGÈNCIA - TREBALL	ILLUMINACIÓ D'EMERGÈNCIA	TC, TRIFASE	TC, MONOFÀSIC 1, PESSENERES	TC, MONOFÀSIC 2	OBRAJOS REFRIGERANT	EXTRACTORS	CANBIA REFRIGERACIÓ	FREIGEDORA	FORN	CUINA	...

Quadre elèctric PARADA 15 (XARCUTERIA)

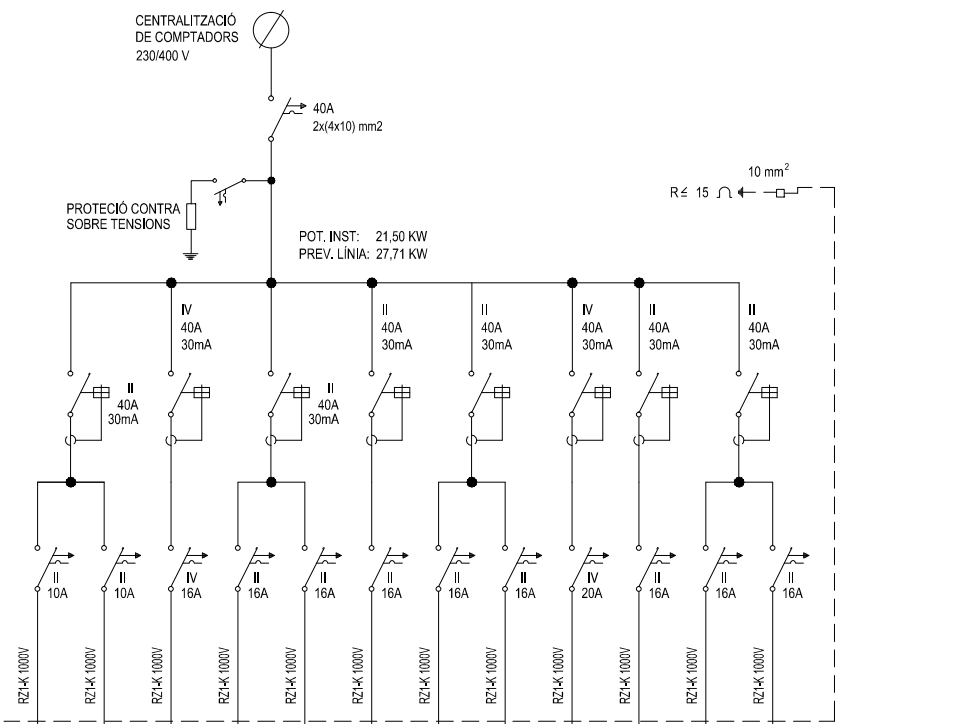

262,523mm ²	262,523mm ²	462,523mm ²	262,523mm ²	262,523mm ²	262,523mm ²	262,523mm ²	4644mm ²	4644mm ²	262,523mm ²	262,523mm ²	262,523mm ²
500	500	2000	2000	2000	2000	1000	1000	1000	1000	1000	...
151	152	153	154A	154B	155	156A	156B	157	158	159A	159B
ILLUMINACIÓ D'EMERGÈNCIA - TREBALL	ILLUMINACIÓ D'EMERGÈNCIA	TC, TRIFASE	TC, MONOFÀSIC 1, PESSENERES	TC, MONOFÀSIC 2	OBRAJOS REFRIGERANT	VITRINA	RESERVA	FORN	ESCALADOR ELÈCTRIC	MOBILIARI FRED 1	MOBILIARI FRED 2

Quadre elèctric PARADA 16 (BACALLANERIA)

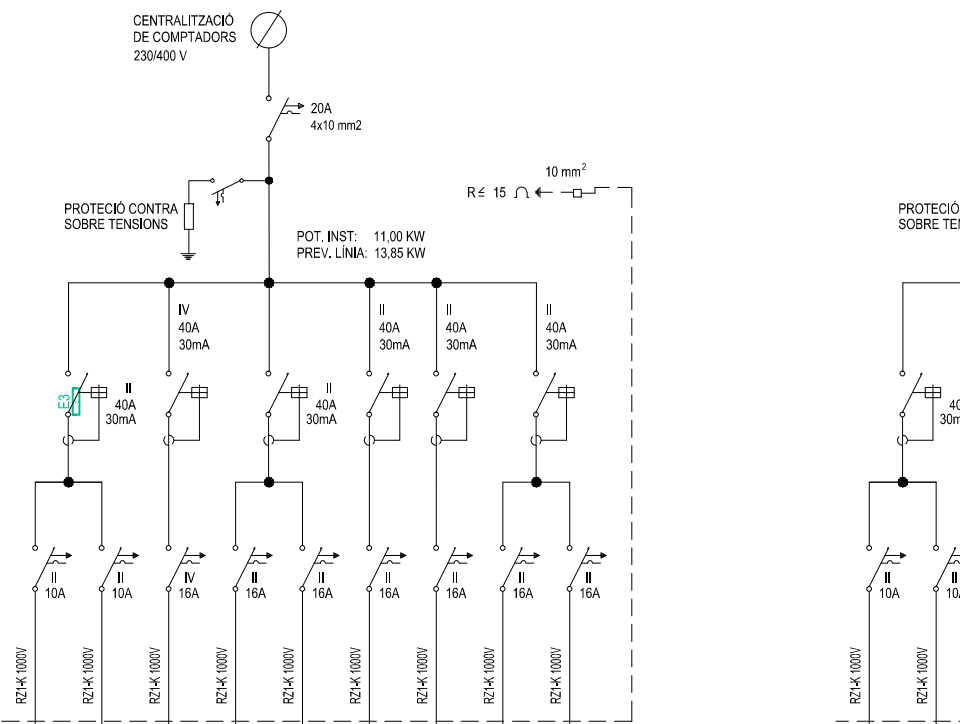

262,523mm ²	262,523mm ²	462,523mm ²	262,523mm ²	262,523mm ²	262,523mm ²	262,523mm ²	4644mm ²	4644mm ²	262,523mm ²	262,523mm ²	262,523mm ²
500	500	2000	2000	2000	2000	1000	1000	1000	1000	1000	...
161	162	163	164	165	166	167	168	169			
ILLUMINACIÓ D'EMERGÈNCIA - TREBALL	ILLUMINACIÓ D'EMERGÈNCIA	TC, TRIFASE	TC, MONOFÀSIC 1, PESSENERES	TC, MONOFÀSIC 2	CANBIA REFRIGERACIÓ	ESCALADOR ELÈCTRIC	MOBILIARI FRED	RESERVA			

Quadre elèctric PARADA 17 (BAR)

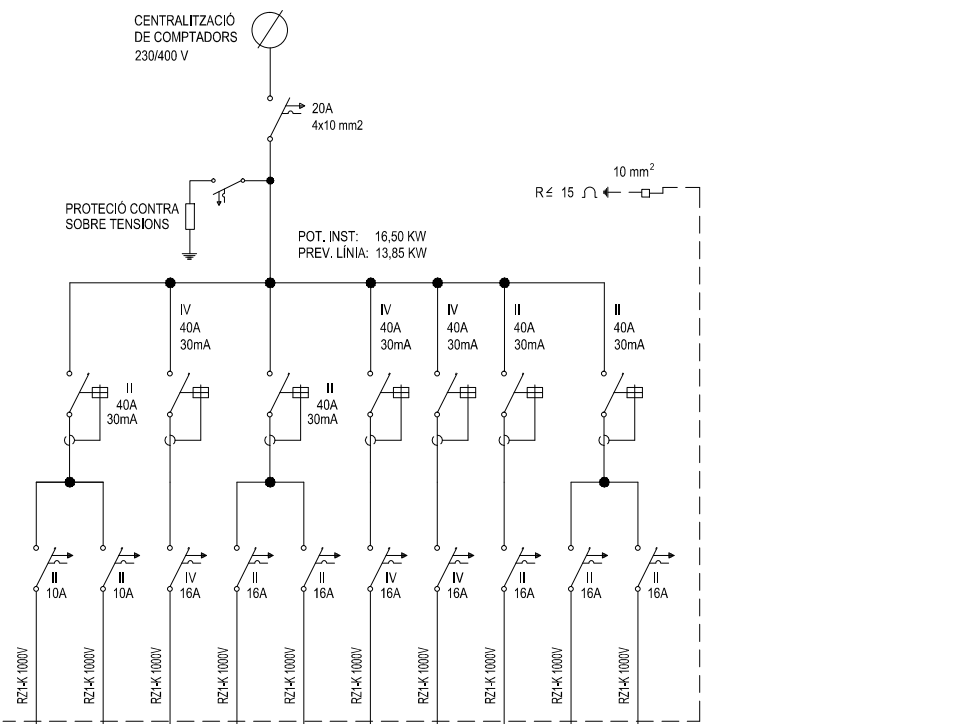

262,523mm ²	262,523mm ²	462,523mm ²	262,523mm ²	262,523mm ²	462,523mm ²	262,523mm ²	4644mm ²	4644mm ²	262,523mm ²	262,523mm ²	262,523mm ²
500	500	2000	2000	...	3000	3000	1000	1000	1000	1000	...
171	172	173	174	175	176	177	178	179A	179B		
ILLUMINACIÓ D'EMERGÈNCIA - TREBALL	ILLUMINACIÓ D'EMERGÈNCIA	TC, TRIFASE	TC, MONOFÀSIC 1, PESSENERES	RESERVA	CAFETERA	REFRIGERACIÓ	ESCALADOR ELÈCTRIC	NEUTRA 1	NEUTRA 2		

Quadre elèctric FRUITERIA

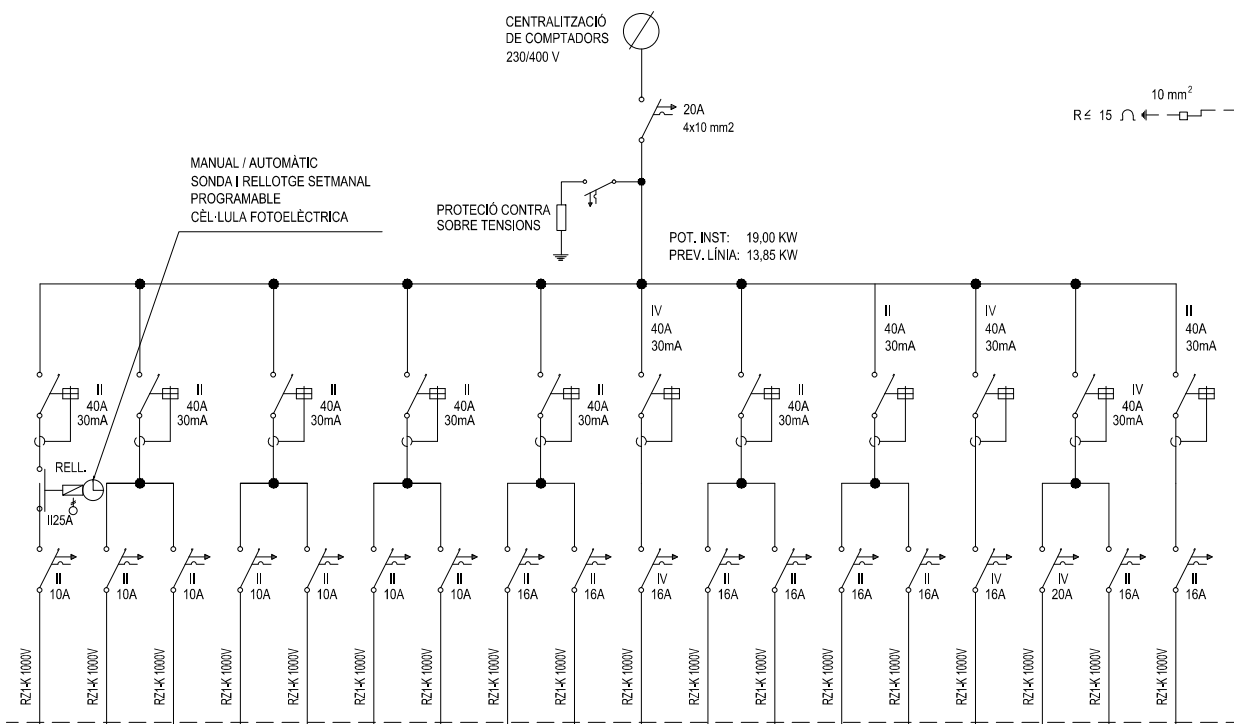

262,523mm ²	262,523mm ²	462,523mm ²	262,523mm ²	262,523mm ²	262,523mm ²	262,523mm ²	4644mm ²	4644mm ²	262,523mm ²	262,523mm ²	262,523mm ²
500	500	...	2000	2000	2000	2000	1000	1000	1000	1000	...
F0	F1	F2	F3	F4	F5	F6	F7	F8	F9	F10	F11
ILLUMINACIÓ D'EMERGÈNCIA - TREBALL	ILLUMINACIÓ D'EMERGÈNCIA	RESERVA	ILLUMINACIÓ D'EMERGÈNCIA	ILLUMINACIÓ D'EMERGÈNCIA	ILLUMINACIÓ D'EMERGÈNCIA	ILLUMINACIÓ D'EMERGÈNCIA	ILLUMINACIÓ D'EMERGÈNCIA	ILLUMINACIÓ D'EMERGÈNCIA	ILLUMINACIÓ D'EMERGÈNCIA	ILLUMINACIÓ D'EMERGÈNCIA	ILLUMINACIÓ D'EMERGÈNCIA

Quadre elèctric BAR

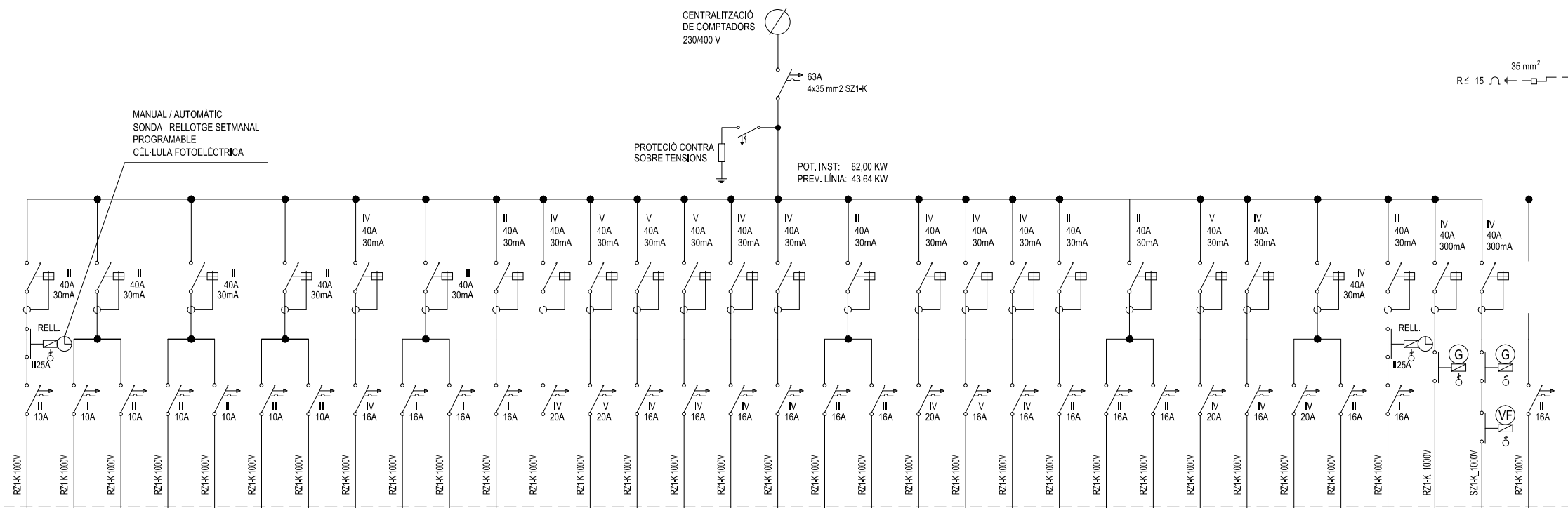

262,523mm ²	262,523mm ²	462,523mm ²	262,523mm ²	262,523mm ²	262,523mm ²	262,523mm ²	4644mm ²	4644mm ²	262,523mm ²	262,523mm ²	262,523mm ²
500	500	...	2000	2000	2000	2000	1000	1000	1000	1000	...
B0	B1	B2	B3	B4	B5	B6	B7	B8	B9	B10	B11
ILLUMINACIÓ D'EMERGÈNCIA - TREBALL	ILLUMINACIÓ D'EMERGÈNCIA	RESERVA	ILLUMINACIÓ D'EMERGÈNCIA	ILLUMINACIÓ D'EMERGÈNCIA	ILLUMINACIÓ D'EMERGÈNCIA	ILLUMINACIÓ D'EMERGÈNCIA	ILLUMINACIÓ D'EMERGÈNCIA	ILLUMINACIÓ D'EMERGÈNCIA	ILLUMINACIÓ D'EMERGÈNCIA	ILLUMINACIÓ D'EMERGÈNCIA	ILLUMINACIÓ D'EMERGÈNCIA

Simbologia quadre elèctric

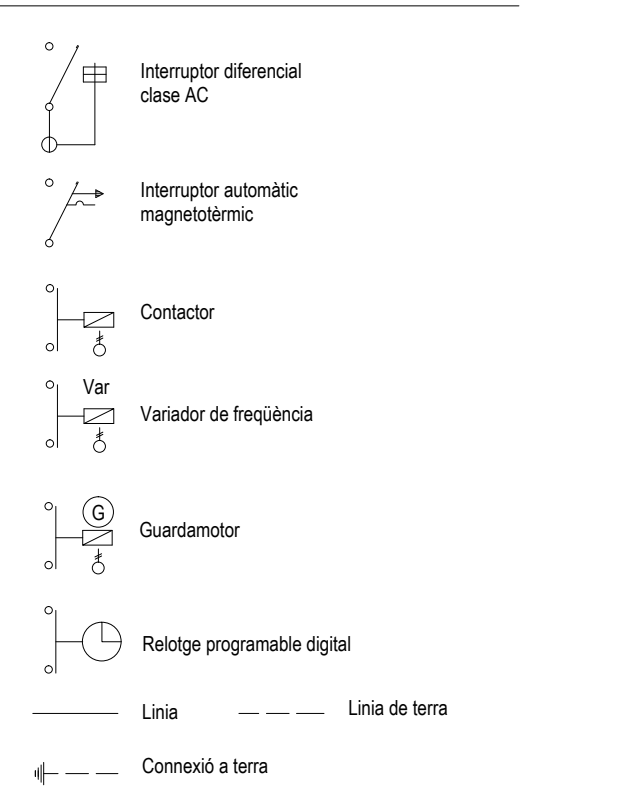

PROJECTE D'ADEQUACIÓ DE LES PARADES DEL MERCAT DE MONTSERRAT

ENCÀRREG:

Ajuntament de Barcelona
Mercats de Barcelona
INSTITUT MUNICIPAL DE MERCATS DE BARCELONA

SITUACIÓ:

Via Favència, 241
08042 Barcelona

PLÀNOL:

Estal Reformat. Esquemes unifilars
Electricitat

101.5

ESCALA:

S/E

0

REVISIÓ	1 st rev.	2 nd rev.	3 rd rev.	4 th rev.	5 th rev.	6 th rev.	7 th rev.	8 th rev.	9 th rev.	10 th rev.
REVISIÓ:	DELINTEANT: AIP	COMPROVAT: JFM								

AUTOR DEL PROJECTE

UTE ACTIO ICA PARADES MERCAT MONTSERRAT

Javier Farfanes Moreno, arquitecte col. 38237-1
Gran Via de les Corts Catalanes 774 al 2nd - 08013 Barcelona
+34 93 532 33 73 | ca-grupo@ica-grupo.com

Detall instal·lacions lavabo

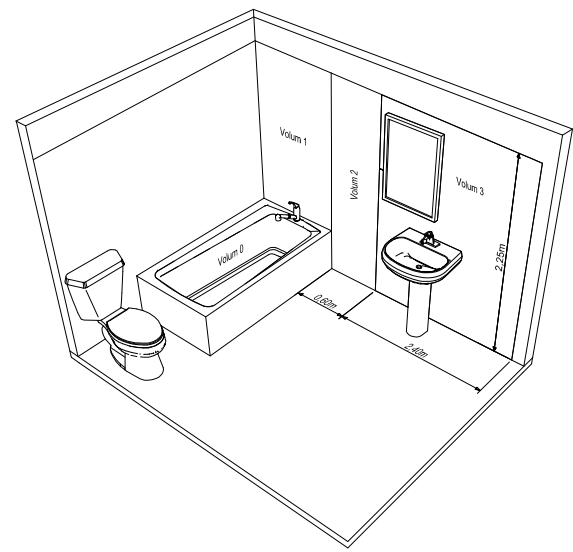

Detall suportació canonada a sostre

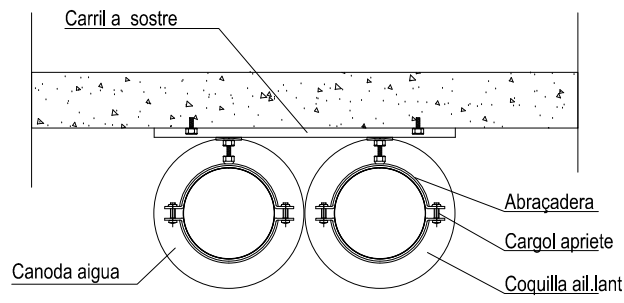

Canonades aparells sanitaris

Aparell	Ø tub PEX 3.2 Aigua freda	Ø tub PEX 3.2 Aigua calent	Clau
Pica	16x2.2	16x2.2	3/8"
Abocador	16x2.2	16x2.2	3/8"
Parada	20x2.8	-	1/2"
Bar	25x3.5	-	3/4"

Simbologia lampisteria

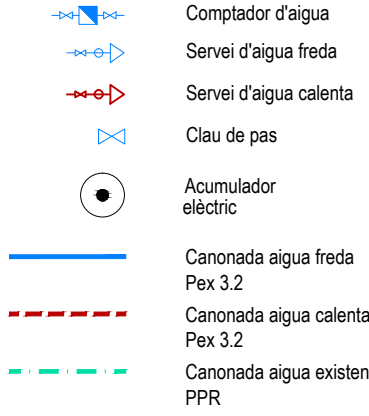

Notes: La situació definitiva de les preeses d'aigua es farà a l'obra
Af: aigua freda
Ac: aigua calenta

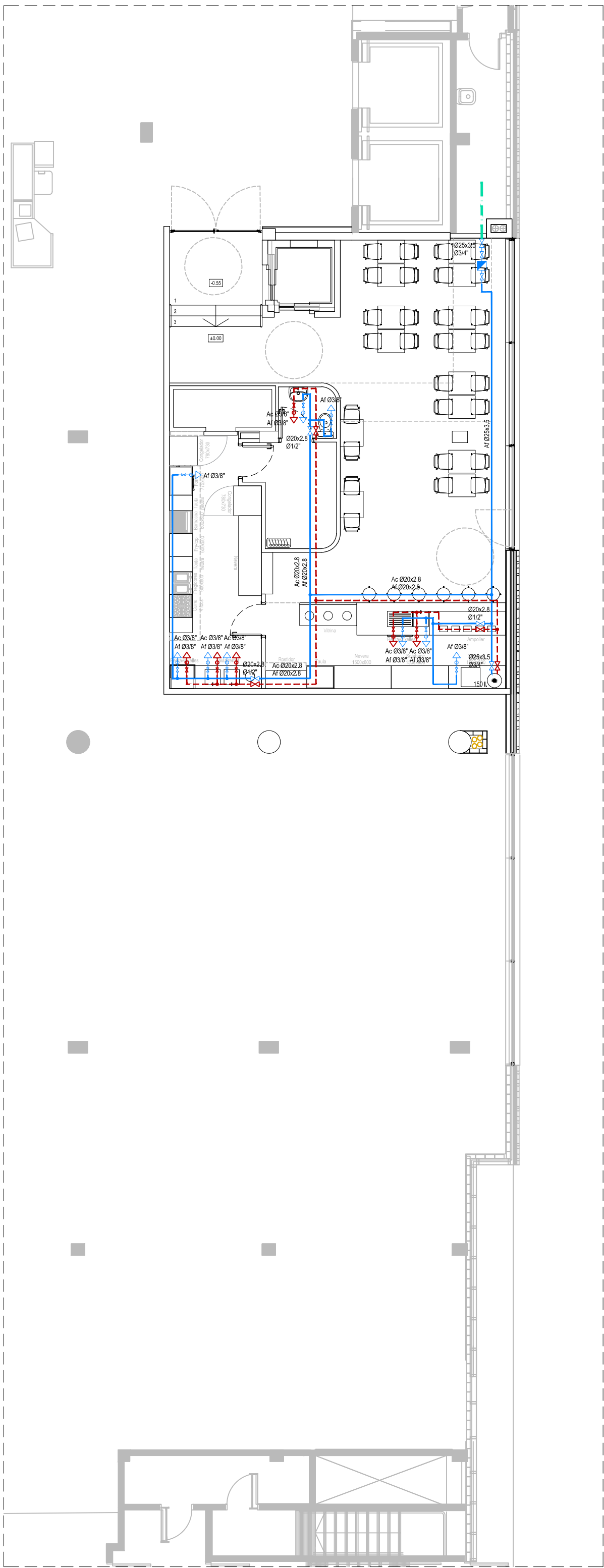

Planta Bar

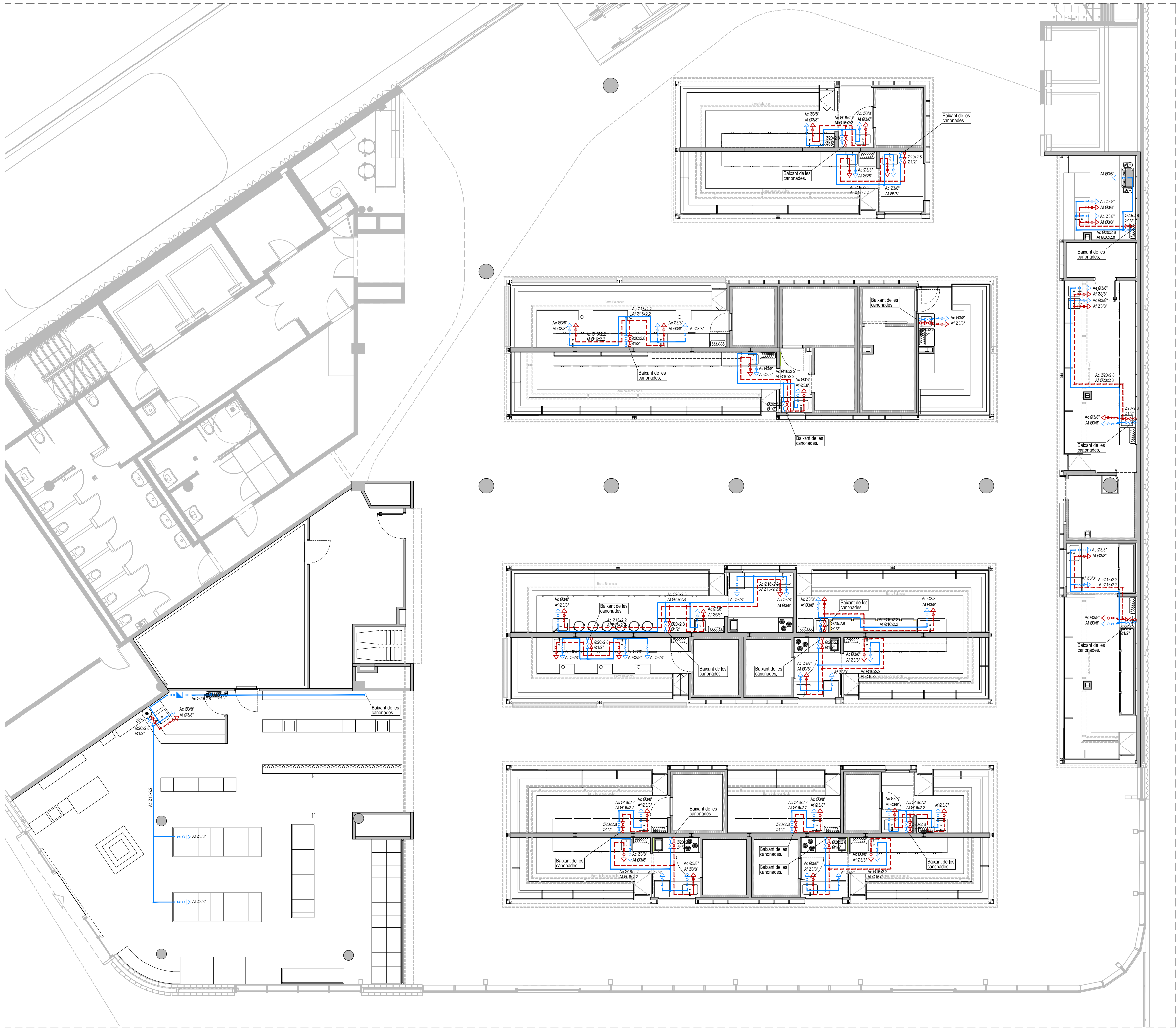

Planta Parades

PROJECTE D'ADEQUACIÓ DE LES PAREDES DEL MERCAT DE MONTSERRAT

ENCÀRREG:



SITUACIÓ:

Via Favència, 241
08042 Barcelona

PLÀNOL:

Estat Reformat. Planta Parades i Bar
Lampisteria

Referència:
240308184

I02.1

ESCALA:

1/100

A1 1:100

A3 1:200

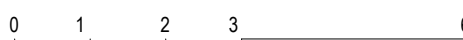

REVISIONS

1ª rev.	data rev.	2ª rev.	data rev.	3ª rev.	data rev.	4ª rev.	data rev.
01		01		01		01	
02		02		02		02	
03		03		03		03	

REVISIÓ: DELINEANT: AIP COMPROVAT: JFM

AUTOR DEL PROJECTE

UTE ACTIO ICA PARADES MERCAT MONTSERRAT



Javier Farías Moreno, arquitecte col. 38237-1
Gran Via de les Corts Catalanes 774 al 2º - 08013 Barcelona
+34 93 522 33 73 | ica-grupo@ica-grupo.com

Detall instal·lacions lavabo

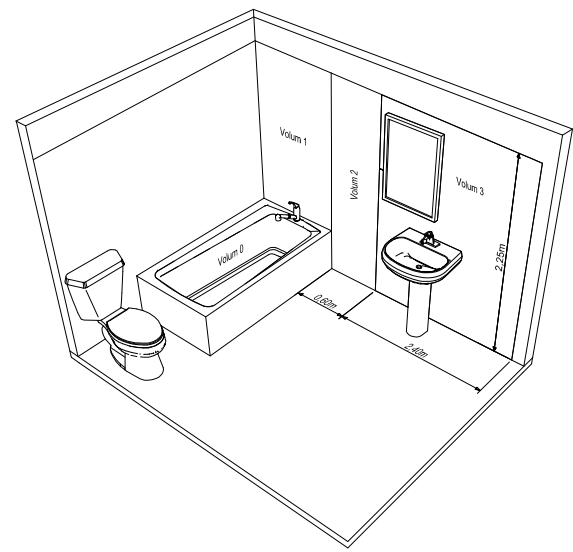

Detall suportació canonada a sostre

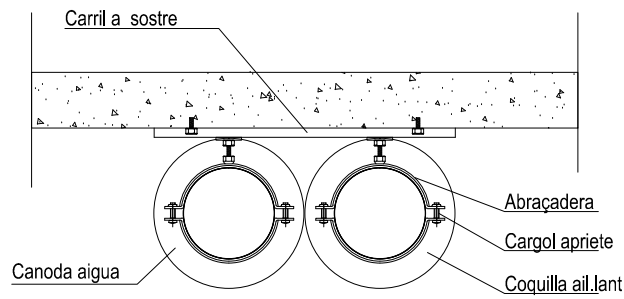

Canonades aparells sanitaris

Aparell	Ø tub PEX 3.2 Aigua freda	Ø tub PEX 3.2 Aigua calent	Clau
Pica	16x2.2	16x2.2	3/8"
Abocador	16x2.2	16x2.2	3/8"
Parada	20x2.8	-	1/2"
Bar	25x3.5	-	3/4"

Simbologia lampisteria

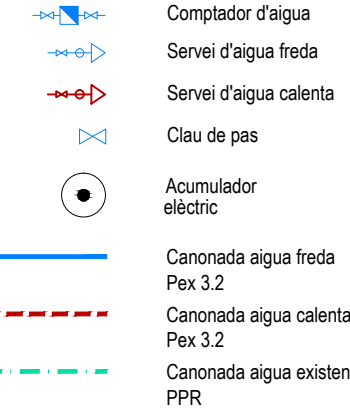

Notes: La situació definitiva de les prees d'aigua es farà a l'obra
Af: aigua freda
Ac: aigua calenta

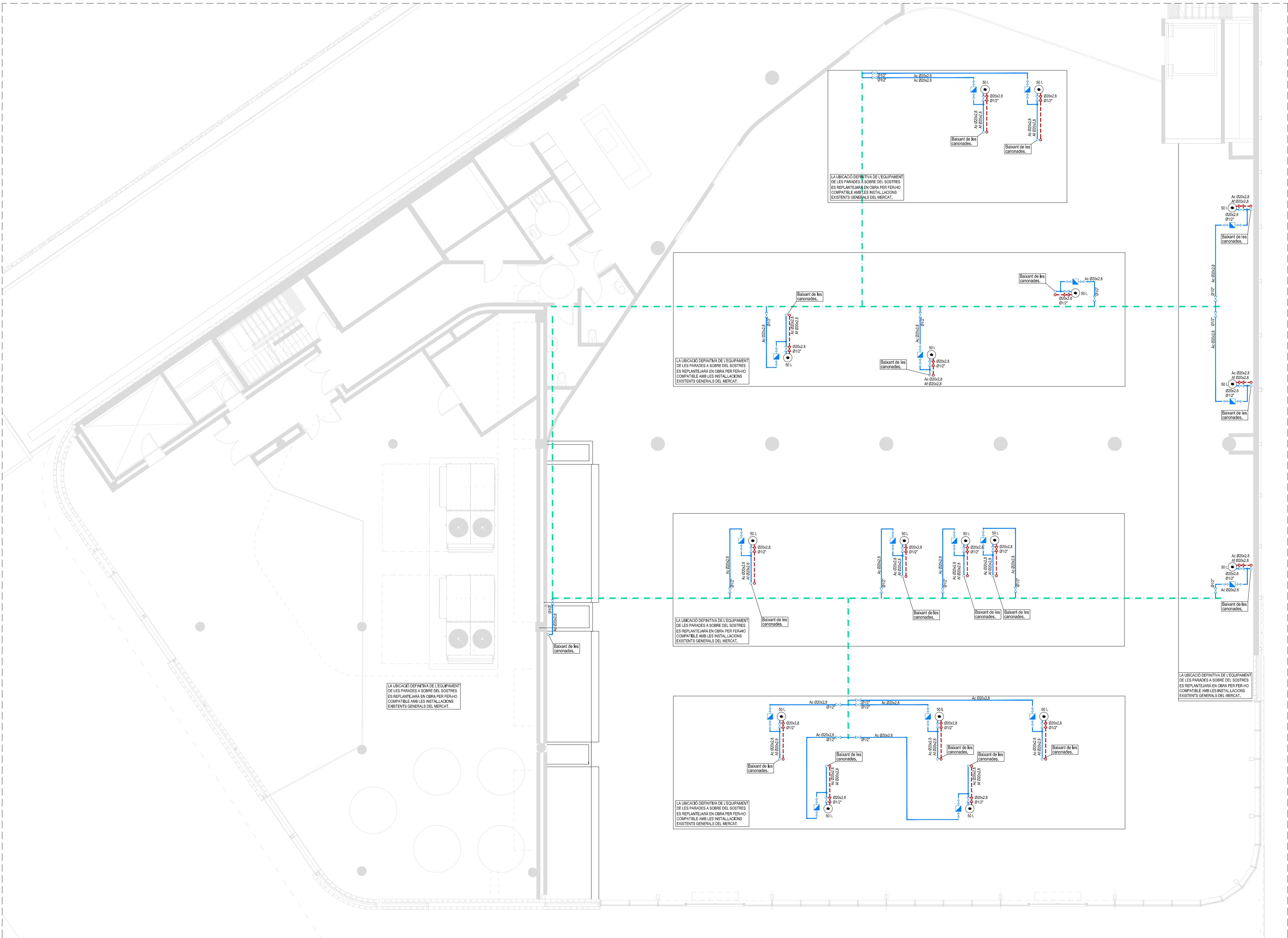

PROJECTE D'ADEQUACIÓ DE LES PARADES DEL MERCAT DE MONTSERRAT

ENCÀRREC:

Ajuntament de Barcelona
Institut Municipal de Mercats de Barcelona

SITUACIÓ:

Via Favència, 241
08042 Barcelona

PLÀNOL:

Estat Reform. Planta Sostre Parades
Lampisteria

102.2

ESCALA:

1/100

0 1 2 3 6

REVISIONS

1ª rev.	data rev.	2ª rev.	data rev.	3ª rev.	data rev.	4ª rev.	data rev.
1001		1002		1003		1004	
1005		1006		1007		1008	

REVISIÓ: DELINEANT: AIP COMPROVAT: JFM

AUTOR DEL PROJECTE

UTE ACTIO ICA PARADES MERCAT MONTSERRAT



Javier Farías Moreno, arquitecte col. 38237-1
Gran Via de les Corts Catalanes 774 al 2º - 08013 Barcelona
+34 93 522 33 73 | ica-grupo@ica-grupo.com

Detall boca d'incendis equipada

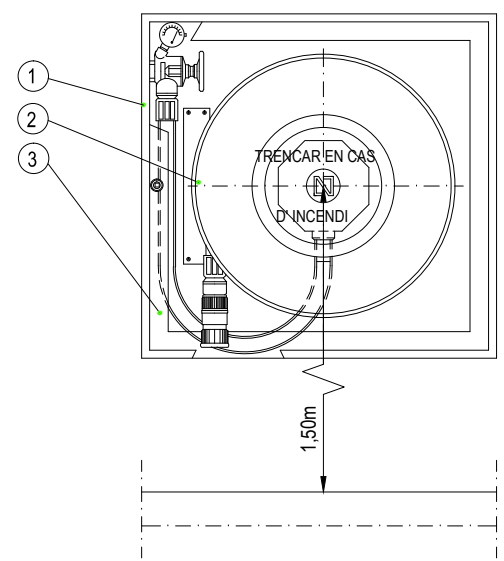

- 1 - Armari en xapa d'acer 680x660x242mm amb porta d'acer inoxidable i pany de quadradet fanel·la de 8mm
- 2 - Rodet de discos de Ø500mm amb alimentació axial i 20m de mànega semirígida de Ø25mm segons UNE 23.091 / 3A
- 3 - Vidre amb inscripció, es practicaràn dos talls en dues cantonades oposades en diagonal, suprimint dos triangles rectangulars de 6cm cada costat

Detall situació d'extintors i senyalització

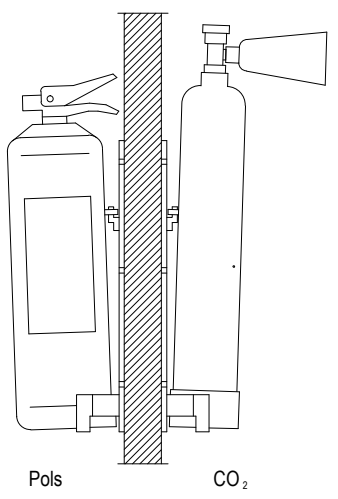

Per a la seva col·locació, es collarà en el suport al parament mitjançant lacs i cargols, de manera que un cop disposat sobre aquest parament, la part superior quedí com entre 80 cm i 120 cm del terra.

Dimensions de la senyal	
Distància al observador	Dimensions
<10m	210x210mm
≥10 < 20m	420x420mm
≥20 < 30m	594x594mm

Detall acoblament ranurat rigid

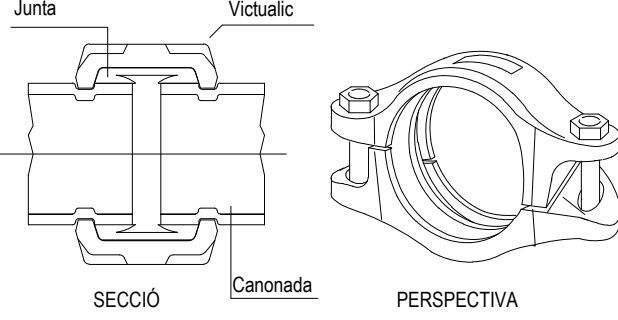

Detall instal·lació del ruixador

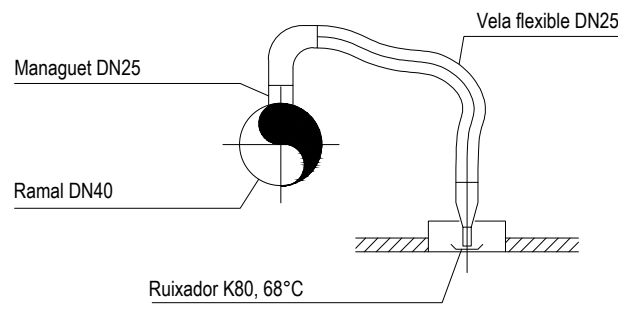

Detall sprinkler "colgant" resposta normal

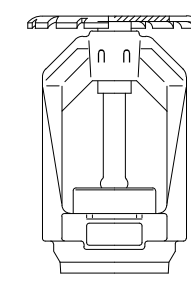

DADES TÈCNIQUES:
Tipus: Sprinkler Convencional
Posició: "Colgant"
Cos Sprinkler: Bronze
Deflector: Llatut
Temperatura: 68°C
Factor K: 80

Detall autobextinció campana cuina

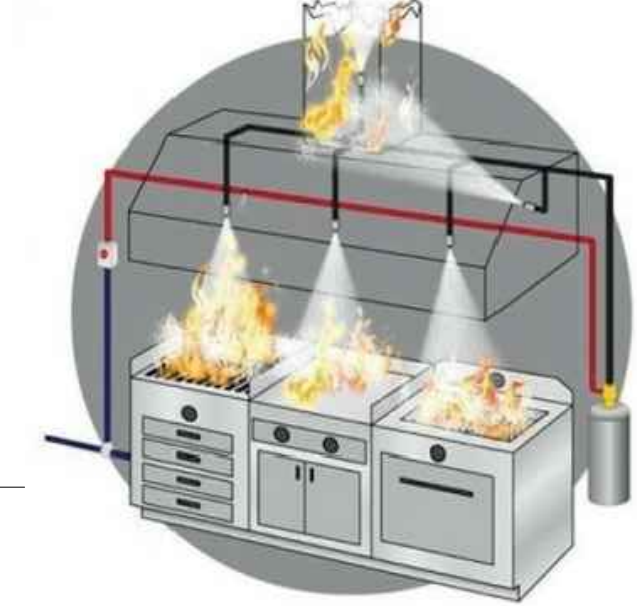

Notes

Tipus de gas: GAS NATURAL
Pressió de subministrament: MITJANA PRESSIÓ (MOP<5 Bar)
Les canonades seran de tub d'acer negre sense soldadura DIN 2440.
Soldadures tram BP soldadura estany-plata (temperatura fusió material aportació >500°C)
Les claus de pas seran 1/4 de volta amb enclavament PN-02.
Maniobra tall de gas
El subministrament de gas es tallarà en cas d'activació de l'extinció automàtica (Ansu) de la campana i activarà extractor.
El subministrament de gas s'ha de tallar en cas de no activació de l'extractor de la campana.

Simbologia contra incendis

	Quadre elèctric		Canonada BIE's
	Extintor de pois sec 21A-113B		Canonada ruixadors
	Extintor de CO2 34B		Senyals
	Mànega BIE-25		Extintor
	Alarma acústica interior		Polsador de alarma
	Ruixador incendis		BIE 25
	Detector òptic en cel ras		Recomegut d'evacuació
	Detector termovelocimètric		Sortida d'emergència
	Polsador d'alarma		
	Llum d'emergència		

Simbologia gas

	Connexió a xarxa		Vàlvula reguladora
	Clau d'abonat		Comptador de gas
	Armari de regulació		Canonada de gas
	Clau de pas		Conducte ventilació Ø200
	Vàlvula solenoide		Reixa ventilació 300x300

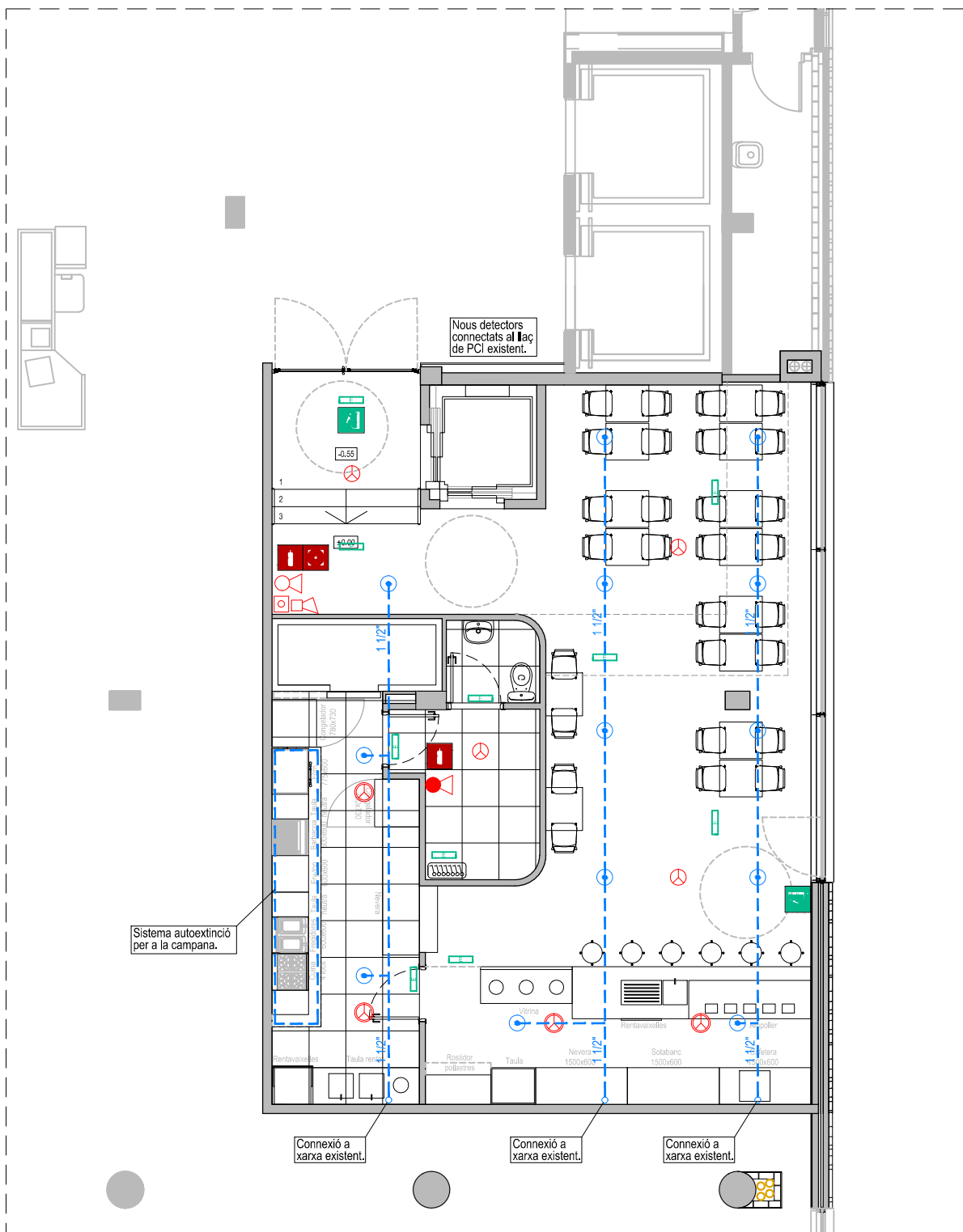

Planta Bar contra incendis

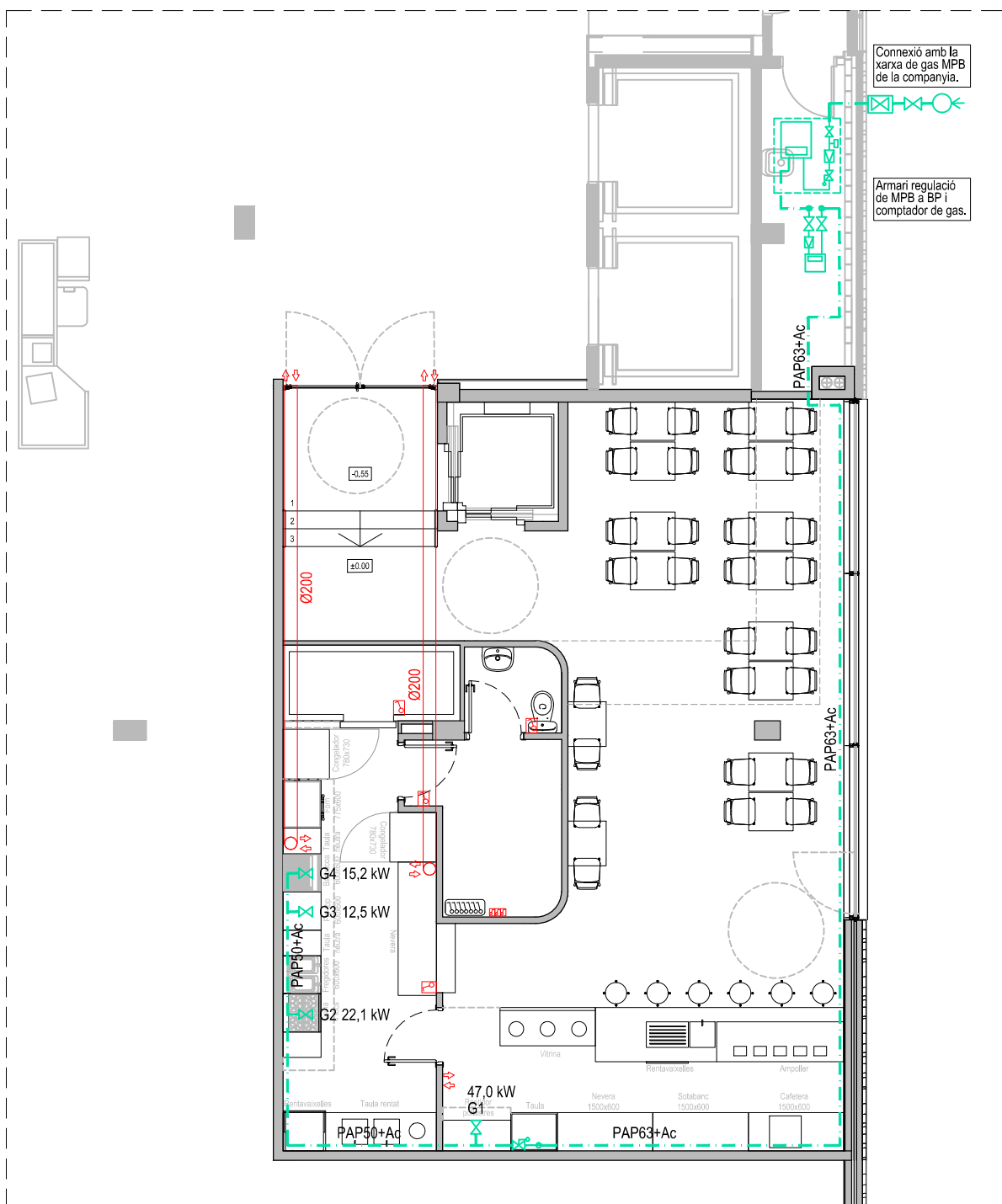

Planta Bar gas



Planta Parades

PROJECTE D'ADEQUACIÓ DE LES PARADES DEL MERCAT DE MONTSERRAT

ENCÀRREC:

Ajuntament de Barcelona
Institut Municipal de Mercats de Barcelona

SITUACIÓ:

Via Favència, 241
08042 Barcelona

PLÀNOL:

Estat Reformat. Planta Parades i Bar
Contra incendis i gas

103

ESCALA:

1/100

REVISIONS

1ª rev.	data rev.	2ª rev.	data rev.	3ª rev.	data rev.	4ª rev.	data rev.
001		002		003		004	
005		006		007		008	

REVISIÓ: DEL NEANT: AIP COMPROVAT: JFM

AUTOR DEL PROJECTE

UTE ACTIO ICA PARADES MERCAT MONTSERRAT

ICA GROUP
ACTIO PROJECT
MANAGEMENT & ENGINEERING

Javier Farfanas Moreno, arquitecte col. 38237-1
Gran Via de les Corts Catalanes 774 al 2º - 08013 Barcelona
+34 93 532 33 73 | ca-grupo@ica-grupo.com

Detall junta elàstica conducte de xapa i màquina/extractor

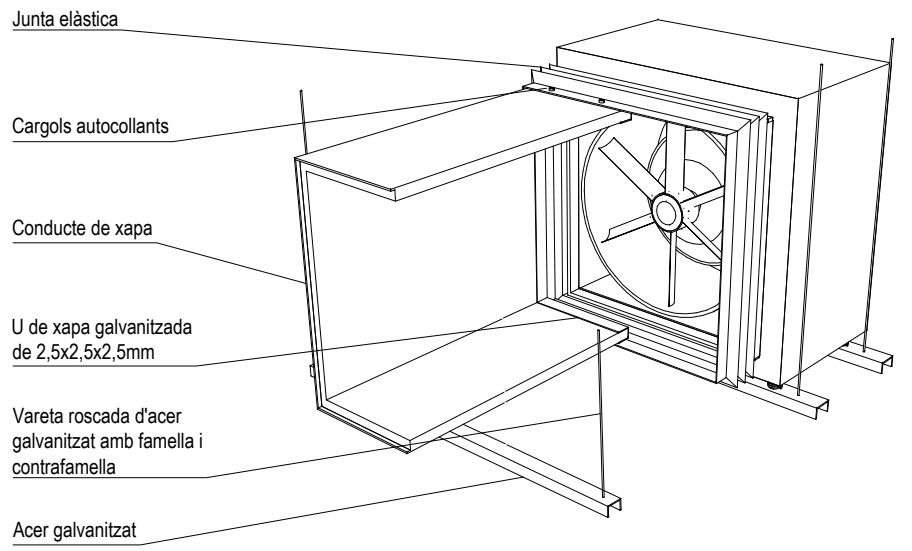

Detall molla antivibratòria

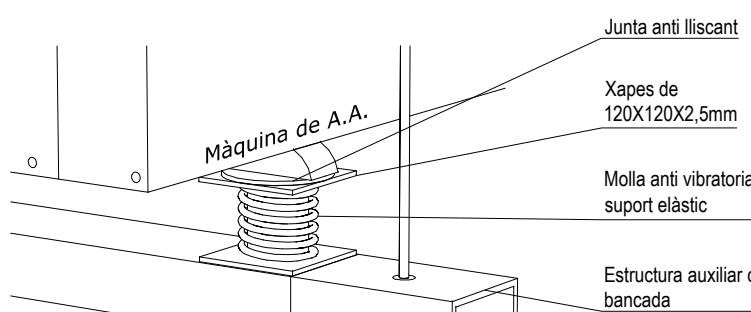

Sifó de desguàs

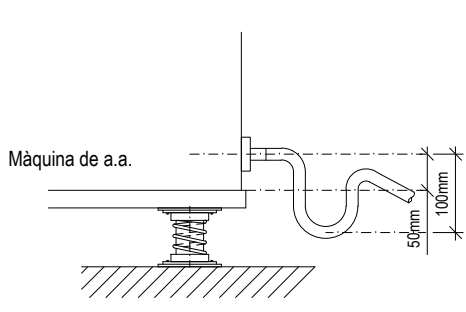

Detall radi típic

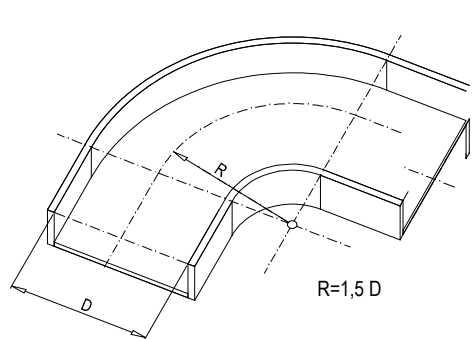

Dimensions de la màquina climatització

	ut.	alt (mm)	ample (mm)	fos (mm)	Pes (kg)
FRUTERIA. Unitat exterior VRV MITSUBISHI ELECTRIC PUMY-P250YBM2	1	1.662	1.050	460	192
Capacitat frigorífica/calorífica nominal:			28,0/31,5 KW		
Consum:	8,5 Kw	IV 400 V			
Unitats interior cassette PLFY-P50VFM-E	5	245	600	600	18
Càbil aire:	780 m3/h				
BAR. Unitat exterior MITSUBISHI ELECTRIC PUHZ-ZRP200YKA3	1	1.338	1.050	330	135
Capacitat frigorífica/calorífica nominal:			22,4/25,0 KW		
Consum:	6,5 Kw	IV 400 V			
Unitats interior conducte PLA-M100EA2	2	470	1.370	1.120	87
Càbil aire:	1.680 m3/h				
PARADA TIPUS 1. Unitat exterior MITSUBISHI ELECTRIC MUZ-BT25VG	2	538	699	249	24
Capacitat frigorífica/calorífica nominal:			2,5/3,1 KW		
Consum:	0,75 Kw	II 230 V			
Unitats interior paret MSZ-BT25VGK	2	280	838	235	9
Càbil aire:	654 m3/h				
PARADA TIPUS 2. Unitat exterior MITSUBISHI ELECTRIC MUZ-BT35VG	6	538	699	249	24
Capacitat frigorífica/calorífica nominal:			3,5/3,6 KW		
Consum:	1,25 Kw	II 230 V			
Unitats interior paret MSZ-BT35VGK	6	280	838	235	9
Càbil aire:	790 m3/h				
PARADA TIPUS 3. Unitat exterior MITSUBISHI ELECTRIC MUZ-BT50VG	1	538	800	285	32
Capacitat frigorífica/calorífica nominal:			5,0/5,4 KW		
Consum:	2,00 Kw	II 230 V			
Unitats interior paret MSZ-BT50VGK	1	280	838	235	9
Càbil aire:	790 m3/h				

Simbologia clima, refrigeració i ventilació



Detall estructura auxiliar maquinària a coberta



Control de Extractor cuina (esquema 1)

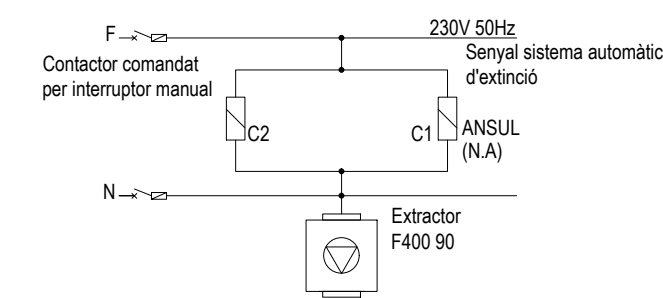

Control de Ventilador cuina (esquema 2)

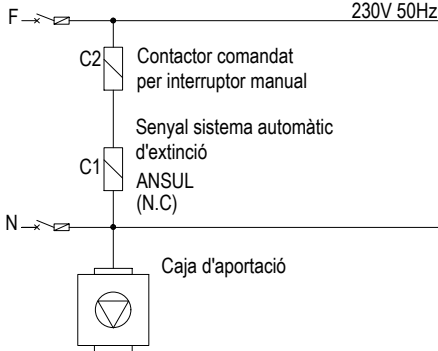

Sortida tipus JET

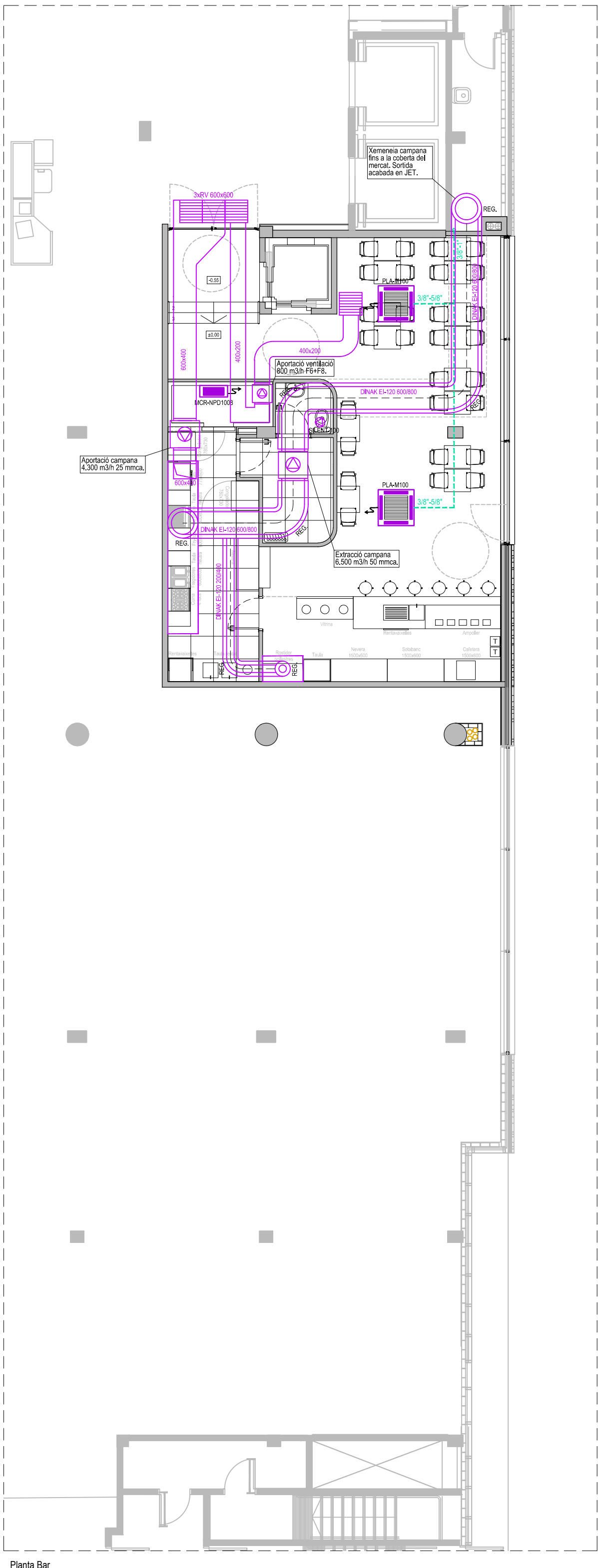

PROJECTE D'ADEQUACIÓ DE LES PARADES DEL MERCAT DE MONTSERRAT

ENCÀRREG:



SITUACIÓ:

Via Favència, 241
08042 Barcelona

PLÀNOL:

Estat Reformat. Planta Parades i Bar
Climatització, refrigeració i ventilació

I04.1

ESCALA:

1/100

A1 1:100
A3 1:200

REVISIONS

1ª rev.	data rev.	2ª rev.	data rev.	3ª rev.	data rev.	4ª rev.	data rev.
1001		1002		1003		1004	
1005		1006		1007		1008	

REVISIÓ:

DELINCAANT: AIP COMPROVAT: JFM

AUTOR DEL PROJECTE

UTE ACTIO ICA PARADES MERCAT MONTSERRAT



Javier Farinas Moreno, arquitecte col. 38237-1
Gran Via de les Corts Catalanes 774 al 2º - 08013 Barcelona
+34 93 522 33 73 | ica-grupo@ica-grupo.com

Detall junta elàstica conducte de xapa i màquina/extractor

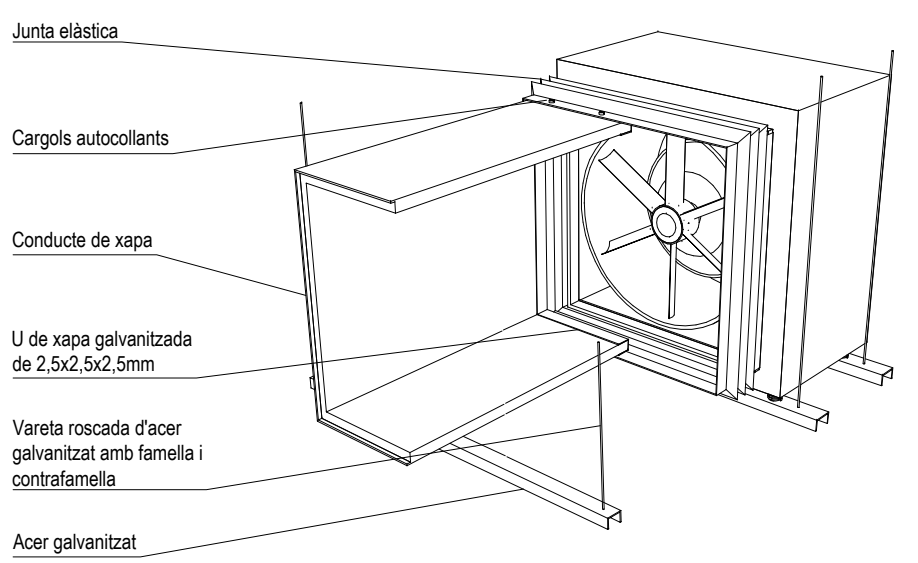

Detall estructura auxiliar maquinària a coberta



Detall molla antivibratòria

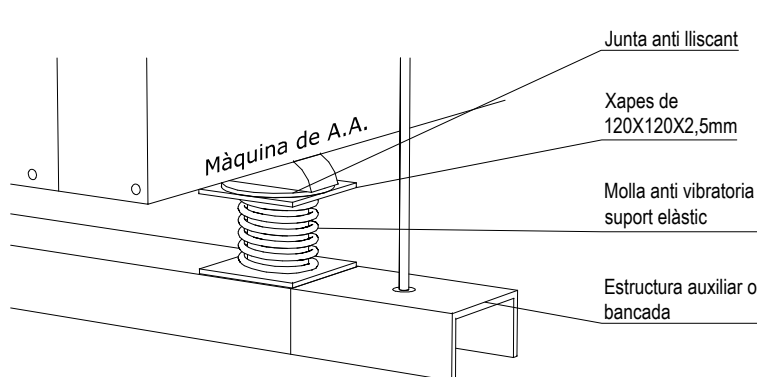

Sifó de desguàs

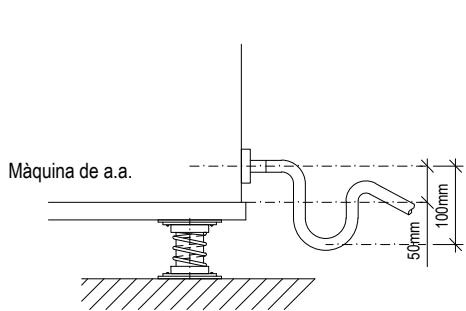

Detall radi típic

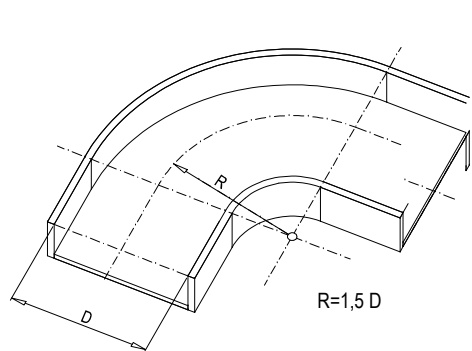

Dimensions de la maquinària climatització

	ut.	alt (mm)	ample (mm)	fons (mm)	Pes (kg)
FRUITERIA. Unitat exterior VRV MITSUBISHI ELECTRIC PUMY-P250YBMZ	1	1.662	1.050	460	192
Capacitat frigorífica/calorífica nominal:			28,0/31,5 KW		
Consum:	8,5 Kw	IV 400 V			
Unitats interior cassette PLFY-P50VFM-E	5	245	600	600	18
Cabell aire:	780 m3/h				
BAR. Unitat exterior MITSUBISHI ELECTRIC PUHZ-ZRP200YKA3	1	1.338	1.050	330	135
Capacitat frigorífica/calorífica nominal:			22,4/25,0 KW		
Consum:	6,5 Kw	IV 400 V			
Unitats interior conducte PLA-M100EA2	2	470	1.370	1.120	87
Cabell aire:	1.680 m3/h				
PARADA TIPUS 1. Unitat exterior MITSUBISHI ELECTRIC MUZ-BT25VG	2	538	699	249	24
Capacitat frigorífica/calorífica nominal:			2,5/3,1 KW		
Consum:	0,75 Kw	II 230 V			
Unitats interior paret MSZ-BT25VGK	2	280	838	235	9
Cabell aire:	654 m3/h				
PARADA TIPUS 2. Unitat exterior MITSUBISHI ELECTRIC MUZ-BT35VG	6	538	699	249	24
Capacitat frigorífica/calorífica nominal:			3,5/3,6 KW		
Consum:	1,25 Kw	II 230 V			
Unitats interior paret MSZ-BT35VGK	6	280	838	235	9
Cabell aire:	790 m3/h				
PARADA TIPUS 3. Unitat exterior MITSUBISHI ELECTRIC MUZ-BT50VG	1	538	800	285	32
Capacitat frigorífica/calorífica nominal:			5,0/5,4 KW		
Consum:	2,00 Kw	II 230 V			
Unitats interior paret MSZ-BT50VGK	1	280	838	235	9
Cabell aire:	790 m3/h				

Simbologia clima, refrigeració i ventilació



PROJECTE D'ADEQUACIÓ DE LES PARADES DEL MERCAT DE MONTSEerrat

ENCÀRREC:



INSTITUT MUNICIPAL DE MERCATS DE BARCELONA

SITUACIÓ:

Via Favència, 241
08042 Barcelona

PLÀNOL:

Estat Reformal. Planta Sostre Parades
Climatització, refrigeració i ventilació

104.2

ESCALA:

1/100

A1 1:100
A3 1:200

REVISIONS

1 st rev.	data rev.	2 nd rev.	data rev.	3 rd rev.	data rev.	4 th rev.	data rev.
REV		REV		REV		REV	
REV		REV		REV		REV	
REV		REV		REV		REV	

REVISIÓ: DELINEANT: AIP COMPROVAT: JFM

AUTOR DEL PROJECTE

UTE ACTIO ICA PARADES MERCAT MONTSErrAT



Javier Farinas Moreno, arquitecte col. 38237-1
Gran Via de les Corts Catalanes 774 al 2nd - 08013 Barcelona
+34 93 532 33 73 | ica-grupo@ica-grupo.com

- Simbologia instal·lacions
- | | | | |
|--|-----------------------------------|--|----------------------------|
| | Quadre elèctric | | Ruixador incendis |
| | Pantalla 4000 K | | Detector òptic en cel ras |
| | Pantalla LED 60x60 | | Detector termovelocimètric |
| | Projector LED 18 W | | Reixes de ventilació |
| | Downlight LED 35 W | | Cassette per clima |
| | Downlight LED 19 W | | Evaporador fred industrial |
| | Canil electrificat | | Compacta fred industrial |
| | Pantalla estanca IP65 LED | | |
| | Luminària d'emergència LED 160 lm | | |

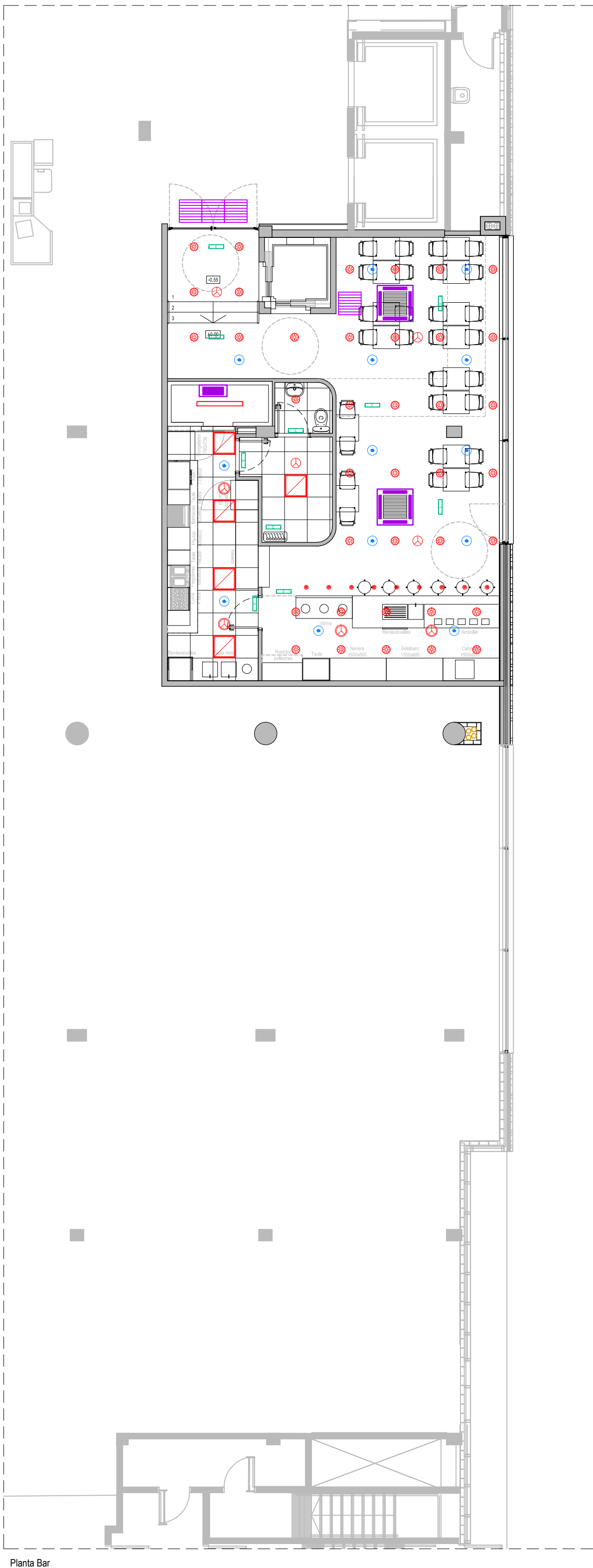

Planta Bar



Planta Parades

PROJECTE D'ADEQUACIÓ DE LES PARADES
DEL MERCAT DE MONTSERRAT

ENCÀRREC:



SITUACIÓ:

Via Favència, 241
08042 Barcelona

PLÀNOL:

Estat Reformat. Planta Parades i Bar
Sostres instal·lacions

Referència:
240308184

105

ESCALA:

1/100

A1 1:100

A3 1:200

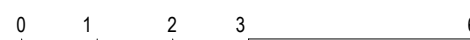

REVISIONS

1ª rev.	data rev.	1ª rev.	data rev.	1ª rev.	data rev.	1ª rev.	data rev.
R01		R01		R01		R01	
R02		R02		R02		R02	
R03		R03		R03		R03	

REVISIÓ: DELINEANT: AIP COMPROVAT: JFM

AUTOR DEL PROJECTE

UTE ACTIO ICA PARADES MERCAT MONTSERRAT



Javier Farfanas Moreno, arquitecte col. 38237-1
Gran Via de les Corts Catalanes 774 al 2º - 08013 Barcelona
+34 93 532 33 73 | ica-grupo@ica-grupo.com

Detall subjecció de conductors en canal

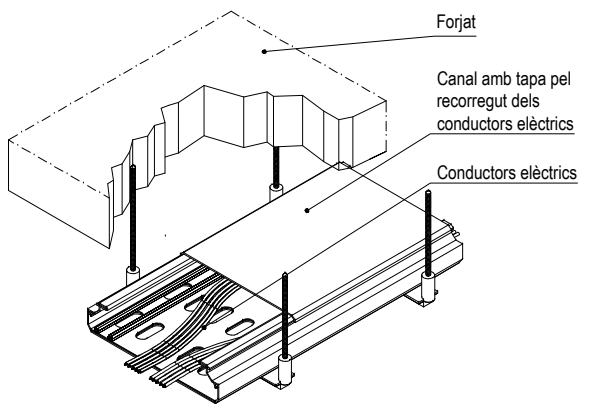

Detall subjecció de tubs vistos

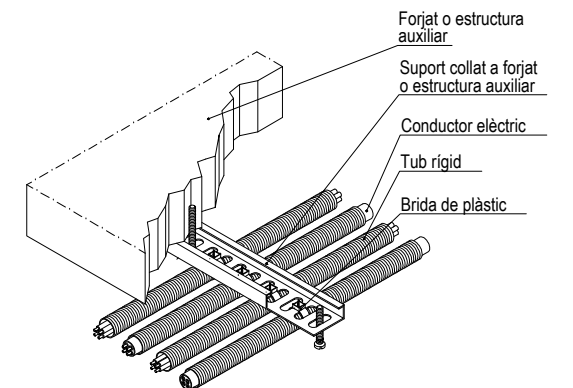

Dimensions de la maquinaria climatització

	ut.	alt. (mm)	ample (mm)	fons (mm)	Pes (kg)
MAGATZEM 24. Unitat exterior MITSUBISHI ELECTRIC MUZ-BT50VG	1	538	800	285	32
Capacitat frigorífica/calorífica nominal:			5,0/5,4 KW		
Consum:		2,00 Kw II 230 V			
Unitats interior panet MSZ-BT50VGK	1	280	638	235	9
Cabal aire:		790 m3/h			

Simbologia clima i ventilació

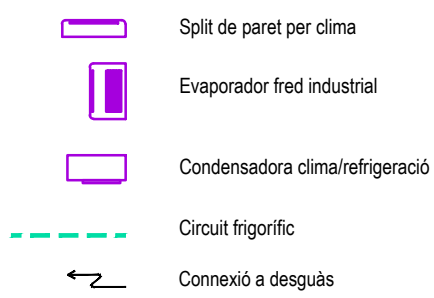

Simbologia quadre elèctric

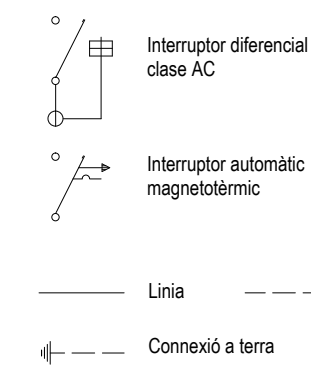

Simbologia lampisteria

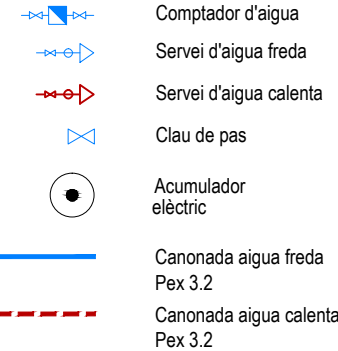

Notes:
La situació definitiva de les preses d'aigua es farà a l'obra
At: aigua freda
Ac: aigua calenta

Simbologia enllumenat

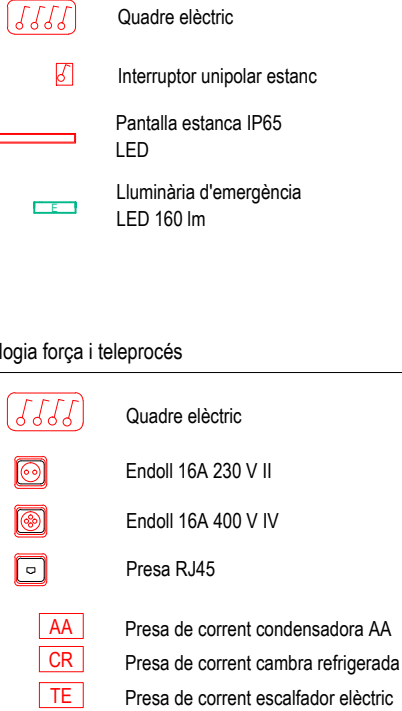

Quadre elèctric MAGATZEM 24

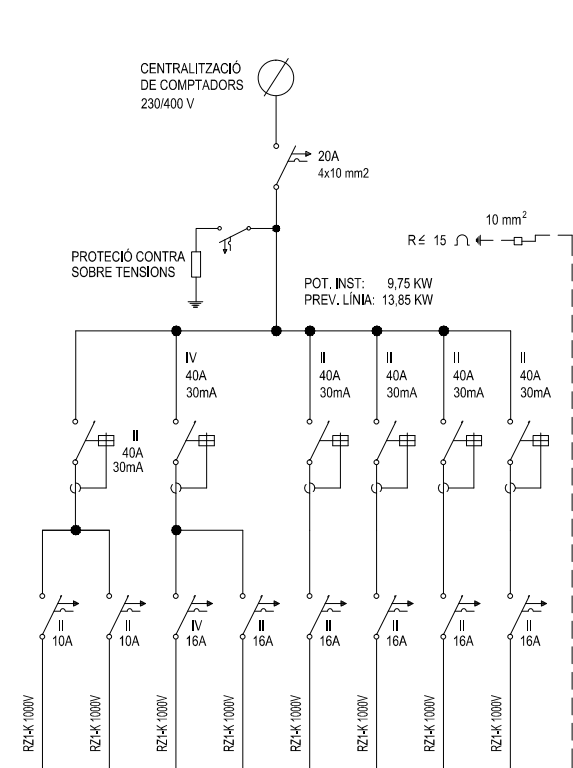

2x2,5+2mm ²	2x2,5+2mm ²	2x2,5+2mm ²	2x2,5+2mm ²	2x2,5+2mm ²	2x2,5+2mm ²	2x2,5+2mm ²	2x2,5+2mm ²
250	...	2,00	2,00	1,00	1,00	1,00	1,00
M241	M242	M243	M244	M245	M246	M247	M248
ILLUMINAT D'EMERGENÇA I TREBALL	RESERVA	TC MONOFASIC	TC MONOFASIC	CERBOLERS REFRIGERANT	CAMBRA REFRIGERACIÓ 1	CAMBRA REFRIGERACIÓ 2	ESCALADOR ELÈCTRIC

Quadre elèctric MAGATZEM 9

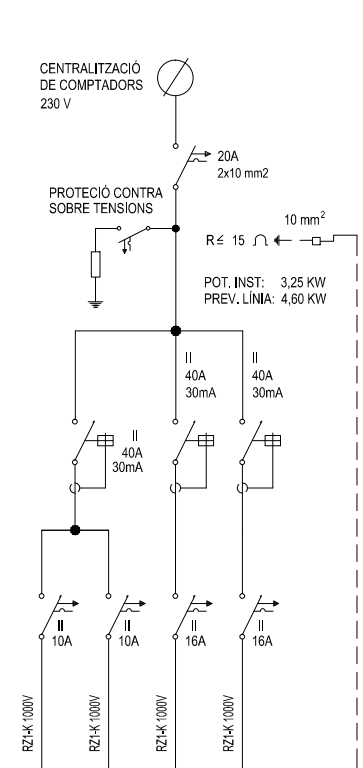

2x2,5+2mm ²	2x2,5+2mm ²	2x2,5+2mm ²	2x2,5+2mm ²
250	...	2,00	1,00
M91	M92	M93	M94
ILLUMINAT D'EMERGENÇA I TREBALL	RESERVA	TC MONOFASIC	ESCALADOR ELÈCTRIC

Quadre elèctric MAGATZEM 26

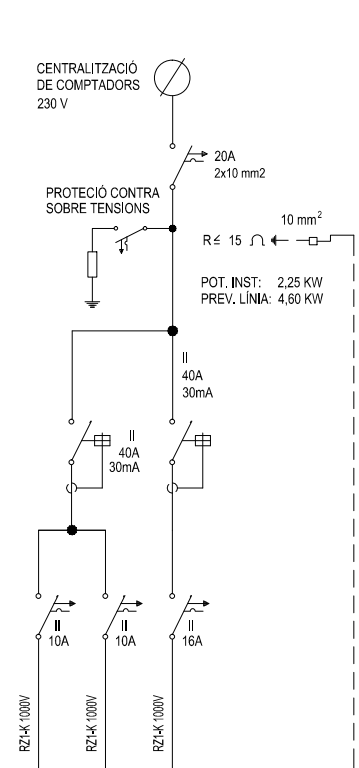

2x2,5+2mm ²	2x2,5+2mm ²	2x2,5+2mm ²
250	...	1,00
M261	M262	M263
ILLUMINAT D'EMERGENÇA I TREBALL	RESERVA	CAMBRA REFRIGERACIÓ

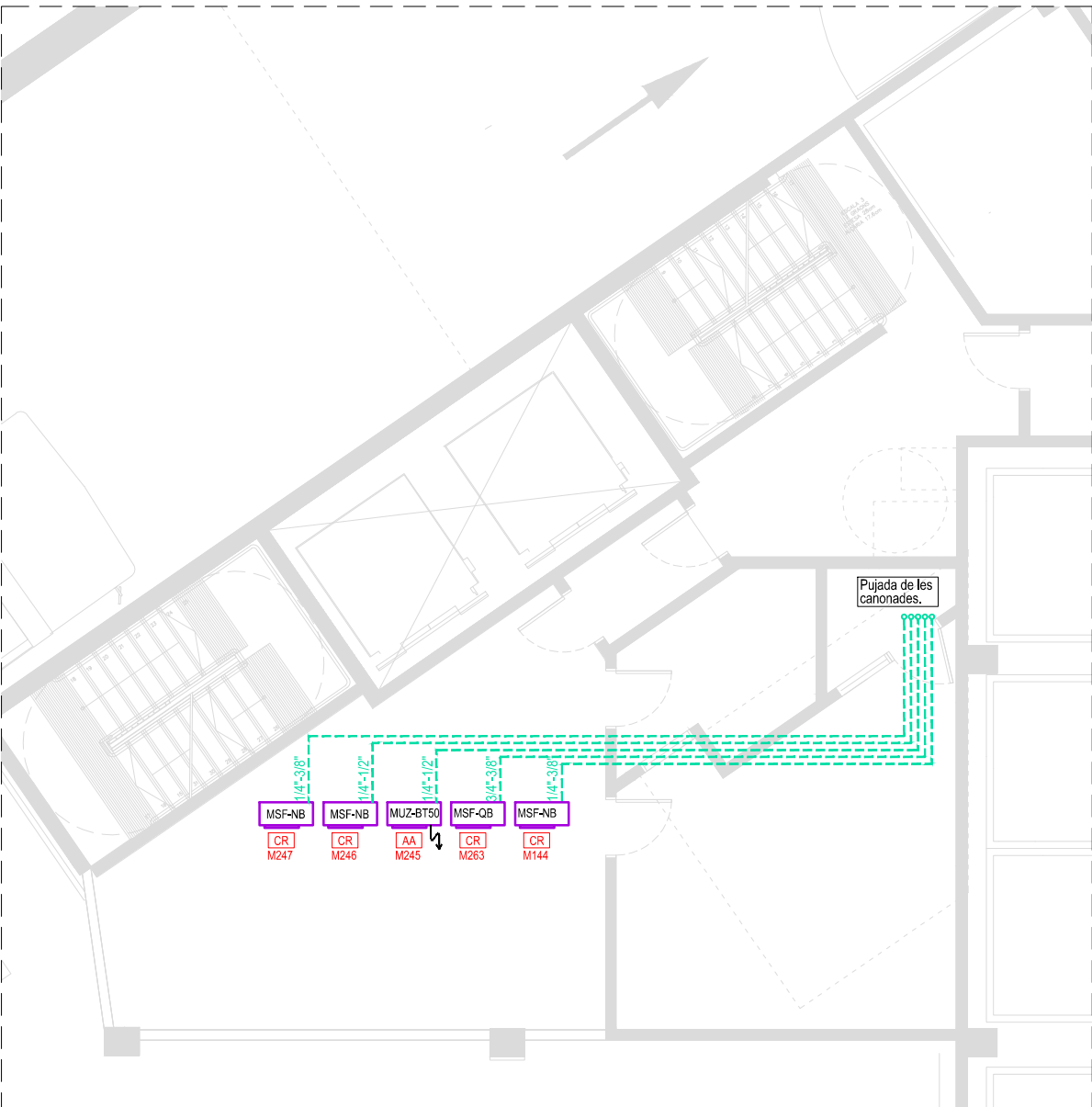

Planta soterrani -1



Planta soterrani -2

Quadre elèctric MAGATZEM 27

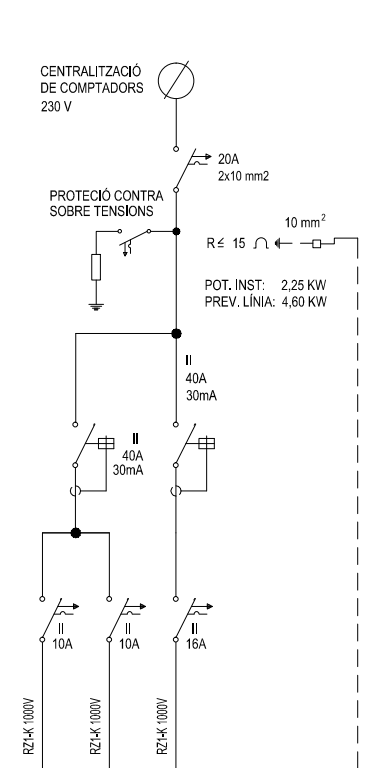

2x2,5+2mm ²	2x2,5+2mm ²	2x2,5+2mm ²
250	...	2,00
M271	M272	M273
ILLUMINAT D'EMERGENÇA I TREBALL	RESERVA	TC MONOFASIC

Quadre elèctric MAGATZEM 11

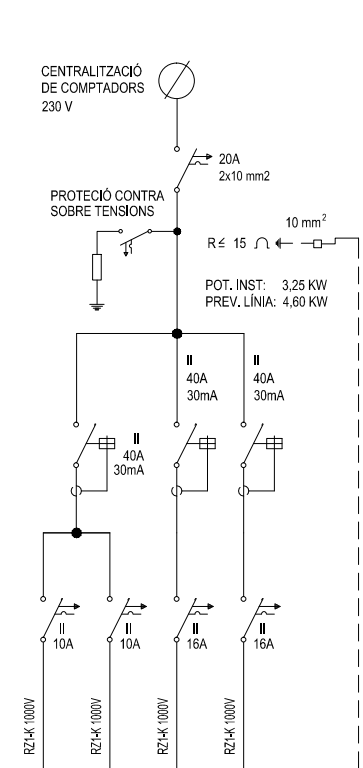

2x2,5+2mm ²	2x2,5+2mm ²	2x2,5+2mm ²	2x2,5+2mm ²
250	...	2,00	1,00
M111	M112	M113	M114
ILLUMINAT D'EMERGENÇA I TREBALL	RESERVA	TC MONOFASIC	ESCALADOR ELÈCTRIC

Quadre elèctric MAGATZEM 14

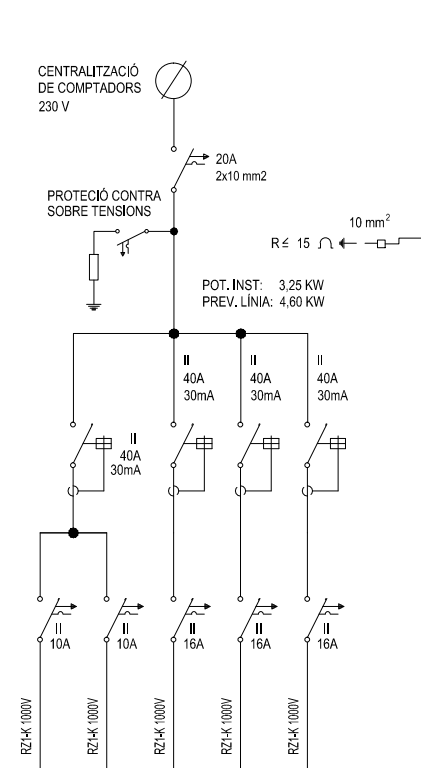

2x2,5+2mm ²	2x2,5+2mm ²	2x2,5+2mm ²	2x2,5+2mm ²	2x2,5+2mm ²
250	...	2,00	1,00	1,00
M141	M142	M143	M144	M145
ILLUMINAT D'EMERGENÇA I TREBALL	RESERVA	TC MONOFASIC	CAMBRA REFRIGERACIÓ	ESCALADOR ELÈCTRIC

Quadre elèctric MAGATZEM 25

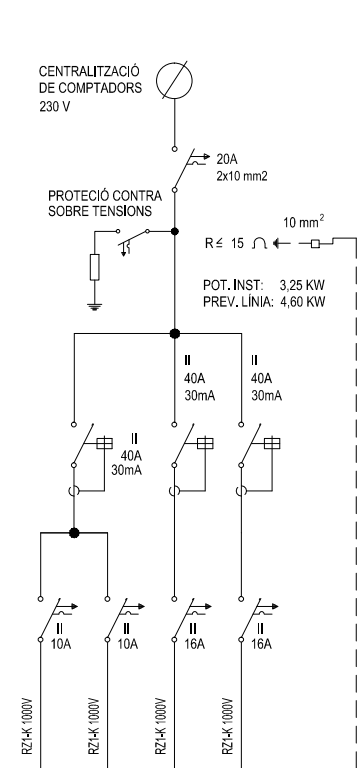

2x2,5+2mm ²	2x2,5+2mm ²	2x2,5+2mm ²	2x2,5+2mm ²
250	...	2,00	1,00
M251	M252	M253	M254
ILLUMINAT D'EMERGENÇA I TREBALL	RESERVA	TC MONOFASIC	ESCALADOR ELÈCTRIC

PROJECTE D'ADEQUACIÓ DE LES PARADES DEL MERCAT DE MONTSERRAT

ENCÀRREC:



SITUACIÓ:

Via Favència, 241
08042 Barcelona

PLÀNOL:

Estat Reformat. Planta Soterrani -1 i -2
Instal.lacions

Referència:
240308184

106

ESCALA:

1/100

A1 1:100

A3 1:200

0 1 2 3 6

REVISIONS

1ª rev.	data rev.	2ª rev.	data rev.	3ª rev.	data rev.	4ª rev.	data rev.
01		02		03		04	
02		03		04		05	
03		04		05		06	

REVISIÓ: DELINEANT: AIP COMPROVAT: JFM

AUTOR DEL PROJECTE

UTE ACTIO ICA PARADES MERCAT MONTSERRAT



Javier Farfanas Moreno, arquitecte col. 38237-1
Gran Via de les Corts Catalanes 774 al 2º - 08013 Barcelona
+34 93 532 33 73 | ica-grupo@ica-grupo.com

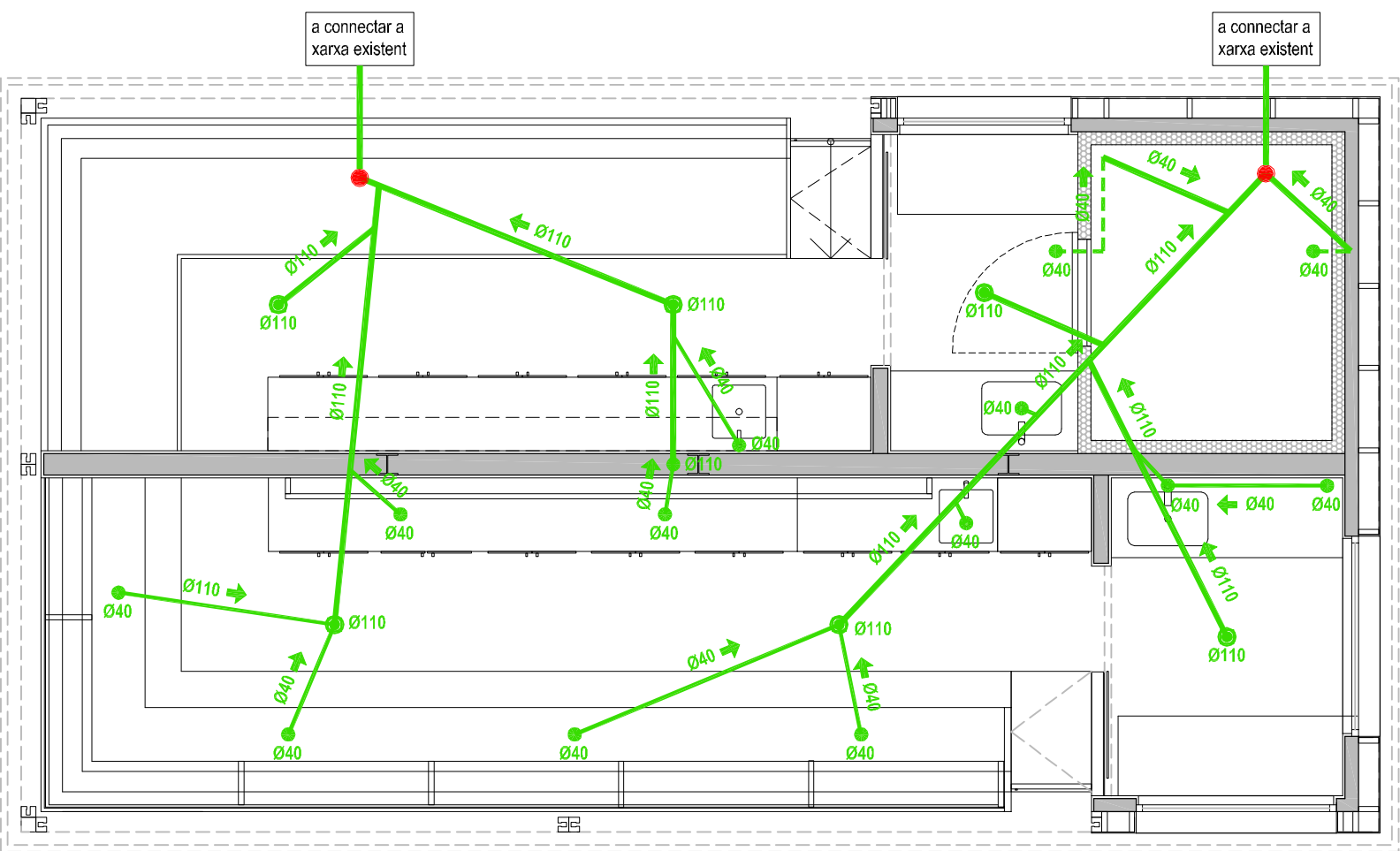

Planta parades 1 i 2

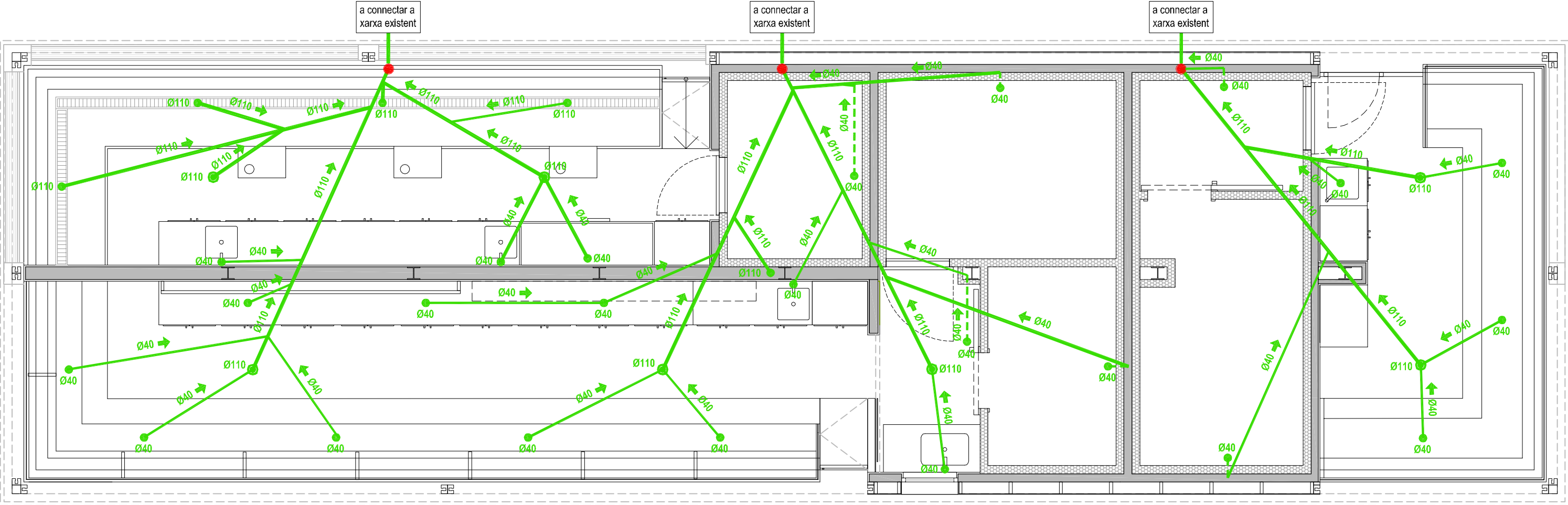

Planta parades 3, 4 i 5

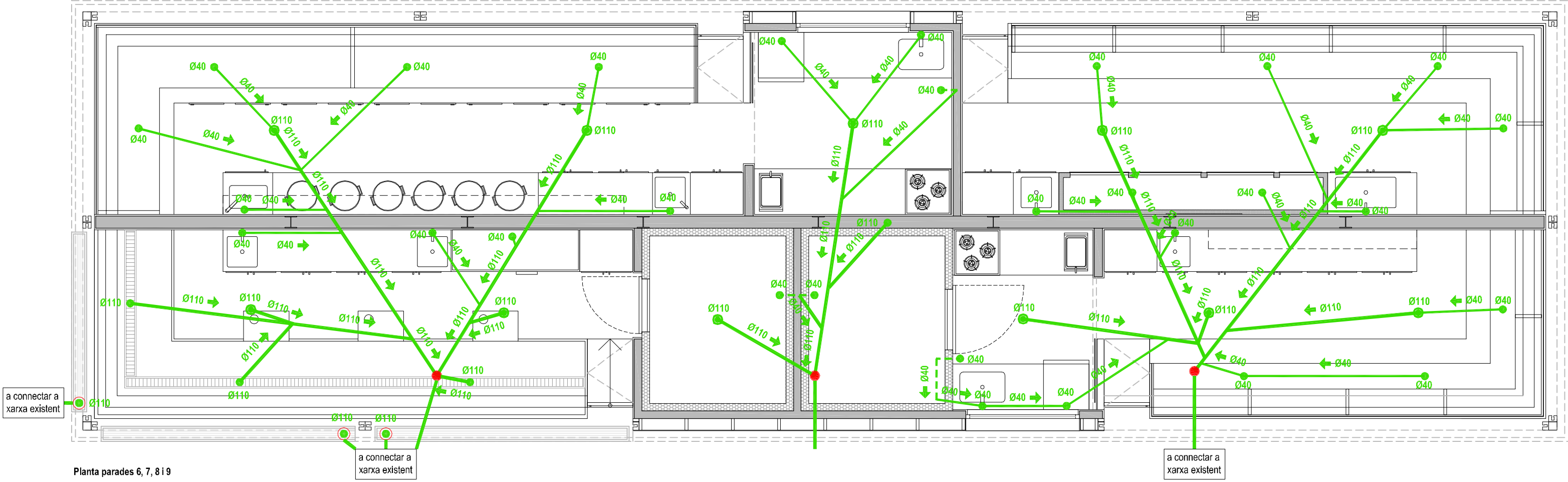

Planta parades 6, 7, 8 i 9

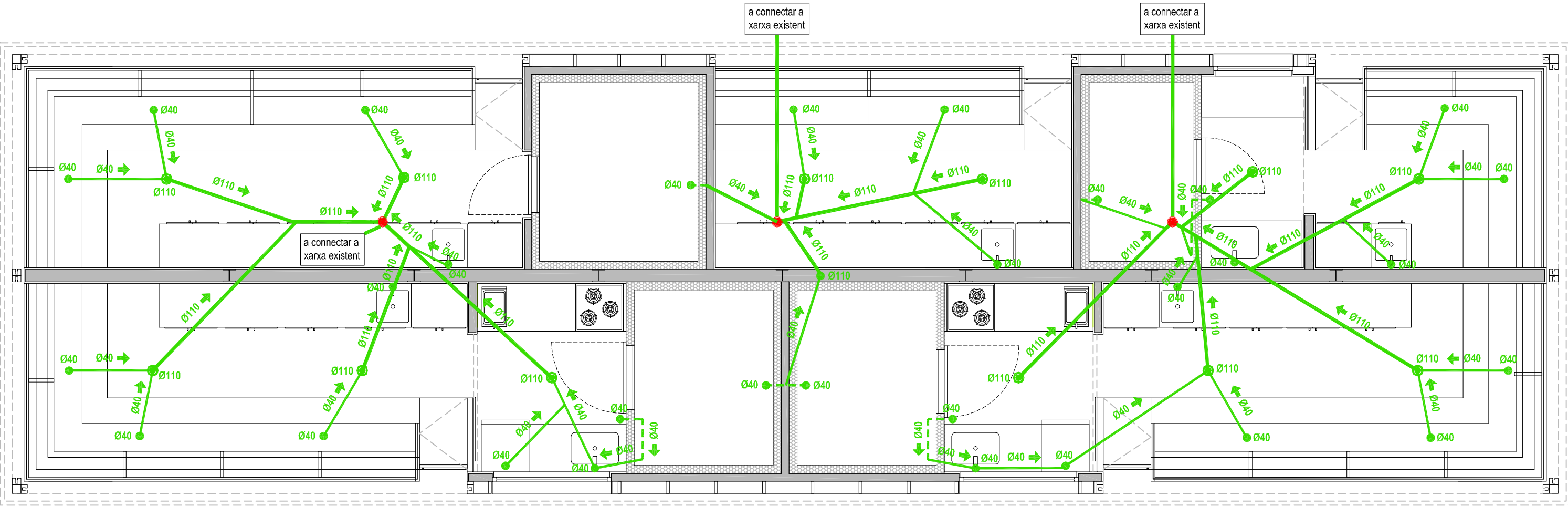

Planta parades 10, 11, 12, 13 i 14

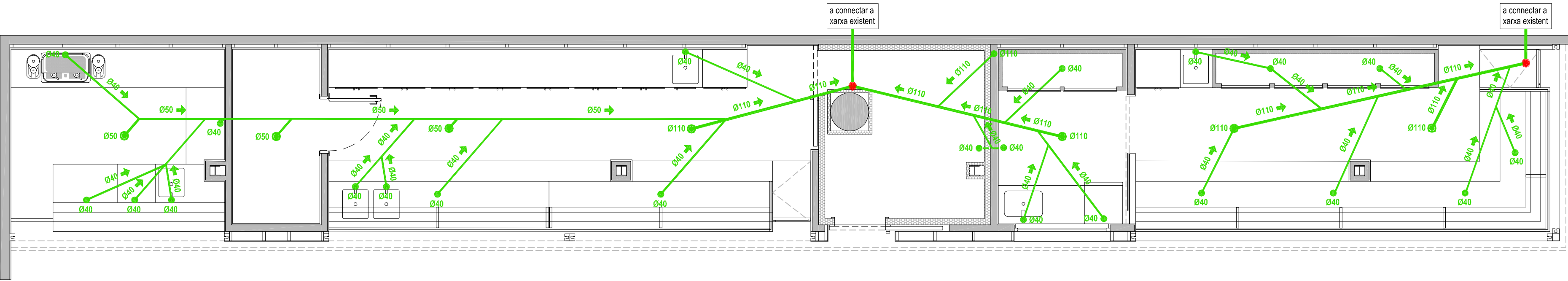

Planta parades 15, 16 i 17

- Simbologia**
- Punt de desguàs existent
 - Nou punt de desguàs
 - Bonera sifònica
 - Nou forat en forjat per pas de baixant
 - Clavaguero de PVC encastat
 - Clavaguero de PVC suspès
 - Clavaguero de PVC suspès per sostre forjat planta autoservei

Notes:

- La situació definitiva dels desguassos es replanejarà a l'obra
- Pendent mínima collector 1,5%

PROJECTE D'ADEQUACIÓ DE LES PARADES DEL MERCAT DE MONTSERRAT

ENCÀRREC:

Ajuntament de Barcelona
Mercats de Barcelona
INSTITUT MUNICIPAL DE MERCATS DE BARCELONA

SITUACIÓ:

Via Favència, 241
08042 Barcelona

PLÀNOL:

Estat Reformat. Parades.
Sanejament

Referència:
240358184

I07.1

ESCALA:

1/50

A1 1:50
A3 1:100

0 0,5 1 1,5 3

REVISIONS

Nº Rev.	Data rev.	Nº Rev.	Data rev.	Nº Rev.	Data rev.	Nº Rev.	Data rev.
R01		R01		R01		R01	
R02		R02		R02		R02	
R03		R03		R03		R03	

REVISIÓ: DELINEANT: AIP COMPROVAT: JFM

AUTOR DEL PROJECTE

UTE ACTIO ICA PARADES MERCAT MONTSERRAT



Javier Farfanas Moreno, arquitecte col. 38237-1
Gran Via de les Corts Catalanes 774 al 2º - 08013 Barcelona
+34 93 532 33 73 | ica-grupo@ica-grupo.com

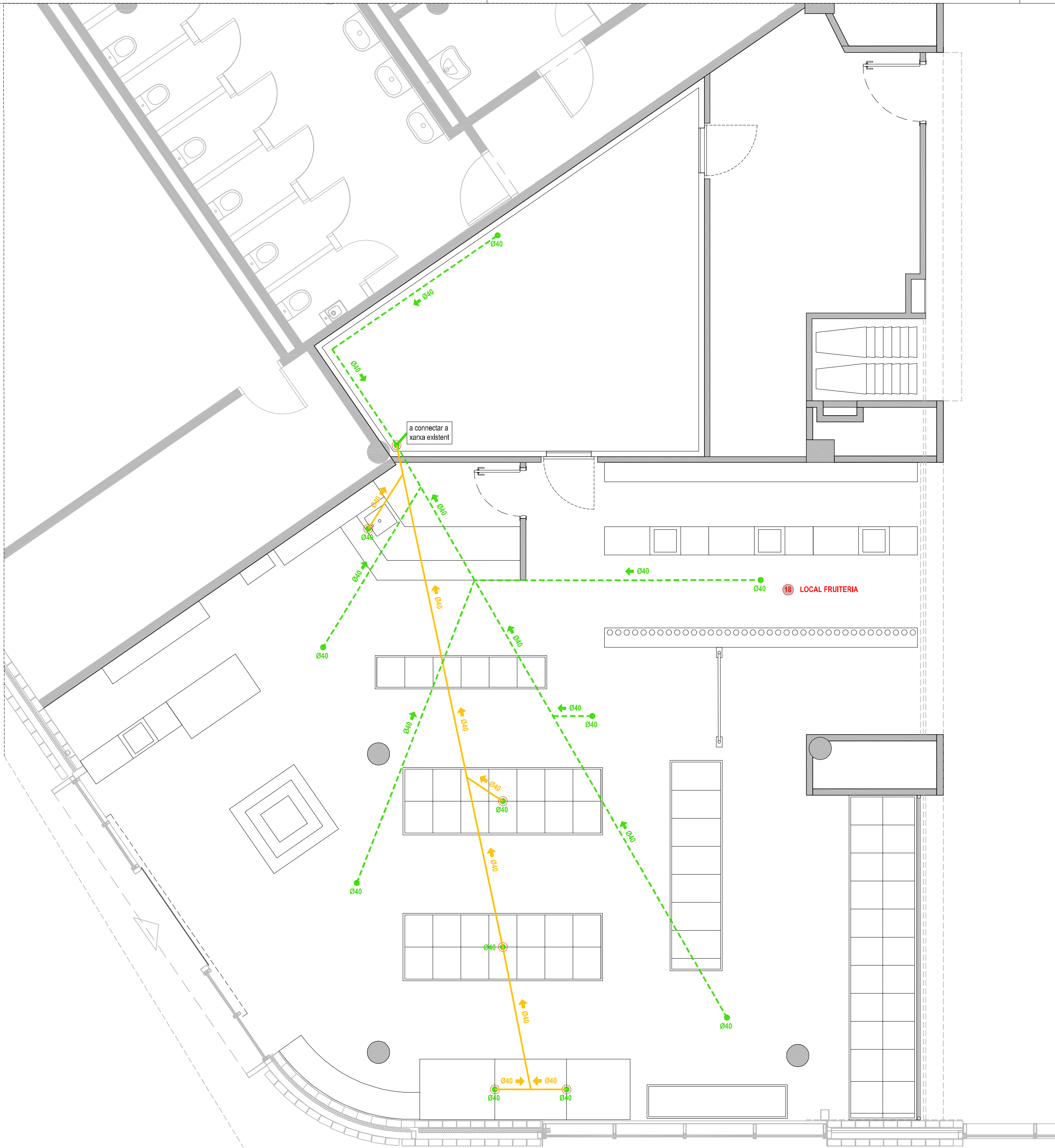

Simbologia	
	Punt de desguàs existent
	Nou punt de desguàs
	Bonera sifònica
	Nou forat en forjat per pas de balcant
	Clavagueró de PVC encastat
	Clavagueró de PVC suspès
	Clavagueró de PVC suspès per sostre forjat planta autoservei

Notes:

La situació definitiva dels desguassos es replantejarà a l'obra

Pendent mínima collector 1,5%

PROJECTE D'ADEQUACIÓ DE LES PARADES DEL MERCAT DE MONTSERRAT

ENCÀRREC:



INSTITUT MUNICIPAL DE MERCATS DE BARCELONA

SITUACIÓ:

Via Favència, 241
08042 Barcelona

PLÀNOL:

Referència:
240308184

Estat Reformat. Local Fruiteria
Sanejament

I07.3

ESCALA: A2 1:50
A4 1:100

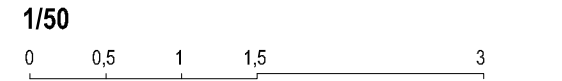

REVISIONS

nº rev.	data rev.	nº rev.	data rev.	nº rev.	data rev.	nº rev.	data rev.
R01		R01		R01		R01	
R02		R02		R02		R02	
R03		R03		R03		R03	

REVISIÓ: DELINEANT: AIP COMPROVAT: JFM

AUTOR DEL PROJECTE

UTE ACTIO ICA PARADES MERCAT MONTSERRAT



Javier Farías Moreno, arquitecte col. 38237-1
Gran Via de les Corts Catalanes 774 at 2º - 08013 Barcelona
+34 93 532 33 73 | ica-grupo@ica-grupo.com



Simbologia	
●	Punt de desguàs existent
●	Nou punt de desguàs
●	Bonera sifònica
○	Nou forat en forjat per pas de balcó
—	Clavagueró de PVC encastat
- - -	Clavagueró de PVC suspès
- - -	Clavagueró de PVC suspès per sobre forjat planta soterrani

Notes:

- La situació definitiva dels desguassos es replantejarà a l'obra
- Pendent mínima col·lector 1,5%

PROJECTE D'ADEQUACIÓ DE LES PARADES DEL MERCAT DE MONTSERRAT

ENCÀRREC:



SITUACIÓ:

Via Favència, 241
08042 Barcelona

PLÀNOL:

Estat Reformat, Planta Soterrani -2
Sanejament

107.4

ESCALA: 1/100

A2 1:100
A4 1:200

REVISIONS

Nº Rev.	Data rev.	Nº Rev.	Data rev.	Nº Rev.	Data rev.	Nº Rev.	Data rev.
R01		R01		R01		R01	
R02		R02		R02		R02	
R03		R03		R03		R03	

REVISIÓ: DELINEANT: AIP COMPROVANT: JFM

AUTOR DEL PROJECTE

UTE ACTIO ICA PARADES MERCAT MONTSERRAT

